

0.4. KAZALO VSEBINE KARTOGRAFSKEGA DELA SPREMEMB IN DOPOLNITEV OBČINSKEGA PODROBNEGA PROSTORSKEGA NAČRTA

| | | |
|---------------|--|--|
| 0.4.3. | Načrt območja z načrtom parcelacije | |
| | 3.1. | Katastrski načrt s prikazom območja OPPN |
| | 3.2. | Geodetski načrt s prikazom območja OPPN |
| | 3.3. | Načrt obodne parcelacije, parcelacije zemljišč na katastrskem načrtu |
| | 3.4. | Načrt obodne parcelacije, parcelacije zemljišč na geodetskem načrtu |
| | 3.5. | Javne površine na katastrskem načrtu |
| | 3.6. | Javne površine na geodetskem načrtu |
| 0.4.4. | Načrt arhitekturnih, krajinskih in oblikovalskih rešitev prostorskih ureditev | |
| | 4.1. | Arhitektonsko zazidalna situacija - nivo terena |
| | 4.2. | Arhitektonsko zazidalna situacija - nivo kleti |
| | 4.3. | Značilni prerezi |
| | 4.4. | Prometno tehnična situacija, idejna višinska regulacija- nivo terena |
| | 4.5. | Zbirni načrt komunalnih vodov in naprav |
| | 4.6. | Načrt intervencijskih poti |
| | 4.7. | Načrt odstranitve objektov |

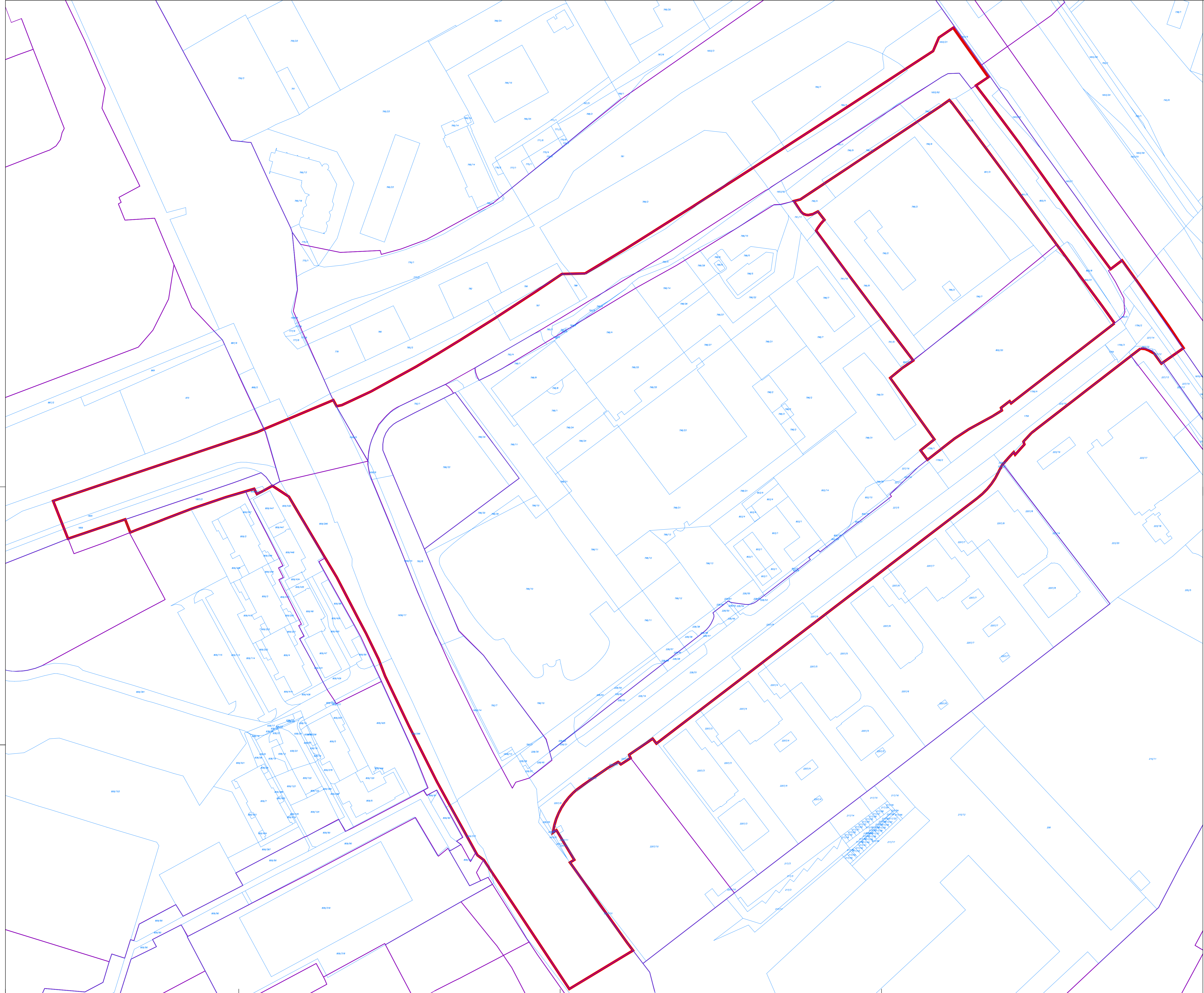

KATASTRSKI NAČRT S PRIKAZOM OBMOČJA OPPN
M 1:1000

- LEGENDA:**
- MEJA OBMOČJA OPPN
 - MEJA ENOTE UREJANJA PROSTORA
 - PARCELNE MEJE

| | | | |
|---|--|---|--|
| <p>SPREMEMBE IN DOPOLNITVE OBČINSKEGA PODROBNEGA PROSTORSKEGA NAČRTA ZA DELE OBMOČJU UREJANJA ŠO 1/2 ŠIŠKA, ŠT 1/2 OBVOZNIČNA IN ŠS 1/6 ZGORNJA ŠIŠKA</p> | | <p>Profim Ržišnik Perc. ARHITEKTURNO INŽENJERSKI P. S. L.</p> | |
| <p>prilavljalec: subscriber: MESTNA OBČINA LJUBLJANA Mestni trg 1, 1000 Ljubljana</p> | <p>investitor: investor: ALEJA d.o.o., Šmartinska cesta 152 g, 1000 Ljubljana STOLP SEVERNICA d.o.o., Dunajska cesta 167, 1000 Ljubljana PC 128 d.o.o., Celovška cesta 291, 1000 Ljubljana</p> | <p>Prejem Ržišnik Perc d.o.o. Postovna cina: A 3 SI-4208 Senčur protim@p.si www.protim.si</p> | |
| <p>naziv podrobnega načrta: municipal detail plan: SPREMEMBE IN DOPOLNITVE OBČINSKEGA PODROBNEGA PROSTORSKEGA NAČRTA ZA DELE OBMOČJU UREJANJA ŠO 1/2 ŠIŠKA, ŠT 1/2 OBVOZNIČNA IN ŠS 1/6 ZGORNJA ŠIŠKA</p> | <p>KATASTRSKI NAČRT S PRIKAZOM OBMOČJA OPPN</p> | | |
| <p>odg.vodja izdelave OPPN: senior spatial planner: EVGENIJA PETAK, univ. dipl. inž. arh.</p> | <p>sodelavec: co-worker: NASTA RAK, univ. dipl. inž. kraj. arh.</p> | <p>id. št. / id. no.: A-1111</p> <p>id. št. / id. no.: KA-1827</p> <p>datoteka / file: P151050 OPPN.dwg</p> <p>datum / date: 3/2021</p> | <p>id.: 1331</p> <p>merilo / scale: 1:1000</p> <p>faza projekta / project phase: osnutek</p> <p>št. projekta / project no.: P 151050</p> <p>št. risbe / drawing no.: 3.1</p> |

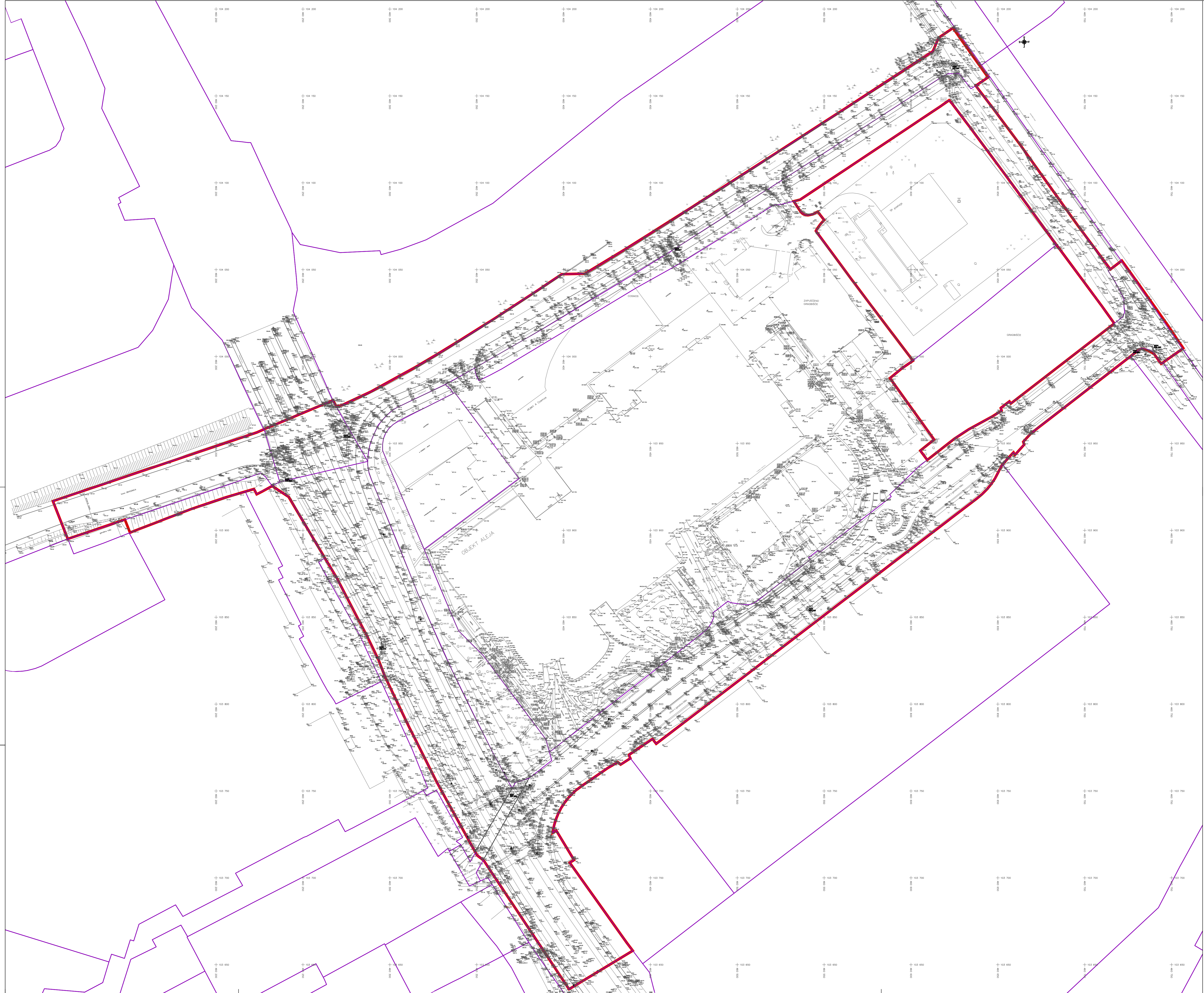

GEODETSKI NAČRT S PRIKAZOM OBMOČJA OPPN

M 1:1000

- LEGENDA:
- MEJA OBMOČJA OPPN
 - MEJA ENOTE UREJANJA PROSTORA
 - GEODETSKI NAČRT

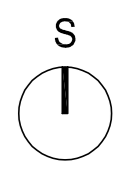

SPREMEMBE IN DOPOLNITVE OBČINSKEGA PODROBNEGA PROSTORSKEGA NAČRTA ZA DELE OBMOČIJ UREJANJA ŠO 1/2 ŠIŠKA, ŠT 1/2 OBVOZNIKA IN ŠS 1/6 ZGORNJA ŠIŠKA

| | | |
|---|---|---|
| prilagodilec: subscriber: | MESTNA OBČINA LJUBLJANA Mestni trg 1, 1000 Ljubljana | Prešern 233/n, Part. d.o.o. Pušičeva c. 2 SI 4208 Senčur protim@p.si |
| investitor: | ALEJA d.o.o., Šmartinska cesta 152 g, 1000 Ljubljana STOLP SEVERNICA d.o.o., Dunajska cesta 167, 1000 Ljubljana PC 128 d.o.o., Celovška cesta 291, 1000 Ljubljana | |
| naslov podrobnega načrta: municipal detail plan: | SPREMEMBE IN DOPOLNITVE OBČINSKEGA PODROBNEGA PROSTORSKEGA NAČRTA ZA DELE OBMOČIJ UREJANJA ŠO 1/2 ŠIŠKA, ŠT 1/2 OBVOZNIKA IN ŠS 1/6 ZGORNJA ŠIŠKA | |

| | | | | | |
|---|--|---------------------|------------------|----------------------------------|----------|
| naslov risbe: drawing title: | GEODETSKI NAČRT S PRIKAZOM OBMOČJA OPPN | | ID: | 1331 | |
| odg.vodja izdelave OPPN: senior spatial planner: | EVGENIJA PETAK, univ. dipl. inž. arh. | id. št.: id no.: | A-1111 | merilo: scale: | 1:1000 |
| prostorski načrtovalec: spatial planner: | NASTA RAK, univ. dipl. inž. kraj. arh. | id. št.: id no.: | KA-1827 | faza projekta: project phase: | osnutek |
| sodelavec: co-worker: | NINA KRAŠEVEC, mag. inž. arh. | datoteka: file: | P151050 OPPN.dwg | št. projekta: project no.: | P 151050 |
| sodelavec: co-worker: | NINA PISK, mag. inž. arh. | datum: date: | 3/2021 | št. risbe: drawing no.: | 3.2 |

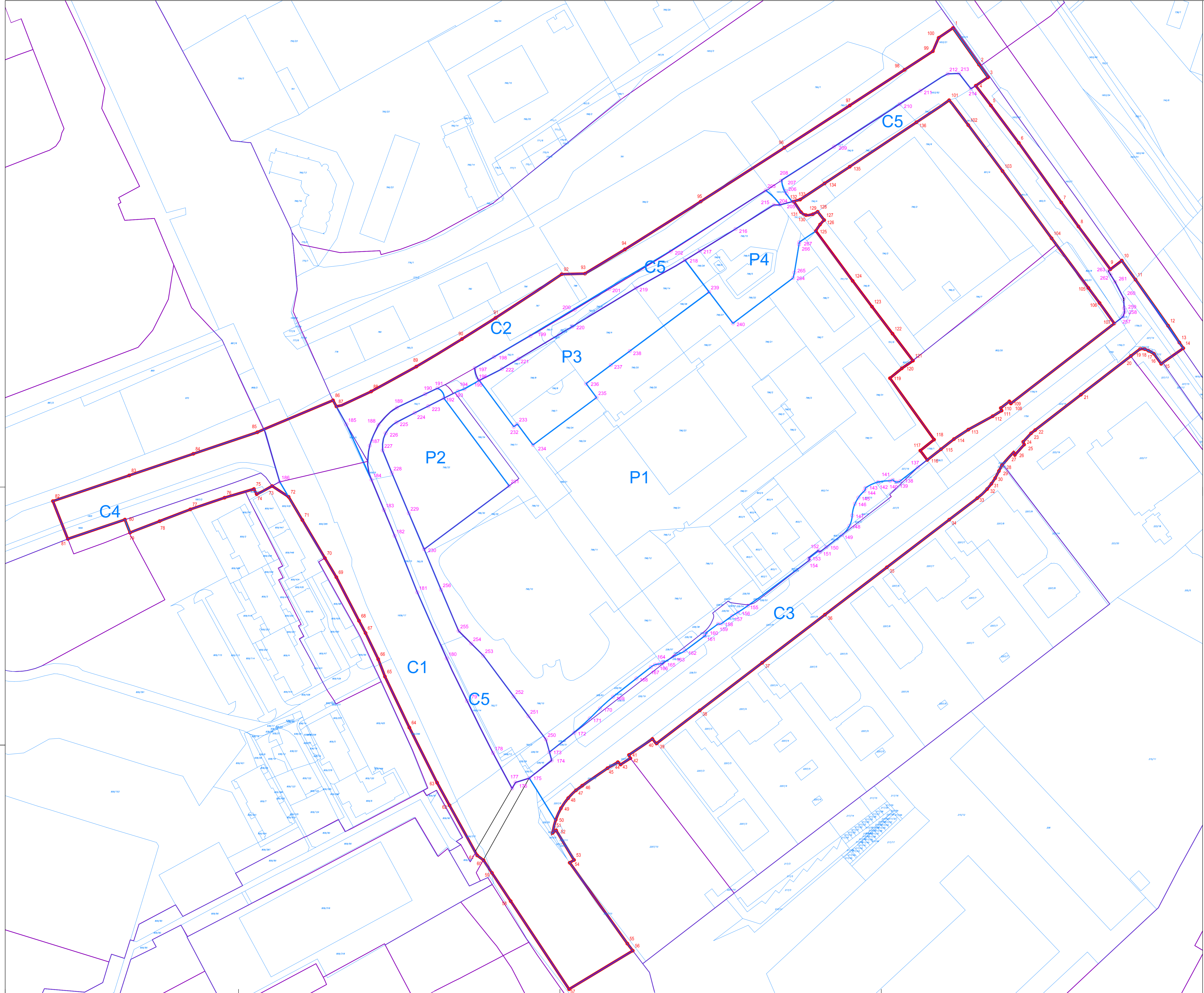

PARCELACIJE ZEMLJIŠČ NA KATASTRSKEM NAČRTU
M 1:1000

- LEGENDA:**
- MEJA OBMOČJA OPPN
 - MEJE ENOTE UREJANJA PROSTORA
 - PARCELNE MEJE
 - MEJE PROSTORSKIH ENOT ZNOTRAJ OPPN
 - P1 OZNAKA PROSTORSKE ENOTE
 - MEJE GRADBENIH PARCEL
 - FIKSNE TOČKE - OBMOČJE OPPN
 - FIKSNE TOČKE - PROSTORSKE ENOTE

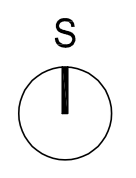

SPREMEMBE IN DOPOLNITVE OBČINSKEGA PODROBNEGA PROSTORSKEGA NAČRTA ZA DELE OBMOČIJ UREJANJA ŠO 1/2 ŠIŠKA, ŠT 1/2 OBVOZNICA IN ŠS 1/6 ZGORNJA ŠIŠKA

pripravilec: MESTNA OBČINA LJUBLJANA
 Mestni trg 1, 1000 Ljubljana
 investor: ALEJA d.o.o., Smartinska cesta 152 g, 1000 Ljubljana
 STOJ.P. SEVERNICA d.o.o., Dunajska cesta 167, 1000 Ljubljana
 PC 128 d.o.o., Celovška cesta 291, 1000 Ljubljana

naslov podrobnega načrta: SPREMEMBE IN DOPOLNITVE OBČINSKEGA PODROBNEGA PROSTORSKEGA NAČRTA ZA DELE OBMOČIJ UREJANJA ŠO 1/2 ŠIŠKA, ŠT 1/2 OBVOZNICA IN ŠS 1/6 ZGORNJA ŠIŠKA
 municipal detail plan:

Protim Ržišnik Perc
 ARHITECTURE ENGINEERING

Projekt: R233/n, Perc d.o.o.
 Poslovna cema: A 2
 SI 4208 Senčur
 protim@p.si
 www.protim.si

| | | | |
|---|---|---------------------------------|----------|
| naslov risbe: drawing title: | PARCELACIJE ZEMLJIŠČ NA KATASTRSKEM NAČRTU | ID: | 1331 |
| odg.vodja izdelave OPPN: senior spatial planner: | EVGENIJA PETAK, univ. dipl. inž. arh. | id. št. / id. no.: | A-1111 |
| prostorški načrtovalec: spatial planner: | NASTA RAK, univ. dipl. inž. kraj. arh. | id. št. / id. no.: | KA-1827 |
| sodelavec: co-worker: | NINA KRAŠEVEC, mag. inž. arh. | št. projekta: project phase: | osnutek |
| sodelavec: co-worker: | NINA PISK, mag. inž. arh. | št. projekta: project no.: | P 151050 |
| | | št. risbe: drawing no.: | 3/3 |
| | | datum: date: | 3/2021 |

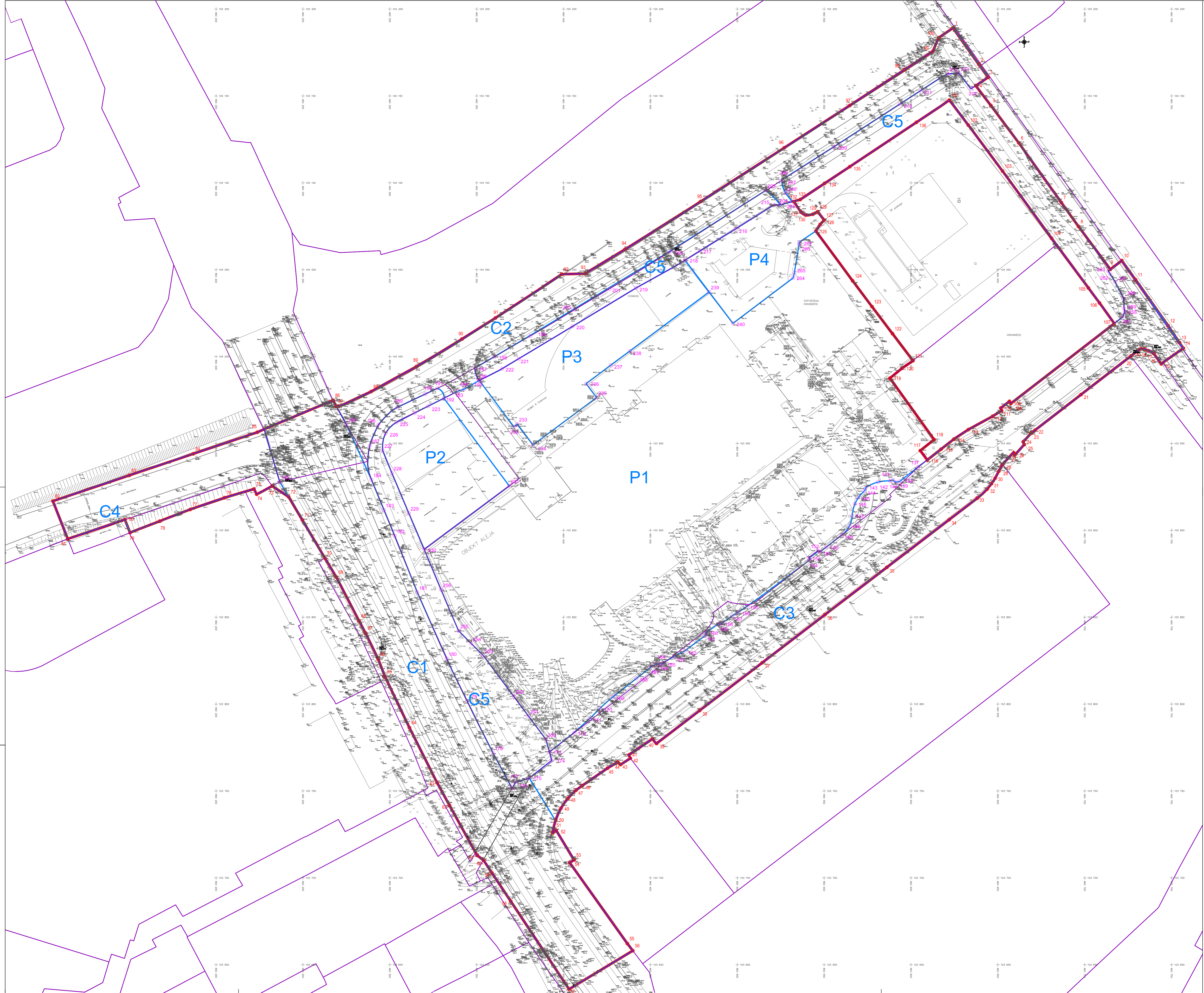

PARCELACIJE ZEMLJIŠČ NA GEODETSKEM NAČRTU
M 1:1000

- LEGENDA:**
- MEJA OBMOCIJA OPPN
 - MEJA ENOTE UREJANJA PROSTORA
 - GEODETSKI NAČRT
 - MEJE PROSTORSKIH ENOT ZNOTRAJ OPPN
 - P1 OZNAKA PROSTORSKE ENOTE
 - MEJE GRADBENIH PARCEL
 - FIKSNE TOČKE - OBMOCIJE OPPN
 - FIKSNE TOČKE - PROSTORSKE ENOTE

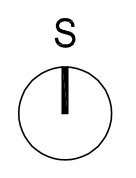

SPREMEMBE IN DOPOLNITVE OBČINSKEGA PODROBNEGA PROSTORSKEGA NAČRTA ZA DELE OBMOCIJ UREJANJA ŠO 1/2 ŠIŠKA, ŠT 1/2 OBVOZNIČNA IN ŠS 1/6 ZGORNJA ŠIŠKA

| | |
|---|---|
| prilagodilec: MESTNA OBČINA LJUBLJANA Mestni trg 1, 1000 Ljubljana | Projekt: R235/n, Parc d.o.o. Potšova c. 2 SI 4208 Senčur protim@p.si |
| investitor: ALEJA d.o.o., Šmartinska cesta 152 g, 1000 Ljubljana STOK P SEVERNICA d.o.o., Dunajska cesta 167, 1000 Ljubljana PC 128 d.o.o., Celovška cesta 291, 1000 Ljubljana | www.protim.si |

naslov risbe: **PARCELACIJE ZEMLJIŠČ NA GEODETSKEM NAČRTU**

| | | | | |
|---|----------------------|------------------|----------------------------------|----------|
| odg. vodja izdelave OPPN: senior spatial planner: EVGENIJA PETAK, univ. dipl. inž. arh. | id. št.: id. no.: | A-1111 | merilo: scale: | 1:1000 |
| prostorski načrtovalec: spatial planner: NASTA RAK, univ. dipl. inž. kraj. arh. | id. št.: id. no.: | KA-1827 | faza projekta: project phase: | osnutek |
| sodelavec: co-worker: NINA KRAŠEVEC, mag. inž. arh. | datoteka: file: | P151050 OPPN.dwg | št. projekta: project no.: | P 151050 |
| sodelavec: co-worker: NINA PISK, mag. inž. arh. | datum: date: | 3/2021 | št. risbe: drawing no.: | 3.4 |

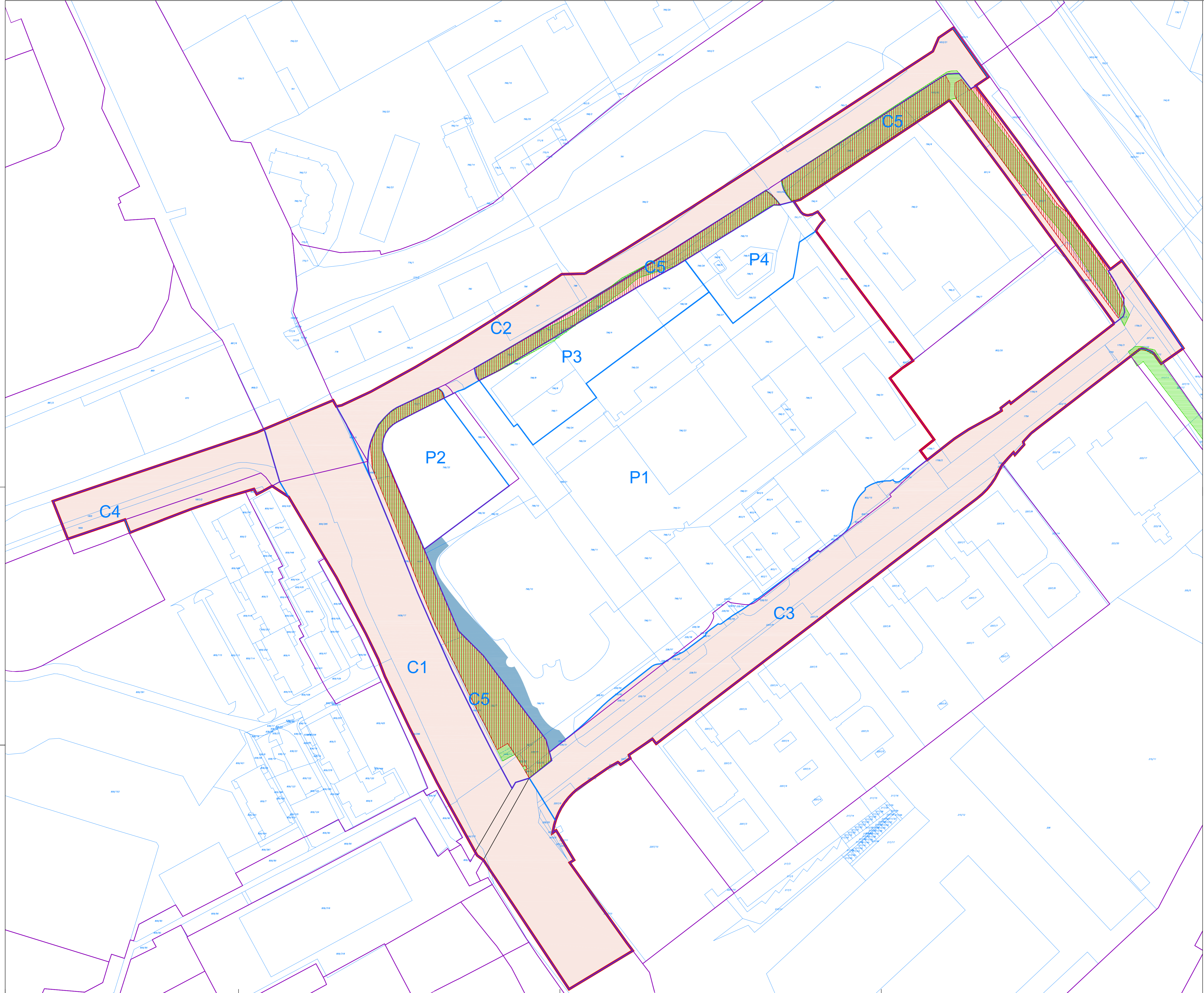

JAVNE POVRŠINE NA KATASTRSKEM NAČRTU

M 1:1000

- LEGENDA:**
- MEJA OBMOČJA OPPN
 - MEJE ENOTE UREJANJA PROSTORA
 - PARCELNE MEJE
 - MEJE PROSTORSKIH ENOT ZNOTRAJ OPPN
 - P1 OZNAKA PROSTORSKE ENOTE

- JAVNO DOBRO
- POVRŠINE V JAVNI RABI
- POT - UREJENA TRASA
- POT - POPRAVLJENA TRASA

SPREMEMBE IN DOPOLNITVE OBČINSKEGA PODROBNEGA PROSTORSKEGA NAČRTA ZA DELE OBMOČJU UREJANJA ŠO 1/2 ŠIŠKA, ŠT 1/2 OBVOZNIČA IN ŠS 1/6 ZGORNJA ŠIŠKA

prilagodilec: MESTNA OBČINA LJUBLJANA
 Mestni trg 1, 1000 Ljubljana
 investor: ALEJA d.o.o., Šmartinska cesta 152 g, 1000 Ljubljana
 STOJ.P. SEVERNICA d.o.o., Dunajska cesta 167, 1000 Ljubljana
 PC 128 d.o.o., Celovška cesta 291, 1000 Ljubljana

Protim Ržišnik Perc
 ARHITECTS, ENGINEERS, DESIGNERS
 Prešern 2333/n, Perc d.o.o.
 Potovška c. 2
 SI 4208 Senčur
 protim@p.si
 www.protim.si

JAVNE POVRŠINE NA KATASTRSKEM NAČRTU

odg. vodja izdelave OPPN: EVGENIJA PETAK, univ. dipl. inž. arh.
 senior spatial planner: NASTA RAK, univ. dipl. inž. kraj. arh.
 sodelavec: NINA KRAŠEVEC, mag. inž. arh.
 sodelavec: NINA PIŠK, mag. inž. arh.

ID: 1331
 merilo: 1:1000
 fazna projekta: osnutek
 št. projekta: P 151050
 št. risbe: 3/2021
 drawing no.: 3.5

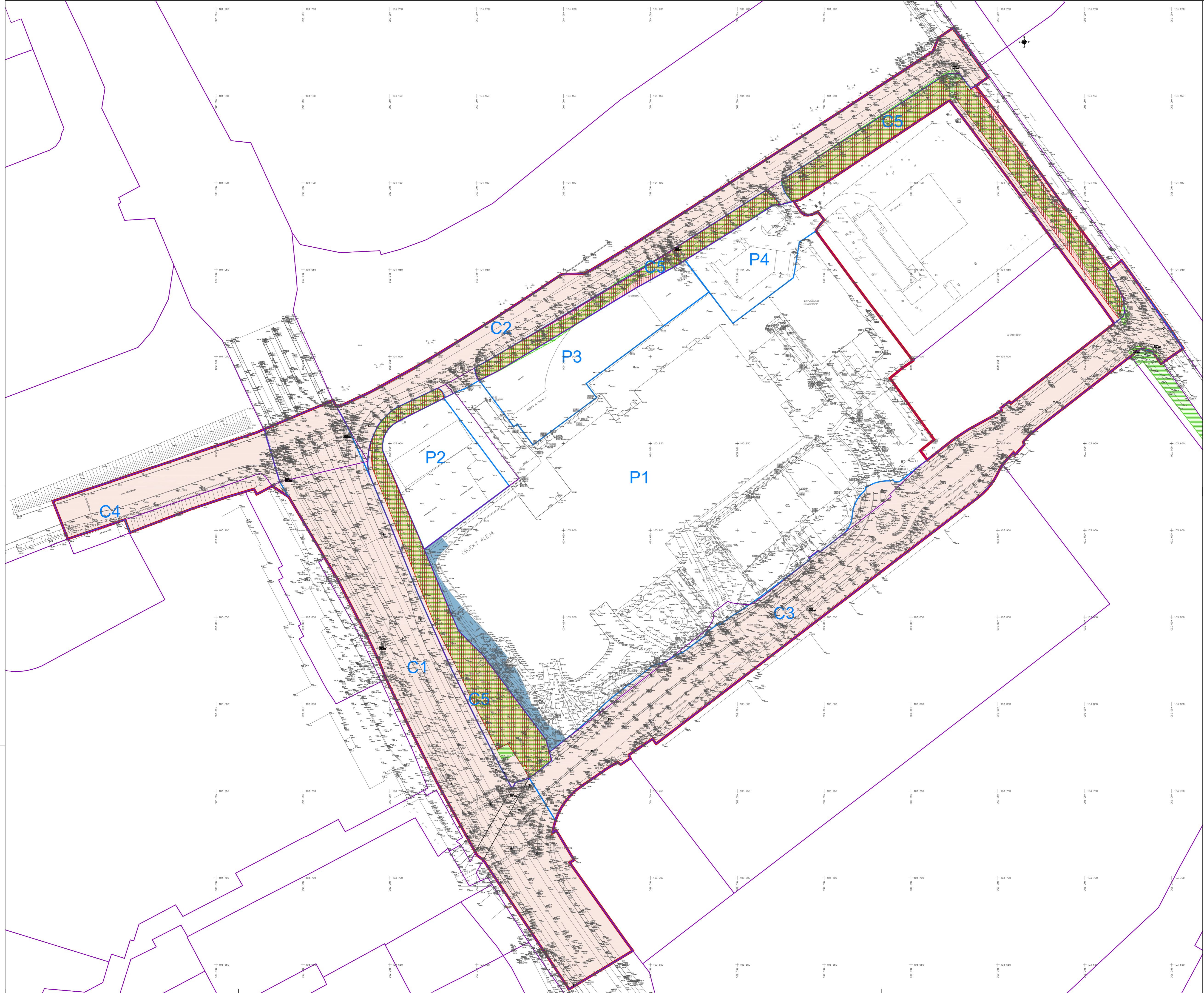

JAVNE POVRŠINE NA GEODETSKEM NAČRTU

M 1:1000

- LEGENDA:**
- MEJA OBMOČJA OPPN
 - MEJA ENOTE UREJANJA PROSTORA
 - GEODETSKI NAČRT
 - MEJE PROSTORSKIH ENOT ZNOTRAJ OPPN
 - P1 OZNAKA PROSTORSKE ENOTE
-
- JAVNO DOBRO
 - POVRŠINE V JAVNI RABI
 - POT - UREJENA TRASA
 - POT - POPRAVLJENA TRASA



SPREMEMBE IN DOPOLNITVE OBČINSKEGA PODROBNEGA PROSTORSKEGA NAČRTA ZA DELE OBMOČIJ UREJANJA ŠO 1/2 ŠIŠKA, ŠT 1/2 OBVOZNIČNA IN ŠS 1/6 ZGORNJA ŠIŠKA

| | |
|--|---|
| prilagodilec: MESTNA OBČINA LJUBLJANA Mestni trg 1, 1000 Ljubljana | Projekt: R233/n, Parc d.o.o. Potšova c. 2 SI 4208 Senčur protim@p.si |
| investitor: ALEJA d.o.o., Smartinska cesta 152 g, 1000 Ljubljana STOLP SEVERNICA d.o.o., Dunajska cesta 167, 1000 Ljubljana PC 128 d.o.o., Celovška cesta 291, 1000 Ljubljana | www.protim.si |

naslov risbe: **JAVNE POVRŠINE NA GEODETSKEM NAČRTU**

| | | | | | |
|--|---------------------------------------|--------------------|------------------|--------------------------------|----------|
| odgovorna oseba za izdelavo OPPN: senior spatial planner: | EVGENIJA PETAK, univ. dipl. inž. arh. | id. št. / id. no.: | A-1111 | merilo / scale: | 1:1000 |
| prostorski načrtovalec: spatial planner: | NASTA RAK, univ. dipl. inž. arh. | id. št. / id. no.: | KA-1827 | faza projekta / project phase: | osnutek |
| sodelavec: co-worker: | NINA KRAŠEVEC, mag. inž. arh. | datoteka / file: | P151050 OPPN.dwg | št. projekta / project no.: | P 151050 |
| sodelavec: co-worker: | NINA PISK, mag. inž. arh. | datum / date: | 3/2021 | št. risbe / drawing no.: | 3.8 |

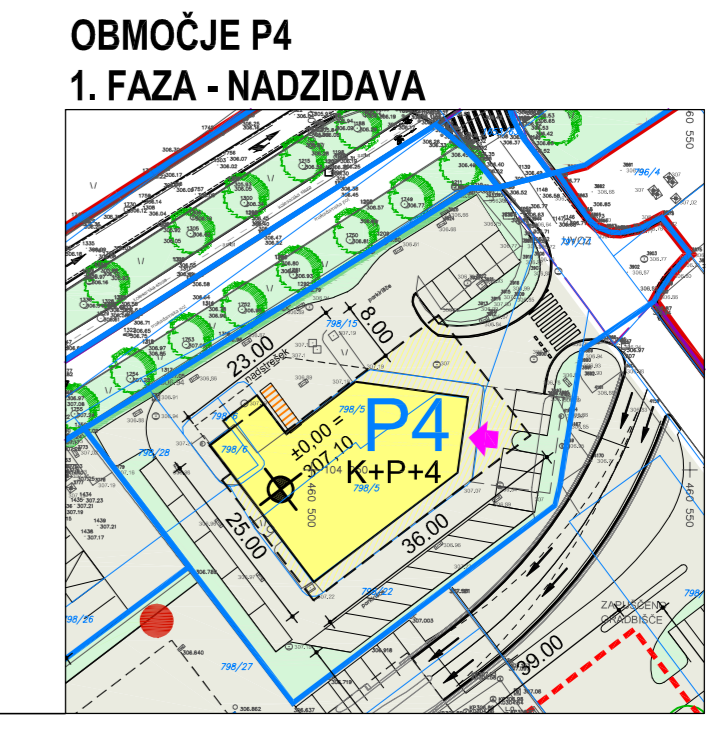
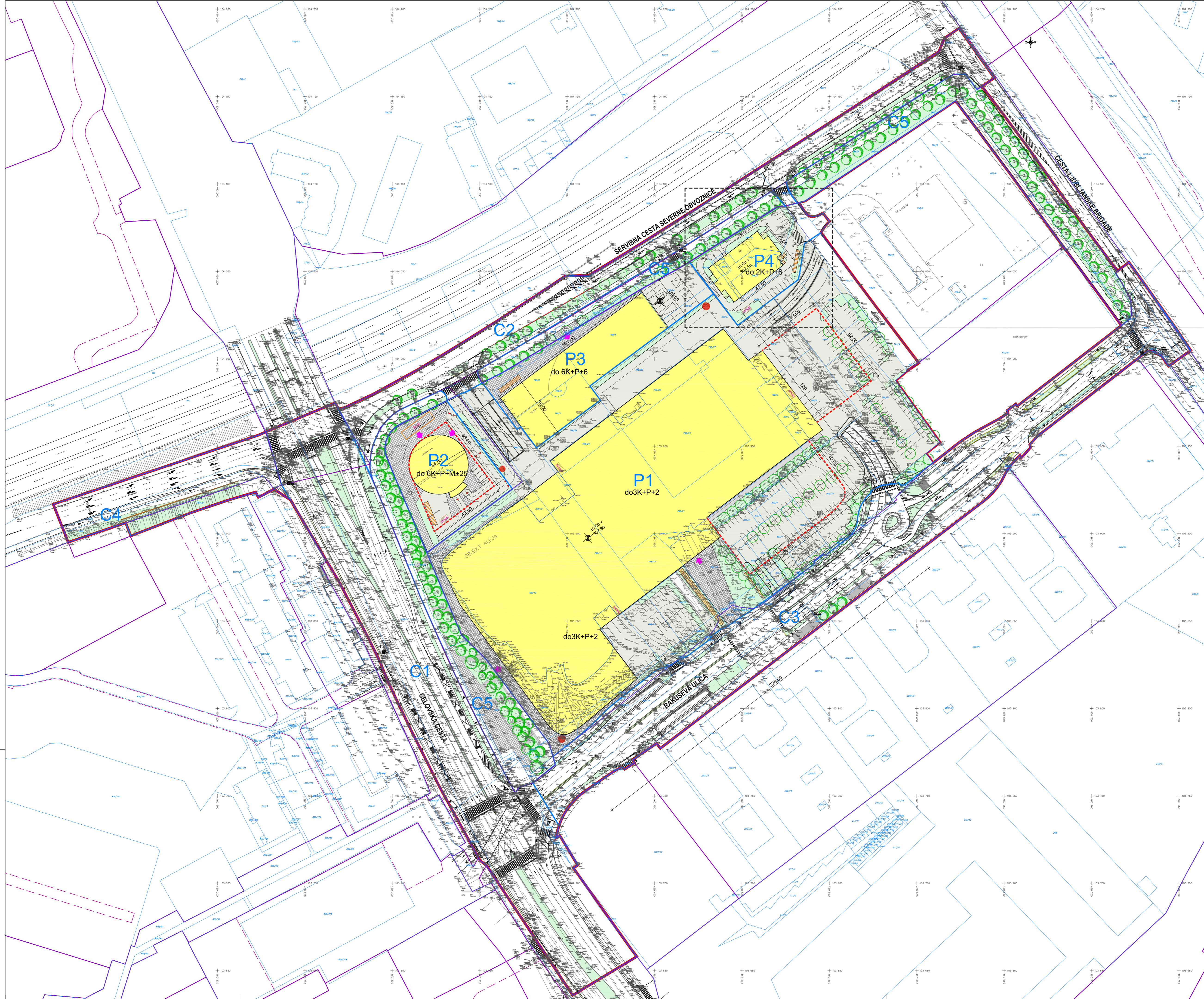

ZAZIDALNA SITUACIJA - NIVO TERENA

M 1:1000

LEGENDA:

- MEJA OBMOČJA OPPN
- MEJE ENOTE UREJANJA PROSTORA
- GEODETSKI NAČRT
- PARCELNE MEJE
- MEJE PROSTORSKIH ENOT ZNOTRAJ OPPN
- P1 OZNAKA PROSTORSKE ENOTE
- - - GRADBENA MEJA
- MEJA KLETI
- PREDVIDENI OBJEKTI
- GABARIT NADSTROPJ - P4
- GABARIT NADSTREŠKA - P4
- PARKIRNE IN MANIPULACIJSKE POVRŠINE
- ZELENICE
- TLAKOVANE POVRŠINE
- POT
- OBSTOJEČE DREVJE
- PREDVIDENO DREVJE
- PREDVIDENA ŽIVA MEJA
- UVOZNO IZVOZNA KLANČINA V PODZEMNE ETAŽE
- PROSTORI ZA KOLESA
- PROSTORI ZA ODPADKE
- GLAVNI VHODI
- REKLAMNI PILON (možna lokacija)

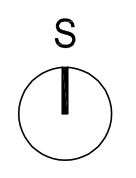

SPREMEMBE IN DOPOLNITVE OBČINSKEGA PODROBNEGA PROSTORSKEGA NAČRTA ZA DELE OBMOČIJ UREJANJA SO 1/2 ŠIŠKA, ŠT 1/2 OBVOZNIČNA IN ŠS 1/6 ZGORNJA ŠIŠKA

Protim Ržišnik Perc
ARHIT. IKT. I. IN. INŽENIRSKA

| | |
|---|---|
| prilagodilec: MESTNA OBČINA LJUBLJANA Mestni trg 1, 1000 Ljubljana | Projekt: RŽIŠNIK Perc d.o.o. Pušcova c. 2 SI-4208 Senčur protim@p.si |
| investitor: ALEJA d.o.o., Smartnška cesta 152 g, 1000 Ljubljana | |
| investitor: STOJ.P. SEVERNICA d.o.o., Dunajska cesta 167, 1000 Ljubljana | |
| investitor: PC 128 d.o.o., Celovška cesta 291, 1000 Ljubljana | |

| | | | |
|--|--|----------------------------------|------------------|
| naslov risbe: drawing title: ZAZIDALNA SITUACIJA - NIVO TERENA | | ID: | 1331 |
| odg.vodja izdelave OPPN: senior spatial planner: | EVGENIJA PETAK, univ. dipl. inž. arh. | id. št. / id. no.: | A-1111 |
| projektni nadzornik: spatial planner: | NASTA RAK, univ. dipl. inž. kraj. arh. | id. št. / id. no.: | KA-1827 |
| sodelavec: co-worker: | NINA KRAŠEVEC, mag. inž. arh. | datoteka: file: | P151050 OPPN.dwg |
| sodelavec: co-worker: | NINA PIŠK, mag. inž. arh. | datum: date: | 3/2021 |
| | | merilo: scale: | 1:1000 |
| | | faza projekta: project phase: | osnutek |
| | | št. projekta: project no.: | P 151050 |
| | | št. risbe: drawing no.: | 4.1 |

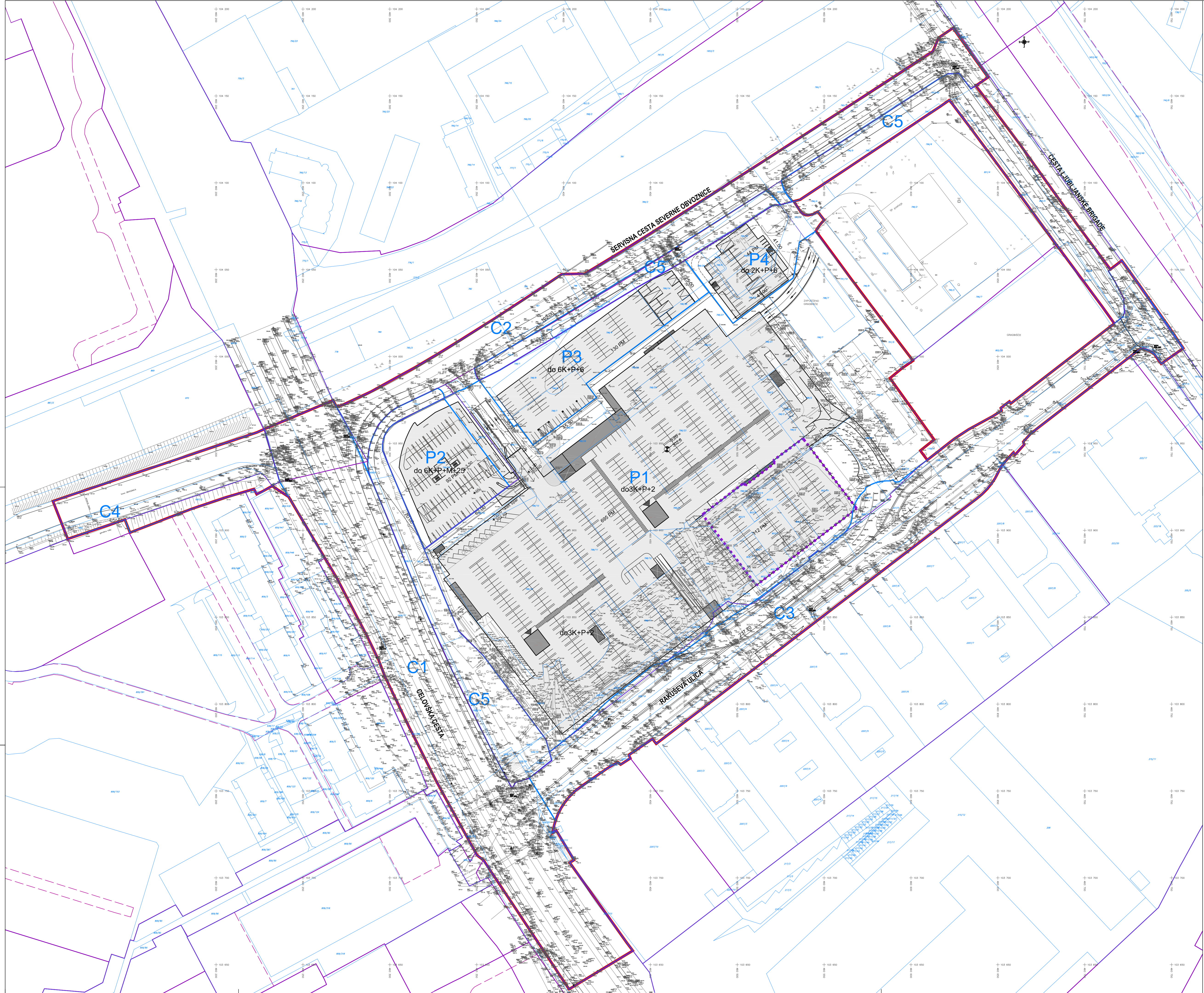

ZAZIDALNA SITUACIJA - NIVO KLETI

M 1:1000

LEGENDA:

- MEJA OBMOČJA OPPN
- MEJE ENOTE UREJANJA PROSTORA
- GEODETSKI NAČRT
- PARCELNE MEJE
- MEJE PROSTORSKIH ENOT ZNOTRAJ OPPN
- P1 OZNAKA PROSTORSKE ENOTE
- - - DOZIDAVA KLETI (2.FAZA)
- - - UVOZNO IZVOZNA KLANČINA V PODZEMNE ETAŽE
- ▭ PARKIRNA MESTA

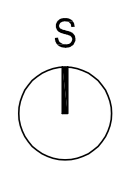

SPREMEMBE IN DOPOLNITVE OBČINSKEGA PODROBNEGA PROSTORSKEGA NAČRTA ZA DELE OBMOČIJ UREJANJA SO 1/2 ŠIŠKA, ŠT 1/2 OBVOZNICA IN SS 1/6 ZGORNJA ŠIŠKA

pripravilec: MESTNA OBČINA LJUBLJANA
 Mestni trg 1, 1000 Ljubljana
 investitor: ALEJA d.o.o., Smartnška cesta 152 g, 1000 Ljubljana
 STOJ.P. SEVERNICA d.o.o., Dunajska cesta 167, 1000 Ljubljana
 PC 128 d.o.o., Celovška cesta 291, 1000 Ljubljana

Protim Ržišnik Perc
 ARHITEKTURA IN INŽENIRING

Prejem: RŽIŠNIK.Perc d.o.o.
 Poslovna soba: A-2
 SI 4208 Senčur
 protim@p.si
 www.protim.si

| | | | | | |
|--------------------------|---|-----------|------------------|----------------|----------|
| naslov risbe: | ZAZIDALNA SITUACIJA - NIVO KLETI | | ID: | 1331 | |
| odg.vodja izdelave OPPN: | EVGENIJA PETAK, univ. dipl. inž. arh. | id. št.: | A-1111 | merilo: | 1:1000 |
| senior spatial planner: | | id. no.: | | scale: | |
| prostorski načrtovalec: | NASTA RAK, univ. dipl. inž. kraj. arh. | id. št.: | KA-1827 | faza projekta: | osnutek |
| spatial planner: | | id. no.: | | project phase: | |
| sodelavec: | NINA KRAŠEVEC, mag. inž. arh. | datoteka: | P151050 OPPN.dwg | št. projekta: | P 151050 |
| co-worker: | | file: | | project no.: | |
| sodelavec: | NINA PIŠK, mag. inž. arh. | datum: | 3/2021 | št. risbe: | |
| co-worker: | | date: | | drawing no.: | 4.2 |

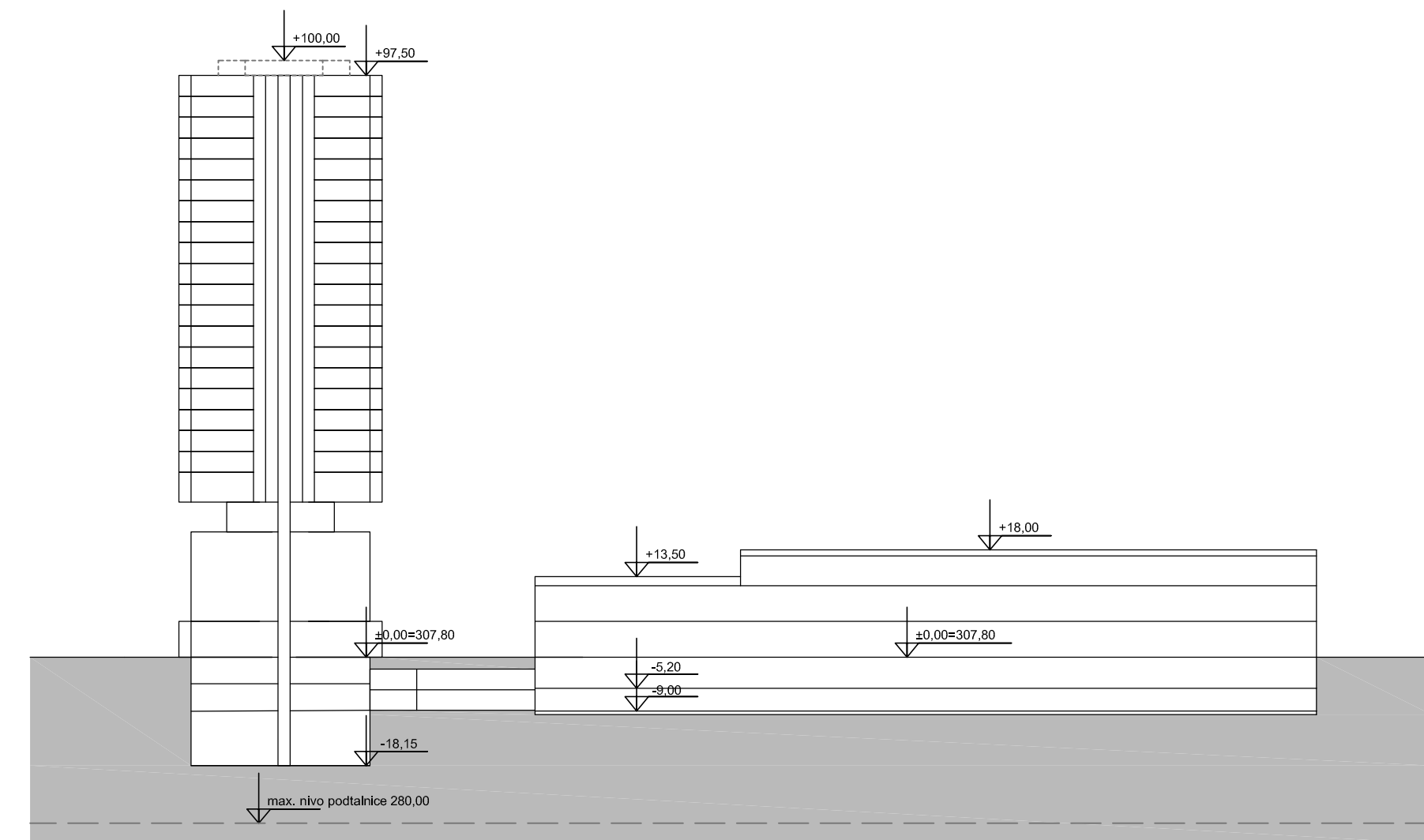

PREREZ A - A

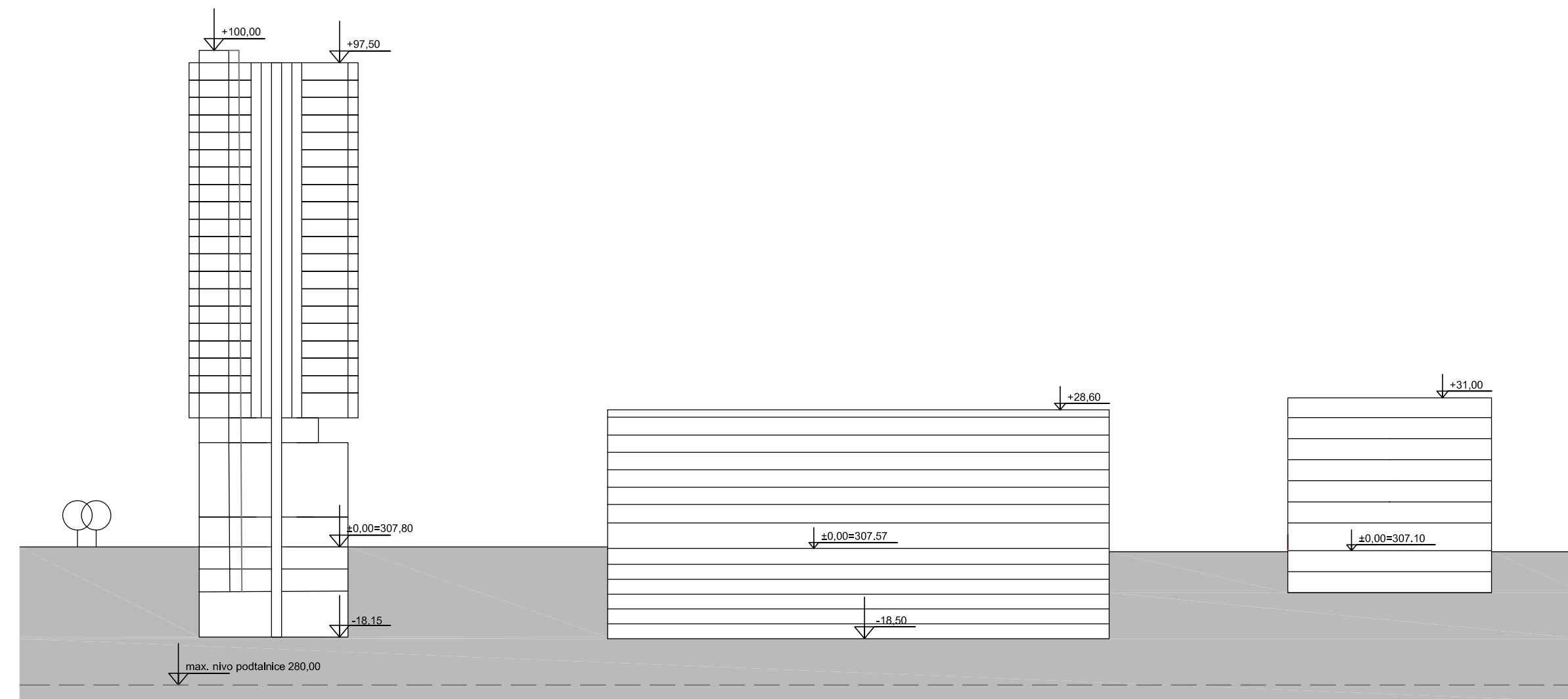

PREREZ B - B

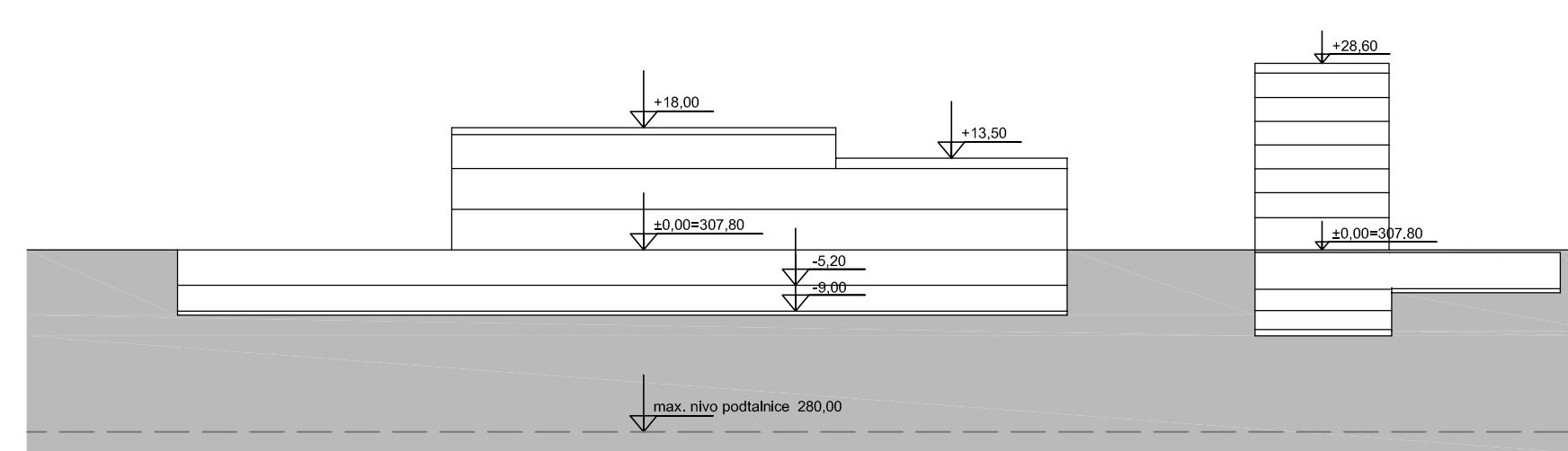

PREREZ C - C

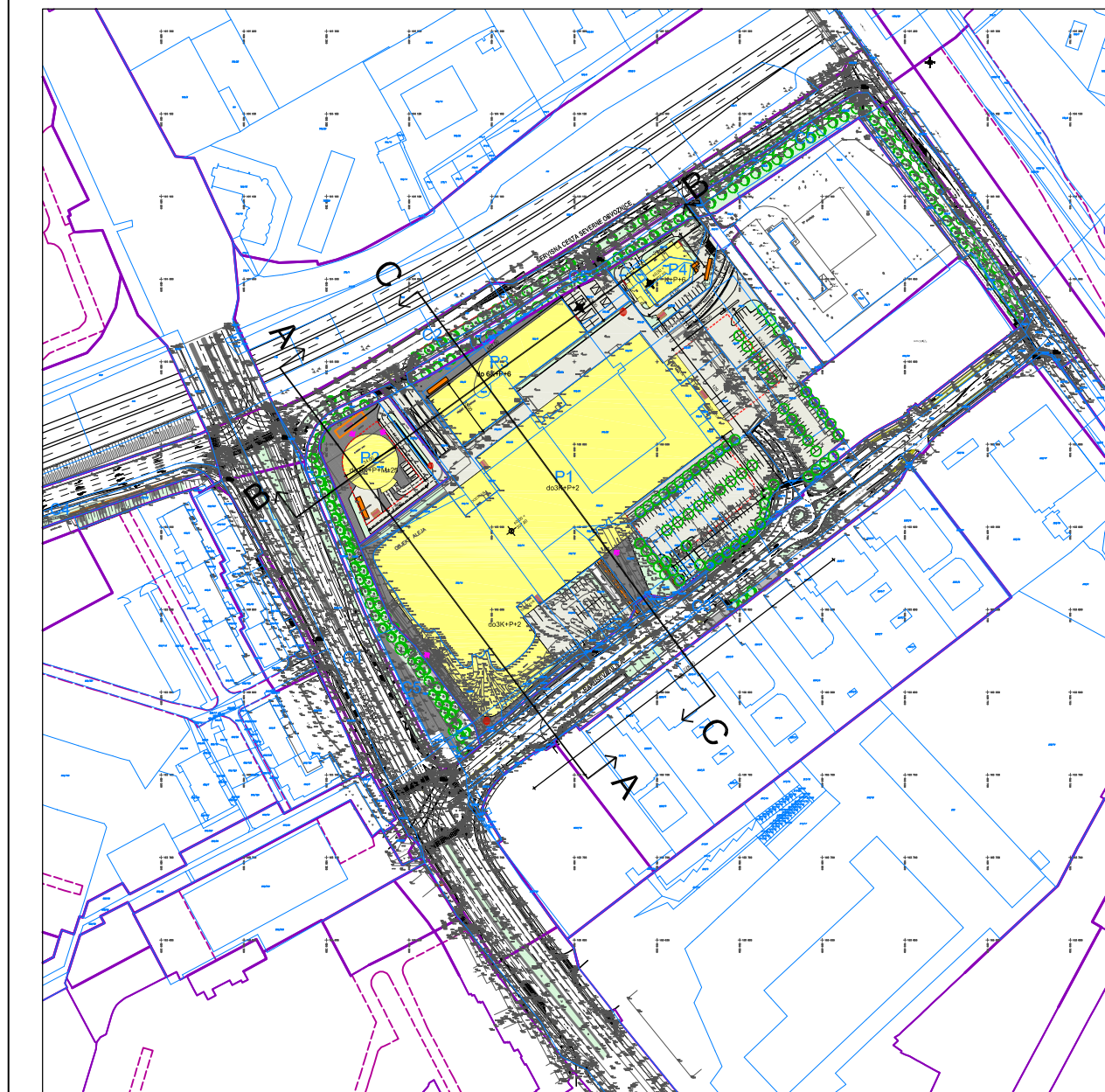

ZNAČILNI PREREZI

M 1:1000

**SPREMEMBE IN DOPOLNITVE OBČINSKEGA PODROBNEGA PROSTORSKEGA
NACRTA ZA DELE OBMOČIJ UREJANJA ŠO 1/2 ŠIŠKA, ŠT 1/2 OBVOZNIČNA IN ŠS
1/6 ZGORNJA ŠIŠKA**

Protim Ržišnik Perc
ARHITEKTI IN INŽENIRI

prilagodilalec: MESTNA OBČINA LJUBLJANA
subscriber: Mestni trg 1, 1000 Ljubljana
investitor: ALEJA d.o.o., Šmartinska cesta 152 g, 1000 Ljubljana
investor: STOLP SEVERNICA d.o.o., Dunajska cesta 167, 1000 Ljubljana
PC 128 d.o.o., Celovška cesta 291, 1000 Ljubljana
naziv podrobnega načrta: SPREMEMBE IN DOPOLNITVE OBČINSKEGA PODROBNEGA PROSTORSKEGA
municipal detail plan: NACRTA ZA DELE OBMOČIJ UREJANJA ŠO 1/2 ŠIŠKA, ŠT 1/2 OBVOZNIČNA IN
ŠS 1/6 ZGORNJA ŠIŠKA

Protim Ržišnik Perc d.o.o.
Poslovna cona A 2
SI 4208 Šenčur
protim@p.si
www.protim.si

naslov risbe: **ZNAČILNI PREREZI**
drawing title:
odg.vodja izdelave OPPN: EVGENIJA PETAK, univ. dipl. inž. arh.
senior spatial planner:
prostorski načrtovalci: NASTA RAK, univ.dipl.inž.kraj.arh.
spatial planner:
sodelavec: NINA KRAŠEVEC, mag. inž. arh.
co-worker:
sodelavec: NINA PISK, mag. inž. arh.
co-worker:

ID: 1331
merilo: 1:1000
scale:
faza projekta: osnutek
project phase:
št. projekta: P 151050
project no.:
št. risbe: 4.3
drawing no.:

id. št.: A-1111
ki no.:
id. št.: KA-1827
ki no.:
datoteka: P151050 OPPN.dwg
file:
datum: 3/2021
date:

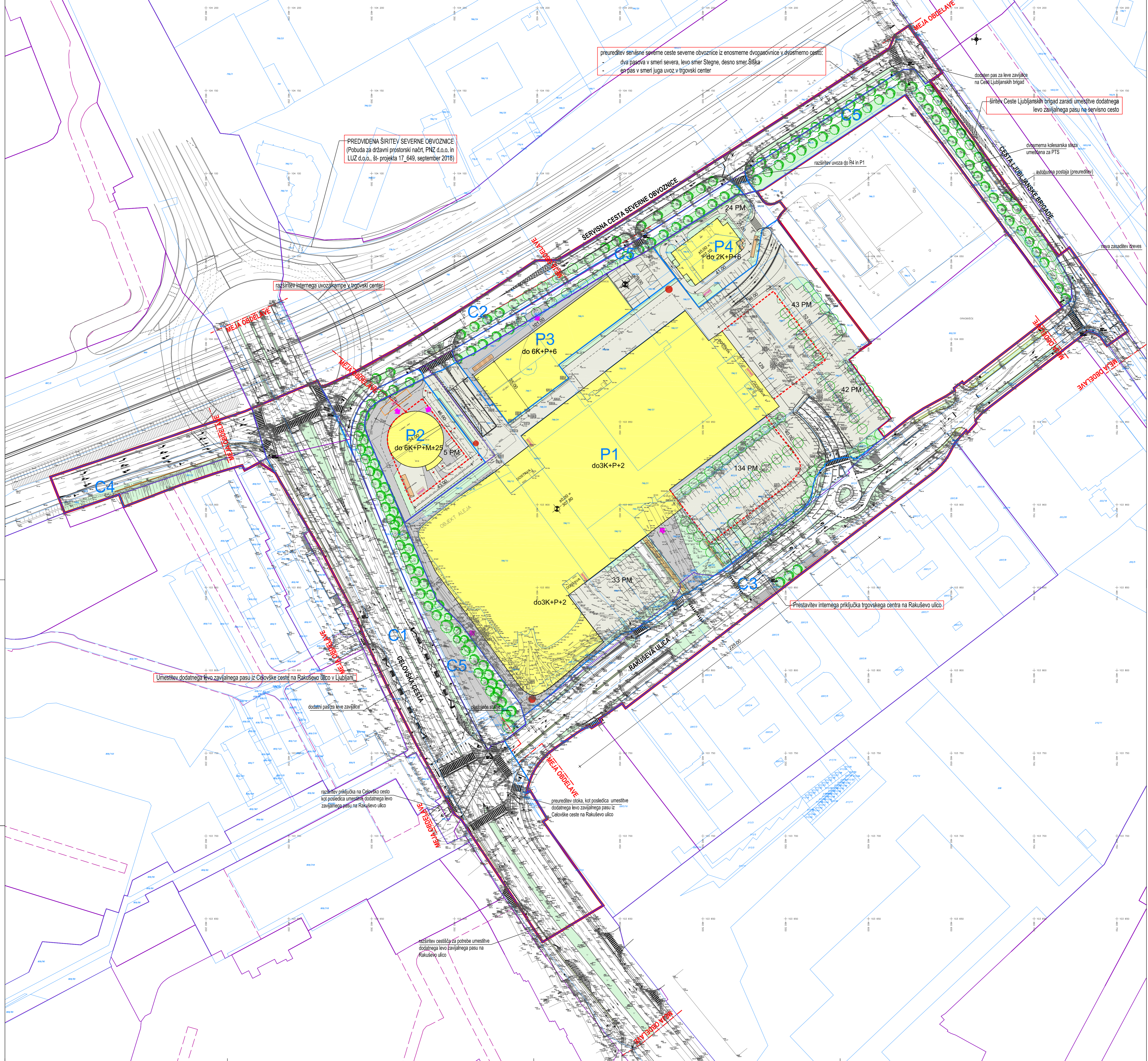

preureditev servisne severne ceste severne obvoznice iz enosmerne dvopasovnice v dvosmerno cesto:
 - dva pasova v smeri severa, levo smer Stegne, desno smer Šiška
 - en pas v smeri juga uvoz v trgovski center

PREDVIDENA ŠIRITEV SEVERNE OBVOZNICE
 (Pobuda za državni prostorski načrt, PNZ d.o.o. in
 LUZ d.o.o., št. projekta 17_649, september 2018)

Širitev Ceste Ljubljanskih brigad zaradi umestitve dodatnega
 levo zavijalnega pasu na servisno cesto

razširitev internega uvoza kampje v trgovski center

Umestitev dodatnega levo zavijalnega pasu iz Celovške ceste na Rakušovo ulico v Ljubljani

Prestavitve internega priključka trgovskega centra na Rakušovo ulico

razširitev priključka na Celovško cesto
 kot posledica umestitve dodatnega levo
 zavijalnega pasu na Rakušovo ulico

preureditev otoka, kot posledica umestitve
 dodatnega levo zavijalnega pasu iz
 Celovške ceste na Rakušovo ulico

razširitev cestnišča za potrebo umestitve
 dodatnega levo zavijalnega pasu na
 Rakušovo ulico

PROMETNO TEHNIČNA SITUACIJA, IDEJNA VIŠINSKA REGULACIJA - NIVO TERENA M 1:1000

- LEGENDA:
- MEJA OBMOČJA OPPN
 - MEJE ENOTE UREJANJA PROSTORA
 - GEODETSKI NAČRT
 - PARCELNE MEJE
 - MEJE PROSTORSKIH ENOT ZNOTRAJ OPPN
 - OZNAKA PROSTORSKE ENOTE
 - GRADBENA MEJA
 - MEJA KLETI
 - PREDVIDENI OBJEKTI
 - GABARIT NADSTROPJI - P4
 - GABARIT NADSTREŠKA - P4
 - PARKIRNE IN MANIPULACIJSKE POVRŠINE
 - ZELENIČE
 - TLAKOVANE POVRŠINE
 - POT
 - OBSTOJEČE DREVJE
 - PREDVIDENO DREVJE
 - PREDVIDENA ŽIVA MEJA
 - UVOZNO IZVOZNA KLANČINA V PODZEMNE ETAŽE
 - PROSTORI ZA KOLESA
 - PROSTORI ZA ODPADKE
 - GLAVNI VHODI
 - REKLAMNI PILON
 - ODSEKI PROMETNIC, KI SO PREDMET PREDVIDENIH PREUREDITEV
- PREDVIDENA ŠIRITEV SEVERNE OBVOZNICE
 (Pobuda za državni prostorski načrt, PNZ d.o.o. in
 LUZ d.o.o., št. projekta 17_649, september 2018)

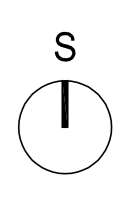

| | | | |
|---|---|--|--------------------------------|
| SPREMEMBE IN DOPOLNITVE OBČINSKEGA PODROBNEGA PROSTORSKEGA NAČRTA ZA DELE OBMOČJA UREJANJA ŠO 1/2 ŠIŠKA, ŠT 1/2 OBVOZNICA IN ŠS 1/6 ZGORNJA ŠIŠKA | | Protim Ržišnik Perc <small>ARHITEKTI, DOLGOLETNI RAB</small> | |
| pripravilec: MESTNA OBČINA LJUBLJANA Mestni trg 1, 1000 Ljubljana | naročnik: MESTNA OBČINA LJUBLJANA Mestni trg 1, 1000 Ljubljana | projektant: PROTİM RŽIŠNIK PERC Mestni trg 1, 1000 Ljubljana | št. risbe: P151050 |
| investitor: ALEJA d.o.o., Smetarska cesta 152 g, 1000 Ljubljana STOLP SEVERNICA d.o.o., Dunajska cesta 107, 1000 Ljubljana PC 128 d.o.o., Celovška cesta 231, 1000 Ljubljana | izvedenec: NINA KRAŠEVEC, mag. inž. arh. | datum: 3/2021 | št. risbe: 4.4 |
| naziv podrobnega načrta: municipal detail plan: | PROMETNO TEHNIČNA SITUACIJA, IDEJNA VIŠINSKA REGULACIJA - NIVO TERENA | ID št.: A-1111 | merilo: 1:1000 |
| odgovorna izdajateljica OPPN: senior spatial planner: | EVGENIJA PETAK, univ. dipl. inž. arh. | št. št.: KA-1827 | faza projekta: projektirane |
| prostorski načrtovalec: spatial planner: | NASTA RAK, univ. dipl. inž. kraj. arh. | št. št.: P151050 OPPN.dwg | št. projekta: P 151050 |
| sodelavec: co-worker: | NINA KRAŠEVEC, mag. inž. arh. | datum: 3/2021 | št. risbe: 4.4 |
| sodelavec: co-worker: | NINA PISK, mag. inž. arh. | datum: 3/2021 | št. risbe: 4.4 |

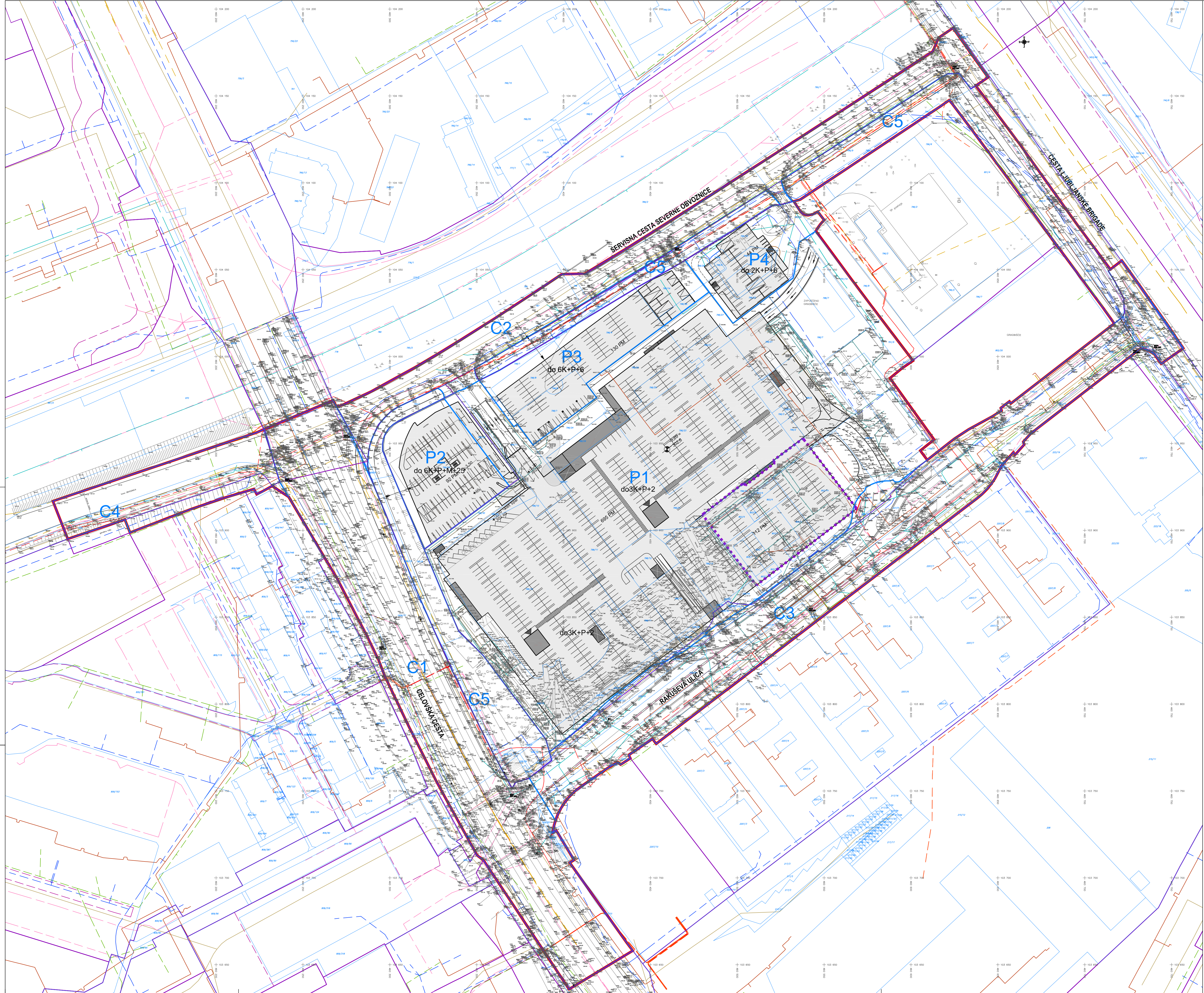

ZBIRNI NAČRT KOMUNALNIH VODOV IN NAPRAV

M 1:1000

LEGENDA:

| | | | |
|--|------------------------------------|--|-----------------------------------|
| | MEJA OBMOČJA OPPN | | INFRASTRUKTURNI VODI- OBSTOJEČE |
| | MEJE ENOTE UREJANJA PROSTORA | | VODOVOD |
| | GEODETSKI NAČRT | | FEKALNA KANALIZACIJA |
| | PARCELNE MEJE | | METEORNA KANALIZACIJA |
| | MEJE PROSTORSKIH ENOT ZNOTRAJ OPPN | | TELEKOMUNIKACIJE |
| | OZNAKA PROSTORSKE ENOTE | | JAVNA RAZSVETLJAVA |
| | DOZIDAVA KLETI (2.FAZA) | | PLINOVOD |
| | UVOZNO IZVOZNO KLANČINA V | | ELEKTRIKA - nn |
| | PODZEMNE ETAŽE | | ELEKTRIKA - sn |
| | PARKIRNA MESTA | | TOPLOVOD |
| | | | VODOVOD- priključek |
| | | | FEKALNA KANALIZACIJA - priključek |

SPREMEMBE IN DOPOLNITVE OBČINSKEGA PODROBNEGA PROSTORSKEGA NAČRTA ZA DELE OBMOČJU UREJANJA ŠO 1/2 ŠIŠKA, ŠT 1/2 OBVOZNICA IN ŠS 1/6 ZGORNJA ŠIŠKA

pripravilec: MESTNA OBČINA LJUBLJANA
 naročnik: Mestni trg 1, 1000 Ljubljana
 investitor: ALEJA d.o.o., Smartinska cesta 152 g, 1000 Ljubljana
 projektor: STOK.P SEVERNICA d.o.o., Dunajska cesta 167, 1000 Ljubljana
 PC 128 d.o.o., Celovška cesta 291, 1000 Ljubljana

naziv podrobnega načrta: SPREMEMBE IN DOPOLNITVE OBČINSKEGA PODROBNEGA PROSTORSKEGA NAČRTA ZA DELE OBMOČJU UREJANJA ŠO 1/2 ŠIŠKA, ŠT 1/2 OBVOZNICA IN ŠS 1/6 ZGORNJA ŠIŠKA
 municipal detail plan:

Profim Ržišnik Perc
 ARHITEKTURA IN INŽENIRING

Profim RŽIŠNIK Perc d.o.o.
 Potovška c. 2
 SI 4208 Senčur
 profim@p.si
 www.protim.si

| | | | |
|--------------------------|--|---------------|----------|
| naslov risbe: | ZBIRNI NAČRT KOMUNALNIH VODOV IN NAPRAV | ID: | 1331 |
| odg.vodja izdelave OPPN: | EVGENIJA PETAK, univ. dipl. inž. arh. | id. št.: | A-1111 |
| senior spatial planner: | NASTA RAK, univ. dipl. inž. kraj. arh. | id. no.: | KA-1827 |
| projektni inženir: | NINA KRAŠEVEC, mag. inž. arh. | št. projekta: | osnutek |
| sodelavec: | NINA PIŠK, mag. inž. arh. | št. projekta: | P 151050 |
| sodelavec: | NINA PIŠK, mag. inž. arh. | št. risbe: | 4.5 |
| datum: | 3/2021 | merilo: | 1:1000 |
| date: | | scale: | |
| | | phase: | |
| | | project no.: | |
| | | project no.: | |
| | | drawing no.: | |

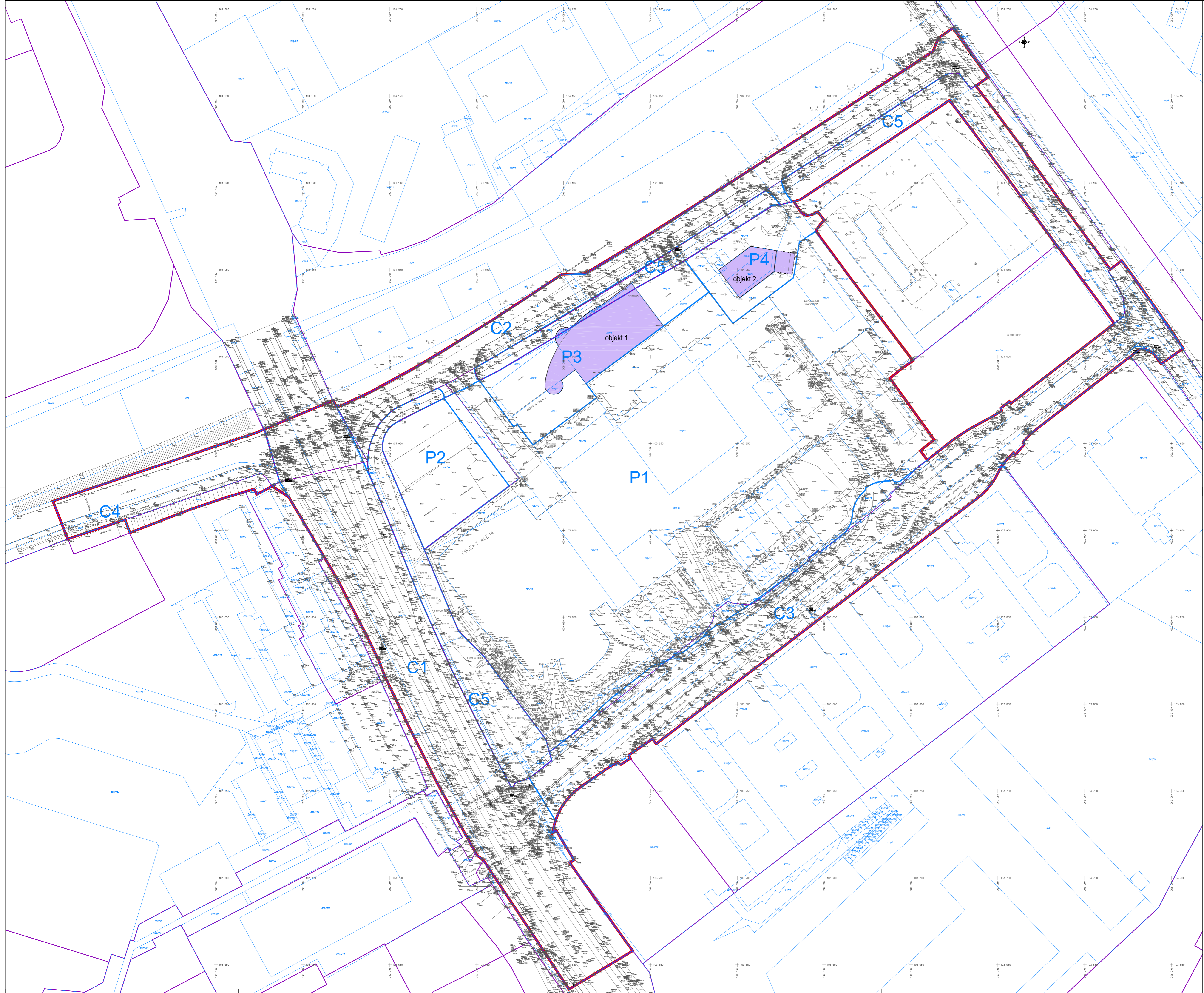

NAČRT ODSTRANITVE OBJEKTOV

M 1:1000

LEGENDA:

- MEJA OBMOČJA OPPN
- MEJA ENOTE UREJANJA PROSTORA
- GEODETSKI NAČRT
- PARCELNE MEJE
- MEJE PROSTORSKIH ENOT ZNOTRAJ OPPN
- OZNAKA PROSTORSKE ENOTE
- MEJE GRADBENIH PARCEL
- OBJEKTI PREDVIDENI ZA RUŠENJE

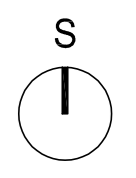

SPREMEMBE IN DOPOLNITVE OBČINSKEGA PODROBNEGA PROSTORSKEGA NAČRTA ZA DELE OBMOČIJ UREJANJA SO 1/2 ŠISKA, ŠT 1/2 OBVOZNIKA IN SS 1/6 ZGORNJA ŠISKA

pripravilec: MESTNA OBČINA LJUBLJANA
 Mestni trg 1, 1000 Ljubljana
 ALEJA d.o.o., Smartinska cesta 152 g, 1000 Ljubljana
 STOJ.P. SEVERNICA d.o.o., Dunajska cesta 167, 1000 Ljubljana
 PC 128 d.o.o., Celovška cesta 291, 1000 Ljubljana

Protim Ržišnik Perc
 ARHIT. IN INŽ. INŠT. ZA UREJANJE
 Prešernova 235a, Ljubljana
 SI-4208 Senčur
 protim@p.si
 www.protim.si

naziv podrobnega načrta: SPREMEMBE IN DOPOLNITVE OBČINSKEGA PODROBNEGA PROSTORSKEGA NAČRTA ZA DELE OBMOČIJ UREJANJA SO 1/2 ŠISKA, ŠT 1/2 OBVOZNIKA IN SS 1/6 ZGORNJA ŠISKA
 municipal detail plan:

| | | | |
|---------------------------|--|--------------------|------------------|
| naslov risbe: | NAČRT ODSTRANITVE OBJEKTOV | | |
| odg. vodja izdelave OPPN: | EVGENIJA PETAK, univ. dipl. inž. arh. | id. št. / id. no.: | A-1111 |
| senior spatial planner: | NASTA RAK, univ. dipl. inž. kraj. arh. | id. št. / id. no.: | KA-1827 |
| sodelavec: | NINA KRAŠEVEC, mag. inž. arh. | datoteka: | P151050 OPPN.dwg |
| co-worker: | NINA PIŠK, mag. inž. arh. | datum: | 3/2021 |

| | |
|----------------|----------|
| ID: | 1331 |
| merilo: | 1:1000 |
| skala: | |
| faza projekta: | osnutek |
| project phase: | |
| št. projekta: | P 151050 |
| project no.: | |
| št. risbe: | |
| drawing no.: | 4.7 |

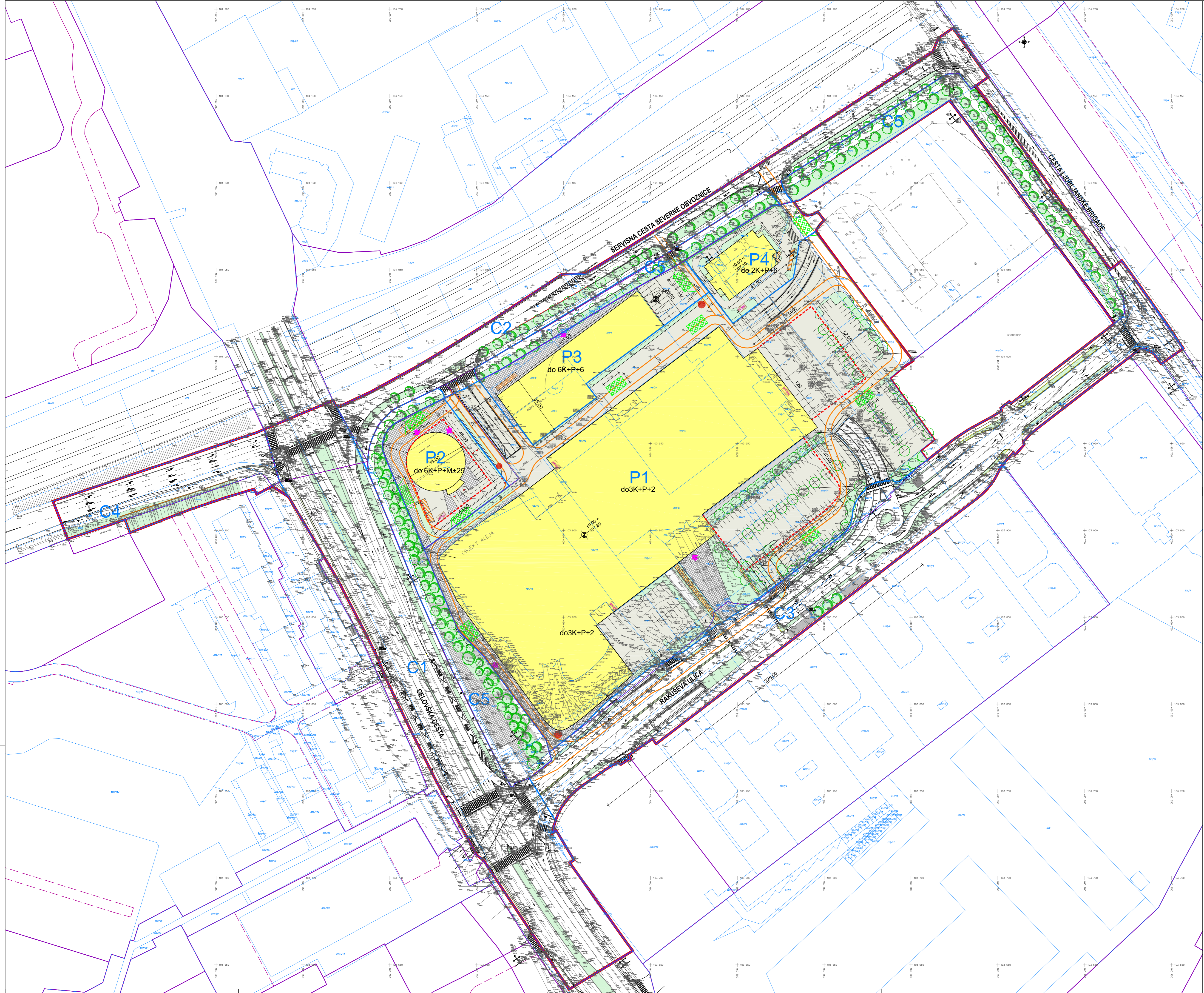

NAČRT INTERVENCIJSKIH POTI

M 1:1000

LEGENDA:

- MEJA OBMOČJA OPPN
- MEJE ENOTE UREJANJA PROSTORA
- GEODETSKI NAČRT
- PARCELNE MEJE
- MEJE PROSTORSKIH ENOT ZNOTRAJ OPPN
- P1 OZNAKA PROSTORSKE ENOTE
- - - GRADBENA MEJA
- PREDVIDENI OBJEKTI
- GABARIT NADSTROPJU - P4
- GABARIT NADSTREŠKA - P4
- PARKIRNE IN MANIPULACIJSKE POVRŠINE
- ZELENICE
- TLAKOVANE POVRŠINE
- POT
- OBSTOJEČE DREVJE
- PREDVIDENO DREVJE
- PREDVIDENA ŽIVA MEJA
- UVOZNO IZVOZNA KLANČINA V PODZEMNE ETAŽE
- PROSTORI ZA KOLESA
- PROSTORI ZA ODPADKE
- GLAVNI VHODI
- REKLAMNI PILON
- DOVOZNA POT ZA INTERVENCIJSKA VOZILA
- ⊕ NADTALNI HIDRANT
- INTERVENCIJSKA POVRŠINA 6 x 11 m

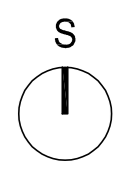

SPREMEMBE IN DOPOLNITVE OBČINSKEGA PODROBNEGA PROSTORSKEGA NAČRTA ZA DELE OBMOČIJ UREJANJA SO 1/2 ŠIŠKA, ŠT 1/2 OBVOZNICA IN ŠS 1/6 ZGORNJA ŠIŠKA

| | | |
|---------------|--|--|
| prilagodilec: | MESTNA OBČINA LJUBLJANA Mestni trg 1, 1000 Ljubljana | Projekti RŽIŠNIK Perc d.o.o. Pušavska c. 2 SI-4208 Senčur protim@p.si |
| investitor: | ALEJA d.o.o., Smartnška cesta 152 g, 1000 Ljubljana | |
| investor: | STOJ.P SEVERNICA d.o.o., Dunajska cesta 167, 1000 Ljubljana PC 128 d.o.o., Celovška cesta 291, 1000 Ljubljana | |

| | | | |
|--|--|---------------------------|-------------------------|
| naslov risbe: NAČRT INTERVENCIJSKIH POTI | | ID: | 1331 |
| odg.vodja izdelave OPPN: EVGENIJA PETAK, univ. dipl. inž. arh. | | merilo: A-1111 | 1:1000 |
| senior spatial planner: NASTA RAK, univ. dipl. inž. kraj. arh. | | id. št.: KA-1827 | fazna projekta: osnutek |
| sodelavec: NINA KRAŠEVEC, mag. inž. arh. | | id. št.: P151050 OPPN.dwg | št. projekta: P 151050 |
| sodelavec: NINA PIŠK, mag. inž. arh. | | datum: 3/2021 | št. risbe: 4.8 |