

okoljevarstveni koledar



2011



Rastline lahko uporabljamo tudi kot hrano. V primeru neprimerne skladiščenja pa takšna hrana lahko postane neužitna ali celo strupena. Posledice zaužitja so lahko pekoč občutek v ustih in grlu, driska, bruhanje, bolečine v trebuhu, dušenje, krči, omotica, pomanjkanje orientacije.

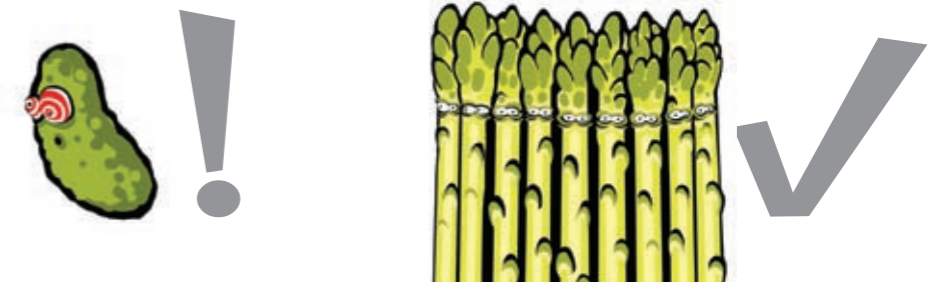

januar

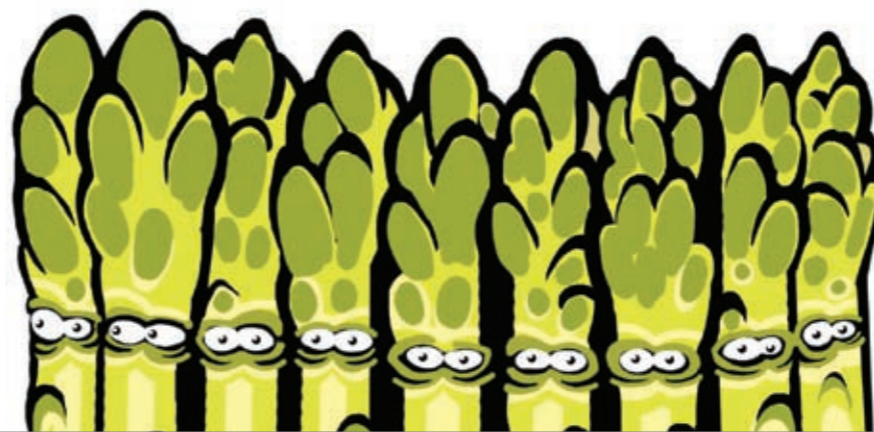

2011

PON

TOR

SRE

ČET

PET

SOB

NED

1
Novo leto

2
Novo leto

3

4

5

6

7

8

9

10

11

12

13

14

15

16

17

18

19

20

21

22

23

24
/31

25

26

27

28

29

30





Strupi se lahko nahajajo v vseh ali le nekaterih rastlinskih delih. Pri nekaterih rastlinah so določeni deli užitni npr. plod paradižnika, drugi pa strupeni npr. paradižnikovi zeleni listi.



februar



2011

| PON | TOR | SRE | ČET | PET | SOB | NED |
|-----|-----------------------|------------------------------|-----|-----|-----|-----|
| | 1 | 2 Svetovni dan mokrišč | 3 | 4 | 5 | 6 |
| 7 | 8 Kulturni praznik | 9 | 10 | 11 | 12 | 13 |
| 14 | 15 | 16 | 17 | 18 | 19 | 20 |
| 21 | 22 | 23 | 24 | 25 | 26 | 27 |
| 28 | | | | | | |



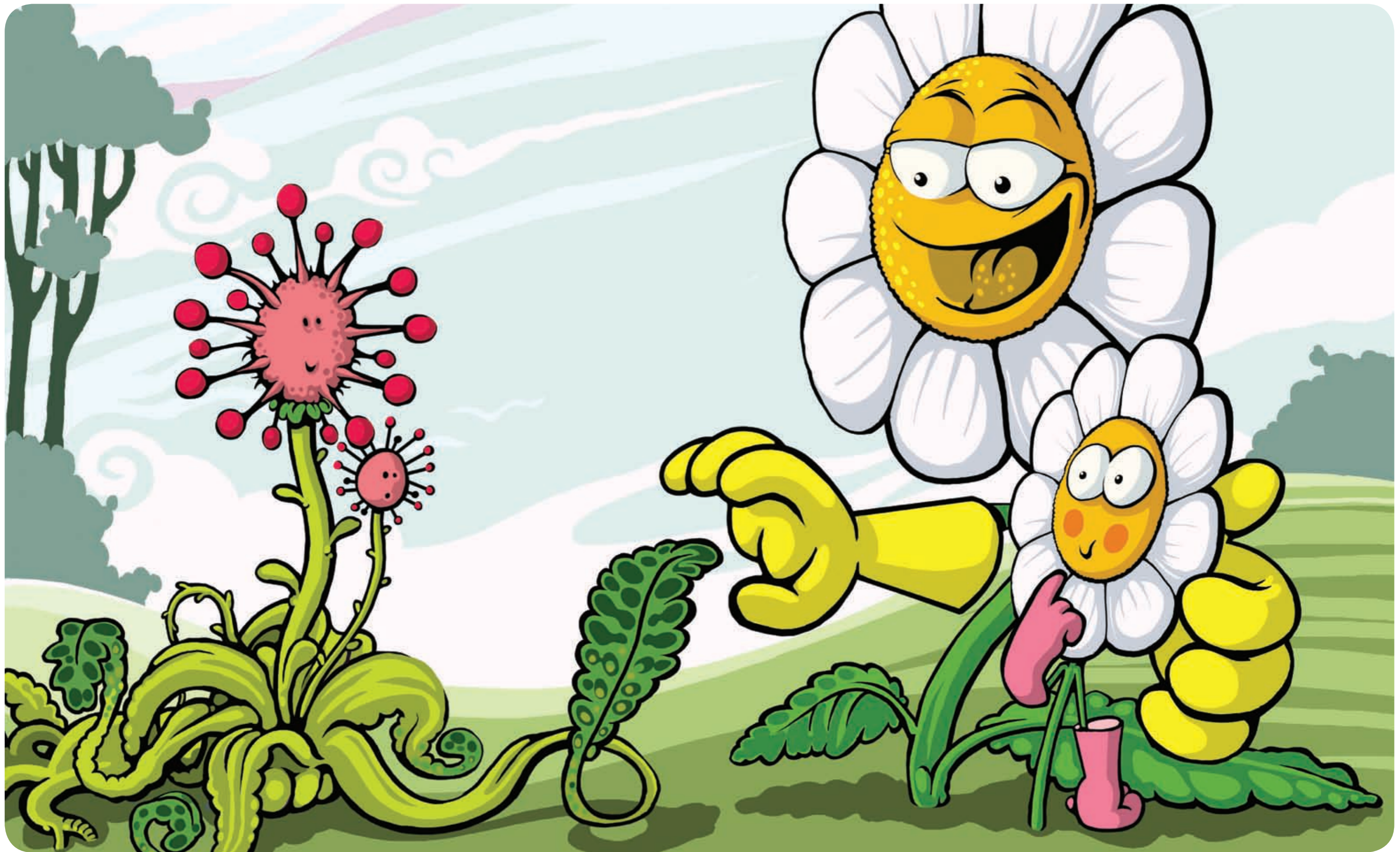

Pri vseh rastlinah, ki jih ne poznaš, bodi previden! Nepoznanih rastlin ne jej in se jih ne dotikaj brez vednosti odrasle osebe! Pred delom z rastlinami si nadeni rokavice!



márec



2011

| PON | TOR | SRE | ČET | PET | SOB | NED |
|-----|----------------------------|---------------------------------------|-----|-----|-----|-----|
| | 1 | 2 | 3 | 4 | 5 | 6 |
| 7 | 8 | 9 | 10 | 11 | 12 | 13 |
| 14 | 15 | 16 | 17 | 18 | 19 | 20 |
| 21 | 22 Svetovni dan voda | 23 Svetovni meteorološki dan | 24 | 25 | 26 | 27 |
| 28 | 29 | 30 | 31 | | | |





Z obrezovanjem rastlin s plodovi, ti namreč vsebujejo največjo vsebnost strupov, se nevarnost zastrupitve skoraj povsem zmanjša. Obrezujemo lahko tudi le do višine zunaj dosega otrok ali pa takšne rastline enostavno ogradimo.



april



2011

PON

TOR

SRE

ČET

PET

SOB

NED

4

5

6

7

8

9

10

11

12

13

14

15

16

17

18

19

20

21

22

Dan zemlje

23

24

Velika noč

25

Velikonočni ponedeljek

26

27

Dan upora proti okupatorju

28

29

30





V našem okolju je pogosta alergija na pelod trav, breze, leske ter na plevela, ki se pojavlja v pomladnih in poletnih mesecih. Ena najagresivnejših alergenih rastlin pri nas je pelinolistna ambrozija, ki cveti od julija do konca septembra.



máj



2011

PON

TOR

SRE

ČET

PET

SOB

NED

| Praznik dela

2 Praznik dela

3

4

5

6

7

8

9

10

11

12

13

14

15

16

17

18

19

20

21

22 Svetovni dan biotske raznovrstnosti

23 /30

24 Evropski dan parkov /31

25

26

27

28

29



Otroci podvrženi alergiji na cvetni pelod, naj se v času večjih koncentracij ne zadržujejo zunaj. Zapirajte okna, zračenje pa naj se izvaja v zgodnjih jutranjih in poznih večernih urah, ko so koncentracije cvetnega peloda zaradi umirjenega ozračja nižje.



junij

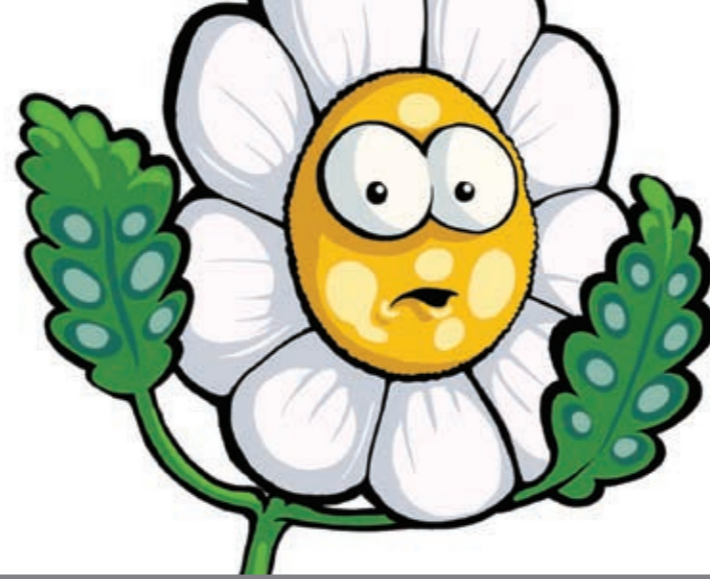

2011

PON

TOR

SRE

ČET

PET

SOB

NED

1
Dan Save

2

3

4

5
Svetovni dan
okolja

6

7

8

9

10

11

12

13

14

15

16

17

18

19

20

21

22

23

24

25
Dan
državnosti

26

27

28

29
Dan Donave

30



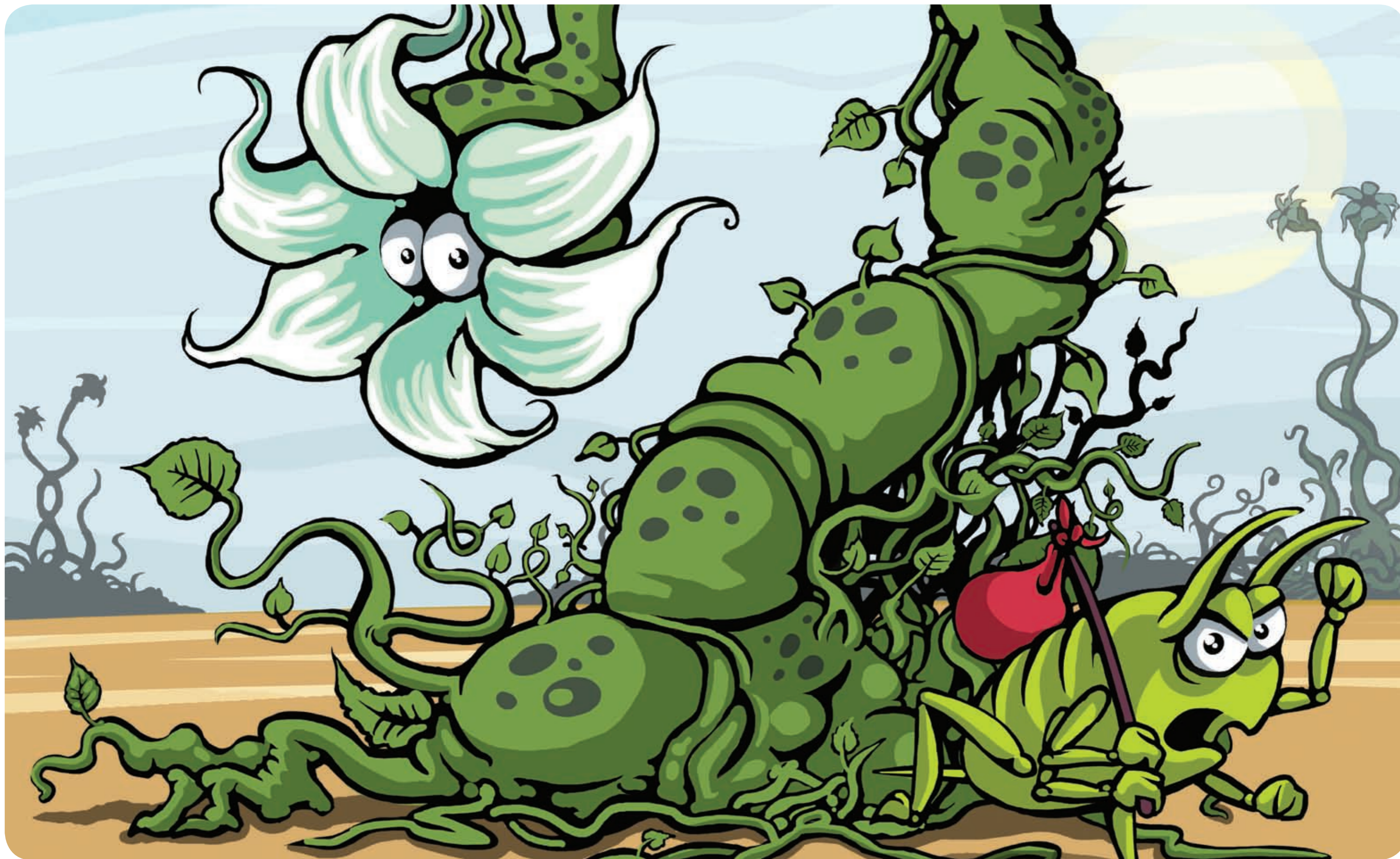

Nekatere tujerodne rastline se lahko že takoj ob prihodu v novo okolje uspešno razmnožujejo in razširijo. Takšne rastline, odporne tudi na škodljivce imenujemo invazivke in so drugi najpomembnejši vzrok za izumiranje rastlinskih in živalskih vrst na našem planetu.



julij



2011

PON

TOR

SRE

ČET

PET

SOB

NED

4

5

6

7

8

9

10

11

12

13

14

15

16

17

18

19

20

21

22

23

24

25

26

27

28

29

30

31

Mednarodni dan barij



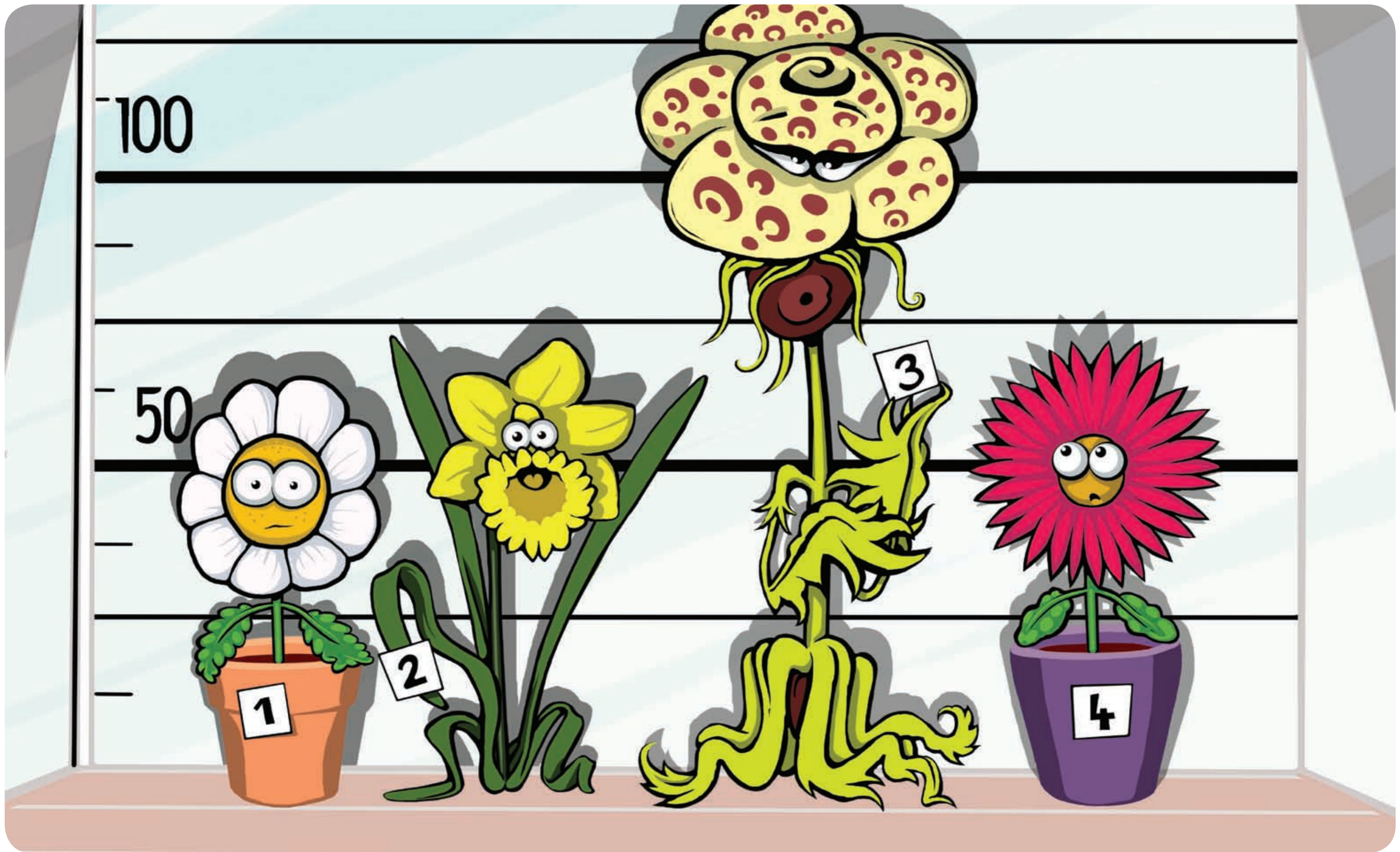

Osnovni pogoj za preprečevanje širjenja invazivnih vrst je prepoznavanje problematičnih rastlin. Edini učinkovit ukrep, ko je že prišlo do »invazije« rastline, je dosledno odstranjevanje teh rastlin.



avgust



2011

PON

TOR

SRE

ČET

PET

SOB

NED

1

2

3

4

5

6

7

8

9

10

11

12

13

14

15

Marijino
vnebovzetje

16

17

18

19

20

21

22

23

24

25

26

27

28

29

30

31



Gobe ločimo na užitne, neužitne in strupene gobe. Večina zastrupitev pri uživanju gob nastane zaradi zamenljivosti določenih neužitnih ali celo strupenih gob za užitne.



september

2011



PON

TOR

SRE

ČET

PET

SOB

NED

| | | | | | | |
|----|----|----|---------------------------------------|---|---------------------------------|-----------------------------------|
| | | | 1 | 2 | 3 Evropska noč netopirjev | 4 Evropska noč netopirjev |
| 5 | 6 | 7 | 8 | 9 | 10 | 11 |
| 12 | 13 | 14 | 15 | 16 Mednarodni dan zaščite ozonske plasti | 17 | 18 |
| 19 | 20 | 21 | 22 Evropski dan brez avtomobila | 23 | 24 | 25 Dan sredozemske obale |
| 26 | 27 | 28 | 29 | 30 | | |





Nikoli namerno ne uničuj gob! Gob, ki jih ne poznaš se ne dotikaj! S starši naberi samo tiste gobe, ki jih dobro poznate! Ne uživaj starih, črvivih, plesnivih in z vodo prepojenih gob!



oktober



2011

PON

TOR

SRE

ČET

PET

SOB

NED

| | | | | | | |
|----|----|----|----|----|----|----|
| | | | | | 1 | 2 |
| 3 | 4 | 5 | 6 | 7 | 8 | 9 |
| 10 | 11 | 12 | 13 | 14 | 15 | 16 |
| 17 | 18 | 19 | 20 | 21 | 22 | 23 |
| 24 | 25 | 26 | 27 | 28 | 29 | 30 |

Svetovni dan habitata

Svetovni dan varstva živali

Evropski dan opazovanja ptic

Evropski dan opazovanja ptic

31
Dan reformacije



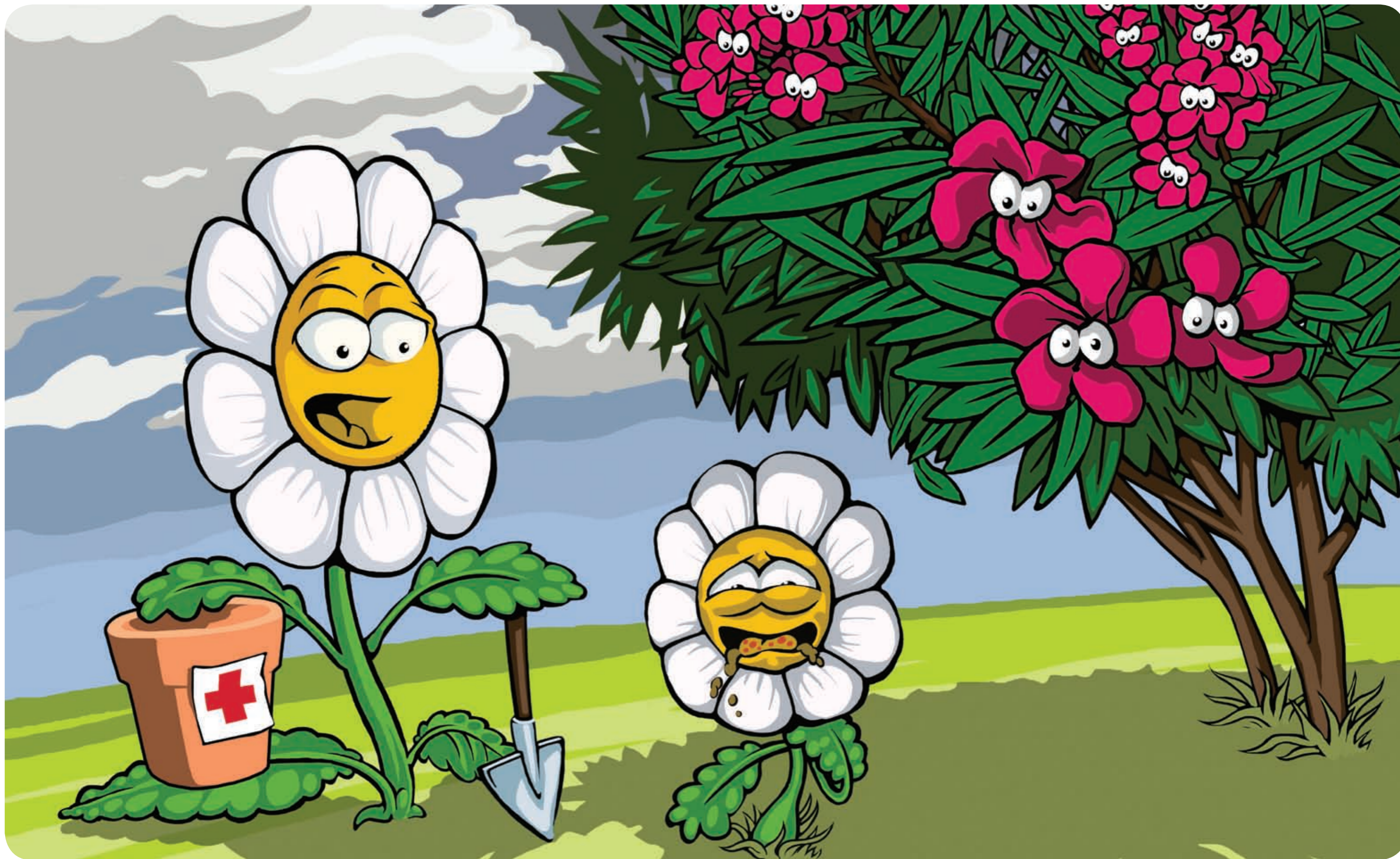

Strupi se nahajajo v vseh ali le nekaterih rastlinskih delih. V večini primerov morajo biti količine za resnejšo zastrupitev zelo velike. Izjemi sta preobjeda in oleander, ki sta zelo strupena že v manjših količinah. Za navodila pokličite številko 112 ali območno pediatrično službo.



november



2011

PON

TOR

SRE

ČET

PET

SOB

NED

1
Dan spomina
na mrtve

2

3

4

5

6

7

8

9

10

11

12

13

14

15

16

17

18

19

20

21

22

23

24

25

26

27

28

29

30



Anafilaktični šok je redka, resna, lahko tudi smrtno nevarna takojšnja preobčutljivostna (alergična) reakcija, ki nastane po vnosu nekega alergena v telo. V primeru šoka ostanite mirni in ravnajte premišljeno! Takoj pokličite zdravstveno pomoč na številko 112.



december



2011

| PON | TOR | SRE | ČET | PET | SOB | NED |
|----------------------|-----|-----|-----|-----|-----|----------|
| | | | 1 | 2 | 3 | 4 |
| 5 | 6 | 7 | 8 | 9 | 10 | 11 |
| 12 | 13 | 14 | 15 | 16 | 17 | 18 |
| 19 | 20 | 21 | 22 | 23 | 24 | 25 Božič |
| 26 Dan samostojnosti | 27 | 28 | 29 | 30 | 31 | |