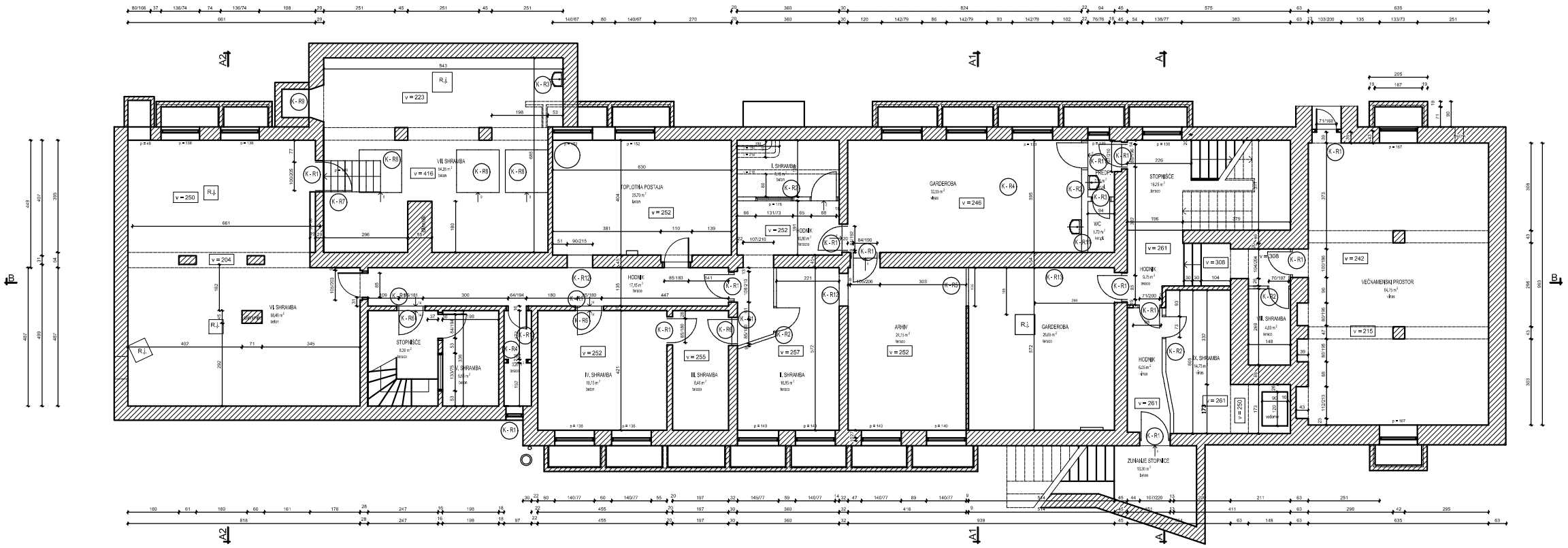

LEGENDA

K - R1	odstranitev vrat in vratnega okvirja vse do zidarske odprtine
K - R2	rušitev predelne stene z vrati in vratnim okvirjem
K - R3	odstranitev drobne sanitarne opreme
K - R4	odstranitev tlaka v višini min. 6 cm (32,55 m^2) oz. do obst. talne plošče (cca 7 cm)
K - R5	rušitev dela predelne stene po vsej višini
K - R6	rušitev praga višine cca 14 cm širine cca 16 cm
K - R7	odstranitev obstoječih lesenih stopnic
K - R8	rušitev talnih podestov višine cca 9 cm dim.; 150/150 cm
K - R9	odstranitev dela neuporabnih hidrantnih cevi in podesta
K - R10	odstranitev dotrajanega dvigala in ostale opreme v dvigalnem jašku
K - R11	preboji za potrebe strojnih in elektro instalacij (glej načrte strojih in elektro instalacija)
K - R12	vratni preboj v nosilni steni
K - R13	odstranitev obstoječih prezračevaknih kanalov

A D A P T A C I J A - VSE MERE OBVEZNO KONTROLIRATI NA MESTU!

SAMSKI DOM

Knobleharjeva ulica 24, Ljubljana

TLORIS KLET 1 : 100

rušilni načrt

Evidenca sprememb:	Datum:	Podpis:

1 ARHEMA d.o.o.

Podjetje za projektiranje in inženiring

Gubčeva ulica 2, Radovljica

Naslov naročnika:	JSS MESTNE OBČINE LJUBLJANA Zarnikova 3 1000 Ljubljana
Naziv objekta:	SAMSKI DOM Knobleharjeva 24, 1000 Ljubljana
Vrsta objekta:	STAVBA
Vrsta projekta:	PZI
Vrsta načrta:	ARHITEKTURA
Vsebina risbe:	TLORIS KLETI - rušilni načrt
Številka projekta: 64/2016	Številka načrta: 64/2016 - A
Odgovorni vodja projekta:	Alenka DIVJAK, univ. dipl. inž. arh.
Identifikacijska številka odgovornega vodje projekta:	ZAPS A - 0145
Datum podpisa:	Podpis:
Odgovorni projektant:	Alenka DIVJAK, univ. dipl. inž. arh.
Identifikacijska številka odgovornega projektanta:	ZAPS A - 0145
Datum podpisa:	Podpis:
Sodelavci:	
Datum: maj, 2016	Merilo: 1 : 100 Številka lista: 1.5.8.