

DETALJ SPOJA HEA NOSILCA IN STEBRA
M1:10

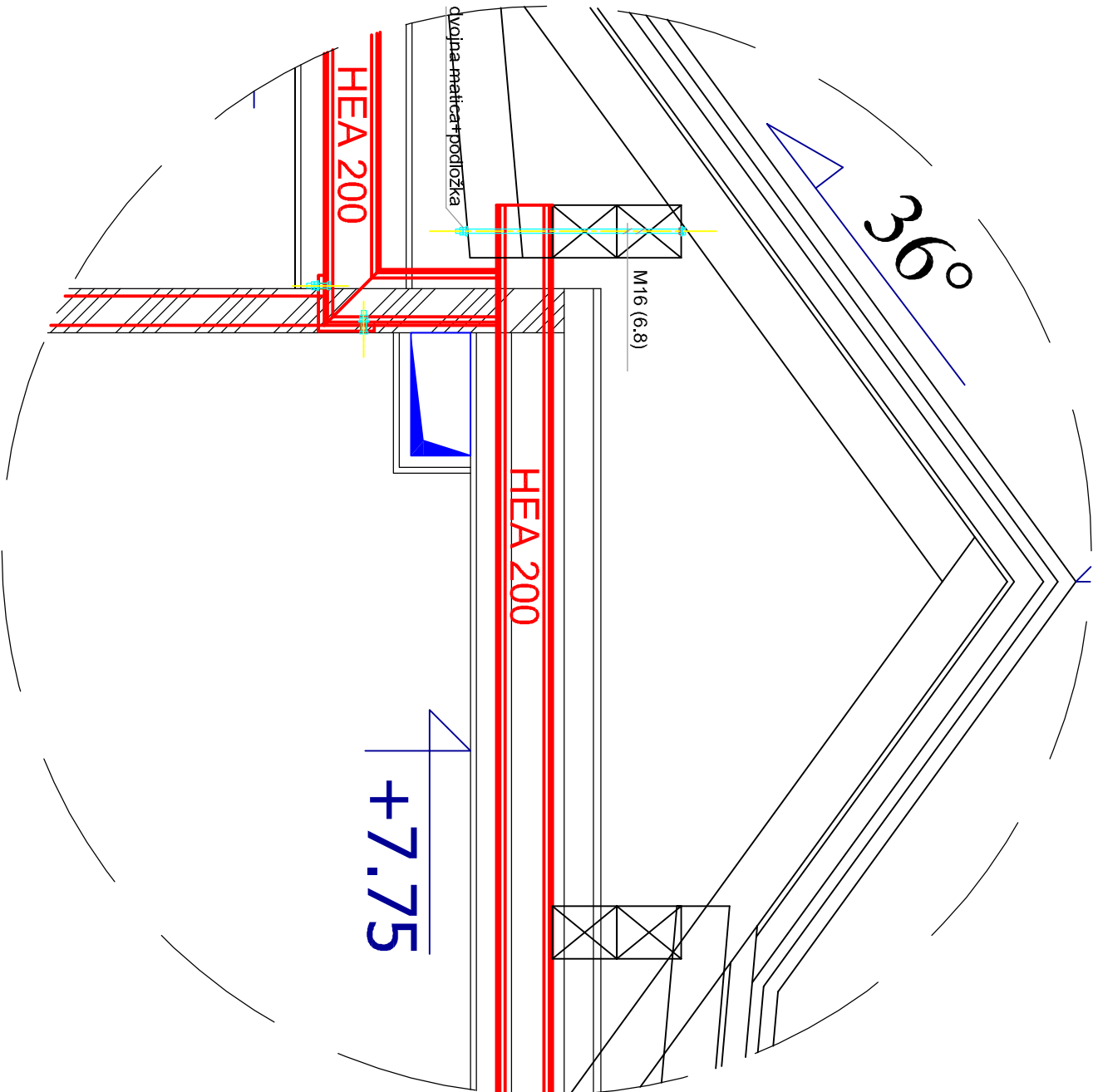
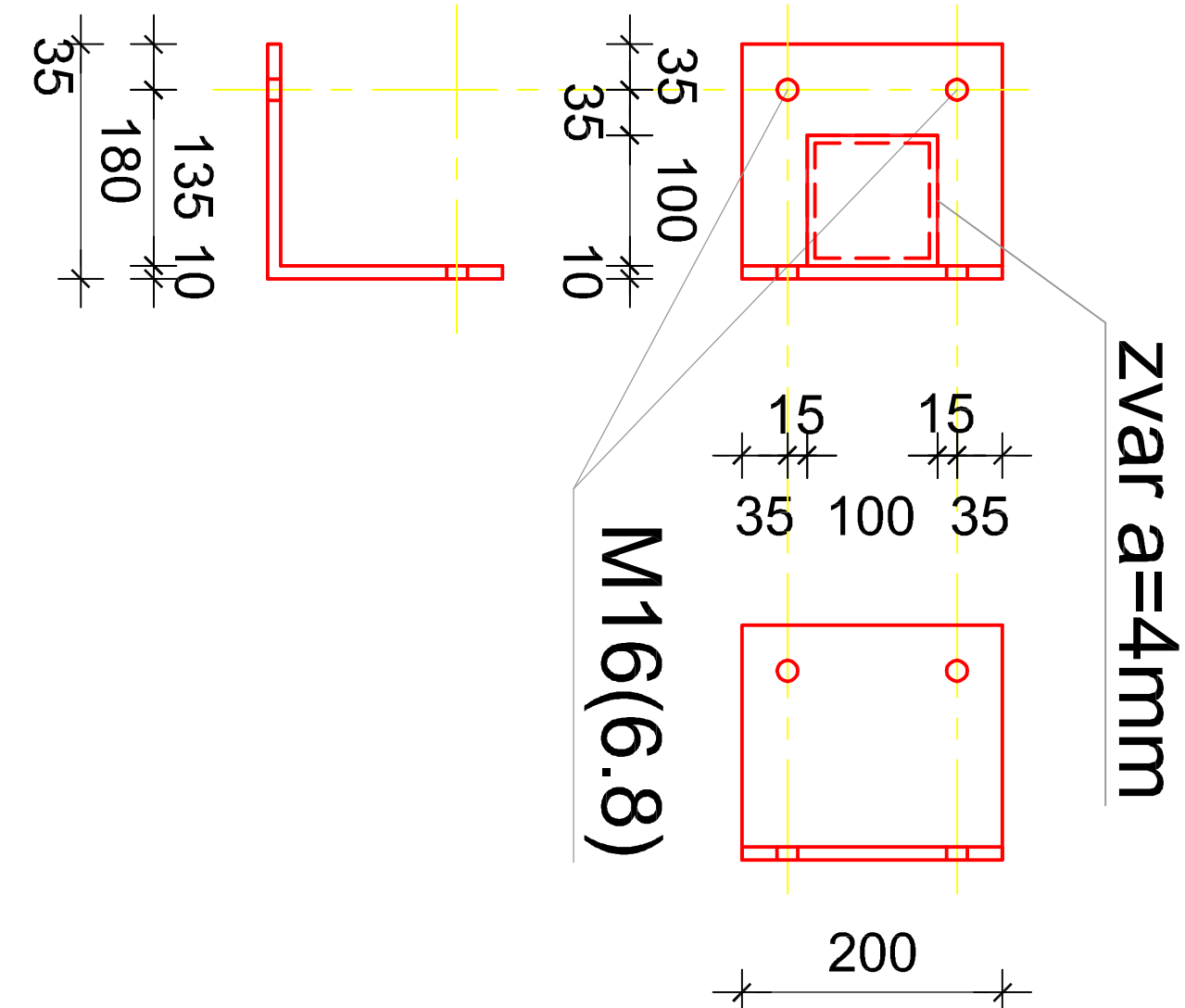
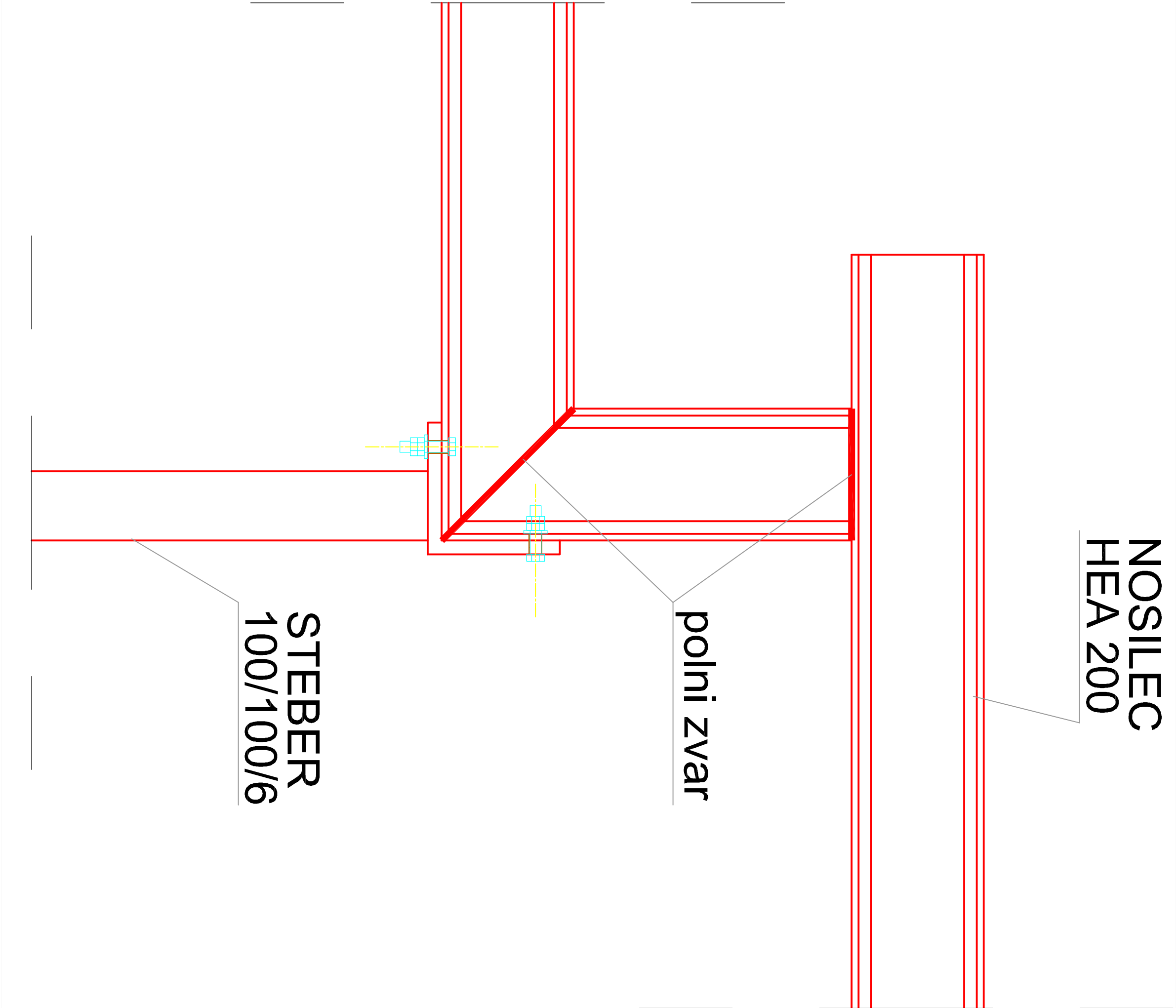
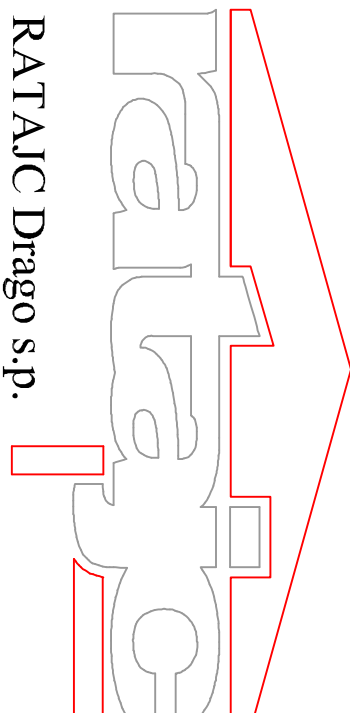

MATERIAL:
JEKLO S235
VIJAKI 6.8
ZVARI II. kvalitete

Investitor:	MESTNA OBČINA LJUBLJANA, Mestni trg 1, 1000 Ljubljana		Št. projekta:	012/2010_PZI
Objekt:	Sprememba namembnosti dela objekta za osnovnošolsko izobraževanje v del objekta za drevno varstvo otrok, dozidana objekta podružnične šole lanče s stopniščem in drugimi jaskom, ter nadzidava objekta podružnične šole lanče z delom nadzidave za drevno varstvo otrok in delom nadzidave za kulturno in razvedrilo dejavnost			
Vrsta načrta:	PZI	ARHITEKTURA		
Vsebina lista:	DETALJ 2 - JEKLENA KONSTRUKCIJA			
Odg. vodja projekta:	TOMAŽ ŠTRUC, univ. dipl. inž. arh., ZAPS 1297			
Odgovorni projektant:	DEBELAK Vinko, univ. dipl. inž. grad. G-0837			
Obdelal:	Furman Gregor			
				
			RATAJC Drago s.p. Gubčeva ulica 3 3210 Slov. Konjice Tel.: 03/757 14 44 Fax.: 03/757 14 43 e-mail.: Ratajc.drago@amis.net	
			Merilo: 1:100 November 2010	
			Št. lista: 12.2	