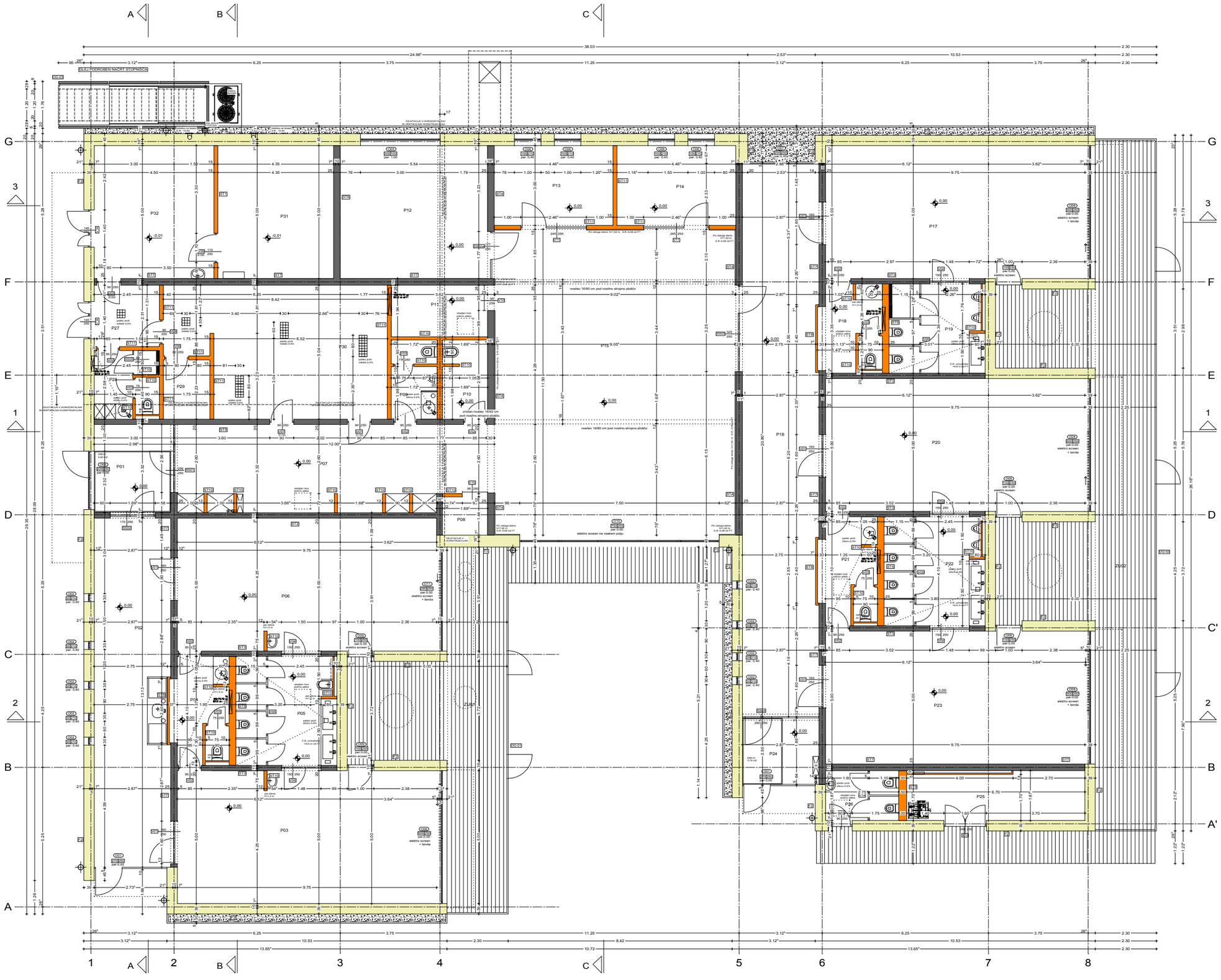

UPOŠTEVATI NAKAZANE DILATACIJE V VSEH KONSTRUKCIJAH, KI SEKAJO DILATACIJO PRIKAZANO V TLORISU !

PODROBNO SO POZICIJE LESENIH NOSILNIH STEN PRIKAZANE V DETAJLNIH PREREZIH KONSTRUKCIJ IN FASADNIH PASOV !

VSI POKROVI JAŠKOV V OBJEKTU SO V UTOPLJENI NEVIDNI INOX IZVEDBI. POLNILO JE ZAPOLNJENO Z MATERIALOM TLAKA V OBDELOVANEM PROSTORU !

PRI IZVEDBI JE POTREBNO UPOŠTEVATI TUDI OSTALE PROJEKTE IN DETAJLNE NAČRTE POSAMEZNIH DELOV OBJEKTA !

PREGLED ZUNANJIH POVRŠIN:

Ime prostora	Namembnost prostora	Finalni tlak	Površina (m²)
ZU01	Zunanje terase	UPM kompozit	57.40m2
ZU02	Zunanje terase	UPM kompozit	101.55m2
		POVRŠINA SKUPAJ:	158.95m2

PREGLED PROSTOROV:

Ime prostora	Namembnost prostora	Finalni tlak	Površina (m²)
P01	Vetrolov	kavčuk	9.98m2
P02	Hodnik-garderobe	kavčuk	37.93m2
P03	Igralnica	kavčuk	49.19m2
P04	Garderoba-zaposleni	keramika	8.59m2
P05	Sanitarije	keramika	15.76m2
P06	Igralnica	kavčuk	49.09m2
P07	Hodnik, kotiček za starše	kavčuk	38.23m2
P08	Shramba rekvizitov	kavčuk	2.54m2
P09	Sanitarije-zaposleni	keramika	4.97m2
P10	Čistila	keramika	5.05m2
P11	Shramba rekvizitov	kavčuk	7.26m2
P12	Sejna soba	kavčuk	27.90m2
P13	Pisarna	kavčuk	13.52m2
P14	Pisarna	kavčuk	13.52m2
P15	Večnamenska igralnica	kavčuk	105.16m2
P16	Hodnik-garderobe	kavčuk	60.00m2
P17	Igralnica	kavčuk	49.09m2
P18	Garderoba-zaposleni	keramika	7.72m2
P19	Sanitarije	keramika	12.24m2
P20	Igralnica	kavčuk	49.03m2
P21	Garderoba-zaposleni	keramika	8.60m2
P22	Sanitarije	keramika	15.85m2
P23	Igralnica	kavčuk	49.13m2
P24	Vetrolov	kavčuk	7.19m2
P25	Shramba orodja	epoxi premaz	12.83m2
P26	Sanitarije	epoxi premaz	5.30m2
P27	Predprostor	keramika	5.66m2
P28	Sanitarije-zaposleni	keramika	5.90m2
P29	Shramba	keramika	3.90m2
P30	Delilna kuhinja	keramika	37.79m2
P31	Klimat	epoxi premaz	21.63m2
P32	Tehnični prostor	epoxi premaz	22.50m2
		POVRŠINA SKUPAJ:	763.05m2

Vse mere moro preverit izvajalec, morebitne neskladnosti mora sporočit vodilnu gradbeliču. Poleg tega načrta so obvezujoči tudi statični izračuni, armaturni načrti, načrti vseh naprav in opreme (npr. elektro-, strojne napravi in morebitni izvedbeni načrti, ki so potrjeni s strani odgovornega vodje projekta. Vse druge načrte je potrebno s tem načrtom uskladit in morebitna neskladja nemudoma sporočit vodilnu gradbeliču. Vse višine parapetov vrstnih in okenskih odprtin se nanašajo na finalni tlak FT. Vse mere vrstnih odprtin so svetle mere, razen če ni drugače navedeno. Za kakršne koli spremembe projekta in za vse izvedbene načrte s strani izvajalca je potrebno pismo soglasje odgovornega vodje projekta izvajalec je dolžan upoštevati tekstualne in grafične dele projekta istočasno !

LEGENDA :

VIŠINSKA KOTA FINALNEGA TLAKA ±0.00
PREBOJ TALNE PLOŠČE PTP
PREBOJ STROPNE PLOŠČE PSP
PREBOJ STENE PS
UTOR V STENI US
UTOR V PLOŠČI UP
GIPSKARTONSKA STENA
PREFABRICIRANI ELEMENT
LESEN TLAK
LESENA NOTRANJA STENA

OKRAJŠAVE :

SPODNJI ROB	SR
ZGORNJI ROB	ZR
TLA	T
STROP	S
TEMELJI (TOČKOVNI, PASOVNI)	TT, PT
STENA	Z
FINALNI TLAK	FT
GROBI TLAK	GT
SR PLOŠČE	SRP
ZR PLOŠČE	ZRS
PREZRAČEVANJE	P
ELEKTRO	E
OGREVANJE	O
VODOVOD	V
KANALIZACIJA	K

Tehnične in gradbenofizikalne rešitve v tem projektu so izvedene v skladu s tehn. normativi, ter se opirajo na izsledke zadnjih novosti v gradbeništvu. Izvajalec je dolžan pred začetkom del preveriti vse mere na licu mesta in tehnične rešitve, ki jih obravnava projekt. V primeru morebitnih napak, je o tem dolžan obvestiti projektanta. Kot samoumevno se od izvajalca pričakuje ažurno poznavanje tehničnih predpisov in ažurna, ter specialna znanja tehničnih dodatnih postopkov potrebnih za uspešno realizacijo projekta.

08 | STANJE: | VRSTA DOKUMENTACIJE: ARHITEKTURA PZI

OBJEKT: VRTEC OTONA ŽUPANČIČA ENOTA ČEBELICA

RUŠITEV OBSTOJEČEGA OBJEKTA IN GRADNJA NADOMESTNEGA OBJEKTA

kota 0,00 = 290,20 nmv

car - poštesk arhitekti d.o.o.
Cankarjevo nab. 7
1000 Ljubljana
01/ 542 32 81
e-mail:
marko.postesk@siol.net

	Ime in priimek	Id. št. ZAPS
Odg. vodja projekta	Marko Potisek	uiđa A-0708
Odgovorni proj. arh.	Marko Potisek	uiđa A-0708
Projektant		
Risal		

Dat. spremembe:	Opis spremembe:	Podpis:

Investitor: MESTNA OBČINA LJUBLJANA, MESTNI TRG 1, 1000 LJUBLJANA

Objekt: NADOMESTNI OBJEKT VRTCA

Faza: PZI | Št. projekta: 01/13

Risba: TLORIS PRITLIČJA | Št. risbe:

Datum: Maj 2013 | Merilo: 1 : 50

Projekt arhitekture je avtorsko delo in kot tako spada pod zaščito Zakona o avtorskih pravicah. Prepovedano je razmnoževanje načrta kot dela ali celote v kakršnikoli obliki, brez pisnega privoljenja avtorja načrta.