

## PREDSTAVITEV PROJEKTA IZGRADNJE ŠPORTNE DVORANE ZA ŠPORTE NA MIVKI IN CELOSTNA PROGRAMSKA UREDITEV ŠPORTNEGA PARKA ČRNUČE

### FUNKCIONALNA ZASNOVA

Dvorana za za športe na mivki je pritličen objekt, le v delu nad garderobami se izvede etaža. Vhod v objekt je na JZ-vogalu, preko intervencijske in pešpoti, ki vodi od nekategorizirane lokalne poti do Ceste 24.junija, od V na Z, in prečka celoten športni otok. Vhod je v bar, ki je hkrati tudi recepcija dvorane. Od tu vodi ob Z fasadi objekta hodnik do garderob in ostalih prostorov. Igrišča za športe na mivki zavzemajo večino prostora pritličja.

Vstop na medetažo je preko stopnišča iz bara. V medetaži so na jug pisarne vodstva upravnika otoka, na sever pa je večnamenski prostor, namenjen skupinski vadbi in podobno.

Dostava in dostop za vzdrževanje objekta je iz parkirišča na severu objekta. Tu so tudi sekcijaska vrata za dovoz mivke.

Večnamenski kiosk je pritličen objekt ob zunanjih igriščih. Namenjen je spravljanju rekvizitov in garderovam zunanjih igrišč. Izveden je kot delno zidana, delno lesena lopa. Priključena je na infrastrukturno omrežje glavne stavbe (kanalizacija, voda, elektrika).

Z potrebe dvorane je predvidenih novih 29 parkirnih mest znotraj prostorske enote ČR-428. Od tega je 23PM namenjenih za goste. Parkiranje za zaposlene in dostavo je urejeno ob objektu iz Šlandrove ulice. Parkiranje za goste pa ob nekategorizirani lokalni cesti. Parkirišča bodo asfaltirana, odvodnjavanje bo urejeno v kanalizacijo meteornih vod. Obstoječa parkirišča, skupaj 76PM ob Cesti 24.junija, bodo urejena, asfaltirana, urejeno bo odvodnjavanje, namenjena pa so stanovalcem. Nelegalno zgrajeni garažni boksi bodo odstranjeni. Skupaj je v širšem območju na voljo 105 PM.

Športna dvorana je namenjena rekreaciji in izvedbi tekmovanj za športe na mivki. Svetla višina objekta mora biti najmanj 9m, zato je višina objekta nad terenom 11.55m.

V objektu bo hkrati največ 200 ljudi. V objektu je manjši dnevni bar kot spremljajoča dejavnost (do 50 sedežev). Poleg dvorane je v območju tudi manjši objekt namenjen shranjevanju rekvizitov in garderobam za zunanja igrišča. Drugi objekti so začasni, to so: reklamni pano, zunanje tribune za gledalce prireditvev.

V območju je več obstoječih manjših pomožnih objektov, namenjenih za garderobe in klubske dejavnosti. Te se poruši in nadomesti. Obstoječa igrišča ostanejo oz. se jih nadomesti z novimi. Na zemljišču, kjer je predvidena gradnja nove dvorane so igrišča za tenis. Namesto teh se v območju izvede igrišče za otroke. Tri igrišča za tenis se pustijo. vsa zunanja igrišča imajo zunajno razsvetlavo.

Območje se nahaja na meji med industrijsko cono, kjer so značilni objekti velikih volumnov in stanovanjskim naseljem blokov in vrstnih hiš. V širšem prostoru obstoječega dela naselja ni kvalitetnejše arhitekture in prepoznavne identitete na katerega bi se novogradnja lahko oblikovno navezovala. Objekti se med seboj razlikujejo po velikem odstopanju naklonov streh, členitvi fasad in se odirajo v splošni neurejenosti območja. Pogoste so raščene oblike prostorske razporeditve objektov z nadstreški in prizidki.

Prostorska zasnova obravnavanega objekta v veliki meri izhaja iz potreb, ki jih narekuje dejavnost - igranje športov na mivki.

Osnovni volumen objekta dvorane je kvader pravih oblik. Objekt je orinetiran z daljšo stranico V-Z tako, da čim bolj izkorišča danosti sonca in lokacije. V pritličju je na Z in J strani zastekljen, da se poveže z zunanjimi igrišči. Fasada je v pritličju ometana, nad njim pa obdana z razgibano ventilirano leseno fasado.

Da bi bil objekt vmesni člen med industrijo in stanovanji, ter znotraj zelenega otoka, je treba stremeti k uporabi lesa za tlakovanje zunanjih ploščadi in za fasado objekta.

Členitev tako v smislu uporabe fasadnih materialov kot razporeditve odprtin je enostavna. Barva ometanega dela naj bo v svetlih odtenkih, da ne preglasi naravne barve lesa.

## SPLOŠNI PODATKI O OBJEKTU

- Športna dvorana spada glede na zahtevnost gradnje med **zahtevne objekte**  
(volumen večji od 5.000m<sup>3</sup>, razponi večji od 10m)
- Večnamenski kiosk spada med **enostavne objekte**  
(pritličen, manjši od 30m<sup>2</sup>, priključki na glavni objekt)

-klasifikacija delov objekta in objekta kot celote po CC-SI

NAJMANJŠE ZAHTEVANE NETO POVRŠIN PROSTOROV ŠPORTNE DVORANE (izračuni po standardu SIST ISO 9836)

| <b>1.OPRITLIČJE</b>   | <b>m2</b>       |
|-----------------------|-----------------|
| 1.1igrišča za odbojko | 1.067,00        |
| 1.2prostor za opremo  | 21,33           |
| 1.3tehnični prostor   | 13,36           |
| 1.4hodnik             | 33,00           |
| 1.5garderobe moške    | 23,50           |
| 1.6garderobe ženske   | 24,40           |
| 1.7WC moški           | 12,00           |
| 1.8WC ženske          | 11,70           |
| 1.9tuši moški         | 10,80           |
| 1.10tuši ženske       | 10,80           |
| 1.11bife z recepcijo  | 79,85           |
| 1.12skladišče         | 9,10            |
| <b>SKUPAJ</b>         | <b>1.316,84</b> |

| <b>2.ONADSTROPJE</b>                  | <b>m2</b>       |
|---------------------------------------|-----------------|
| 2.1večnameski prostor                 | 205,00          |
| 2.2prva pomoč / masaže                | 20,45           |
| 2.3pisarna 1                          | 24,34           |
| 2.4pisarna 2                          | 30,89           |
| 2.5sanitarije osebje                  | 4,77            |
| <b>SKUPAJ</b>                         | <b>285,45</b>   |
| <b>SKUPAJ PRITLIČJE IN NADSTROPJE</b> | <b>1.602,29</b> |



# TLORIS GLAVNEGA OBJEKTA - ŠPORTNE DVORANE ZA ŠPORTE NA MIVKI

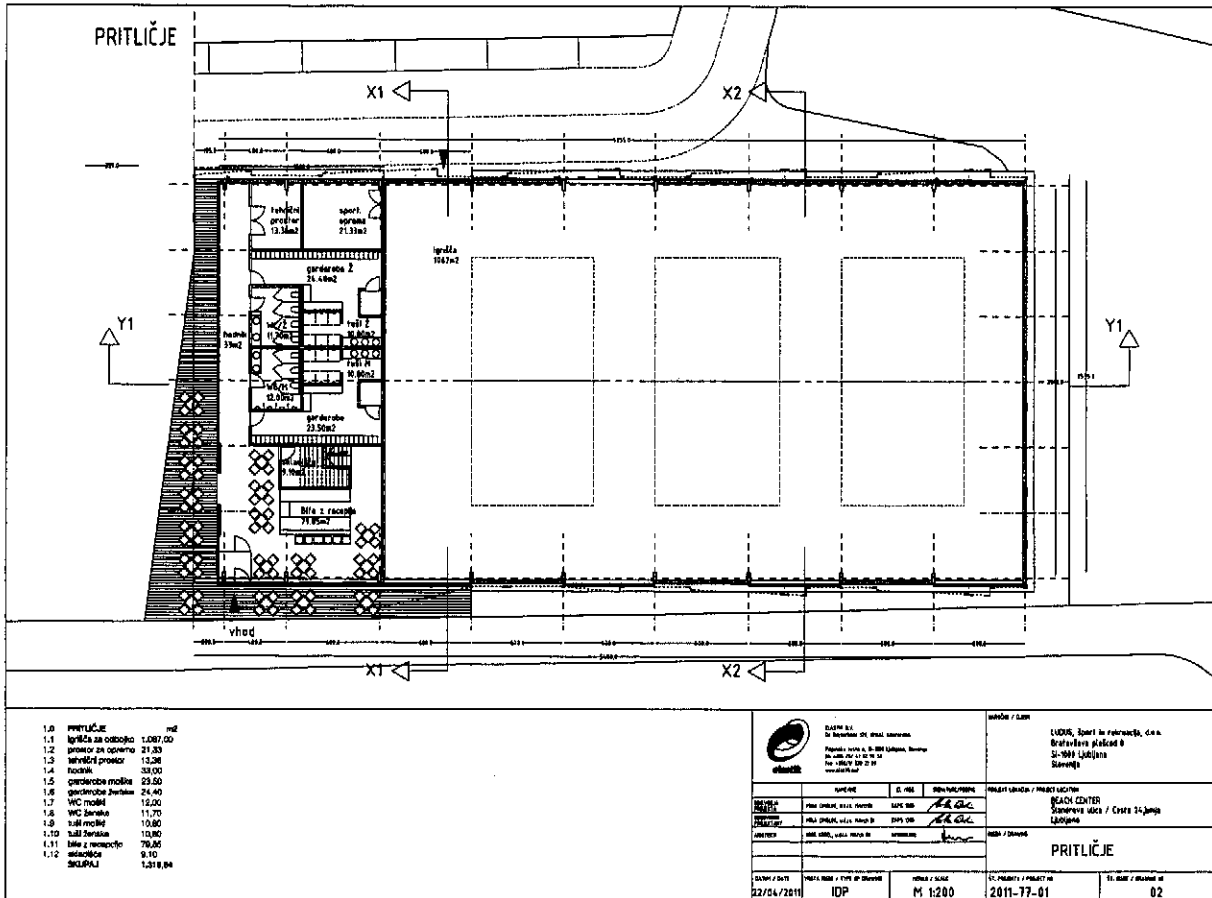

|               |                    |                 |
|---------------|--------------------|-----------------|
| 1.0           | PRITLIČJE          | m <sup>2</sup>  |
| 1.1           | kuhinja za oddelno | 1.087,00        |
| 1.2           | prostor za opremo  | 21,33           |
| 1.3           | servisni prostor   | 13,38           |
| 1.4           | foaijski           | 33,00           |
| 1.5           | garniturna moštva  | 23,50           |
| 1.6           | garniturna moštva  | 24,40           |
| 1.7           | WC moštva          | 12,00           |
| 1.8           | WC moštva          | 11,70           |
| 1.9           | stabil moštva      | 10,80           |
| 1.10          | stabil moštva      | 10,80           |
| 1.11          | blaga in recepcija | 70,00           |
| 1.12          | stabil moštva      | 9,10            |
| <b>SKUPAJ</b> |                    | <b>1.319,94</b> |

|                            |                                                                                                                                                    |                                  |                                                                                                             |
|----------------------------|----------------------------------------------------------------------------------------------------------------------------------------------------|----------------------------------|-------------------------------------------------------------------------------------------------------------|
|                            | D.ŠTAMBIČ<br>Inženirja arhitekture, o.o.<br>Priljubljena ulica, SI-1000 Ljubljana, Slovenija<br>Tel: +386 (0)1 42 21 10<br>Fax: +386 (0)1 42 21 11 |                                  | imenik / list<br>Ljudski šport in rekreacija, o.o.<br>Grafarska placica 8<br>SI-1000 Ljubljana<br>Slovenija |
|                            | vrsta objekta<br>vrsta objekta, vrsta prostora<br>vrsta objekta, vrsta prostora                                                                    | št. nala<br>št. nala<br>št. nala | imenik / list<br>imenik / list<br>imenik / list                                                             |
| datum / leto<br>22/04/2011 |                                                                                                                                                    | vrsta / skala<br>IDP<br>M 1:200  | št. projekta / projekta št.<br>2011-77-01                                                                   |

# TLORIS GLAVNEGA OBJEKTA - ŠPORTNE DVORANE ZA ŠPORTE NA MIVKI

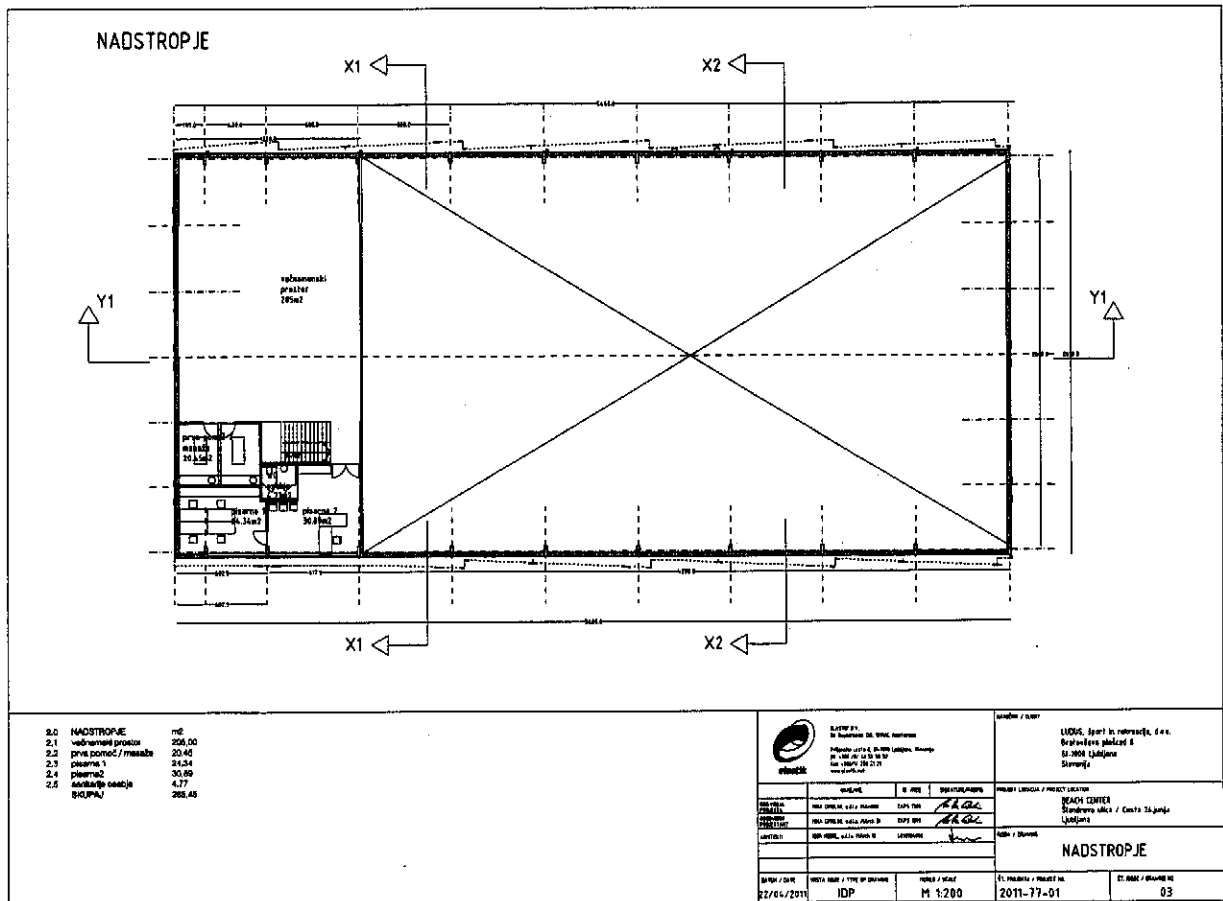

ZUNANJI IZGLED GLAVNEGA OBJEKTA – ŠPORTNE DVORANE ZA ŠPORTE NA MIVKI

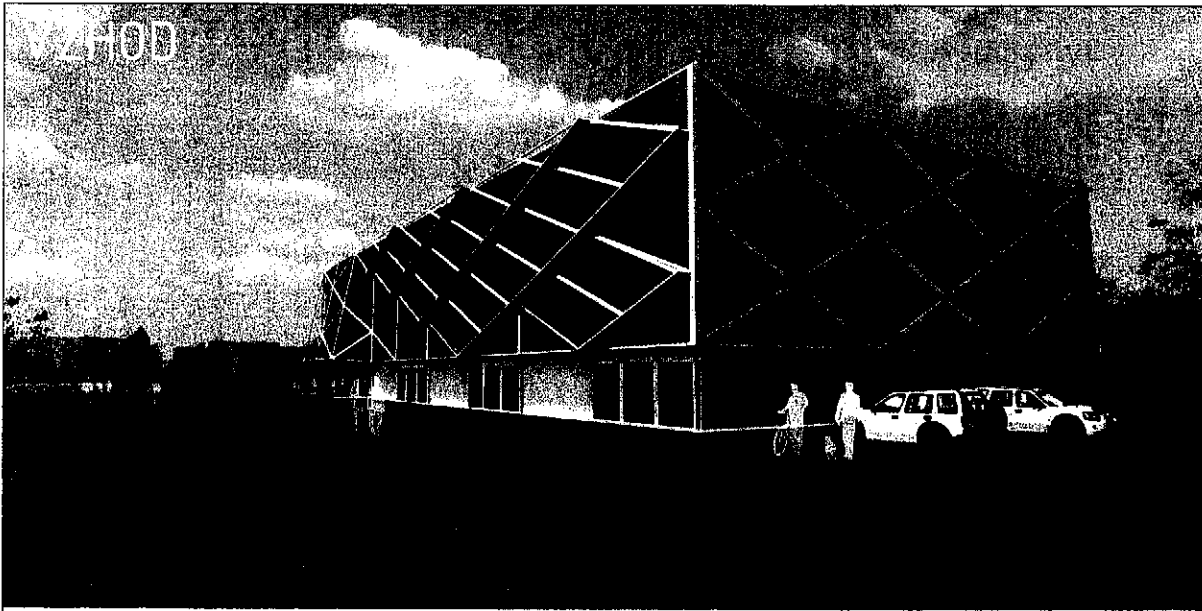

|                                                                                                                                                                                                                                                                                                                                                                                      |  |                                                                                                                                  |  |
|--------------------------------------------------------------------------------------------------------------------------------------------------------------------------------------------------------------------------------------------------------------------------------------------------------------------------------------------------------------------------------------|--|----------------------------------------------------------------------------------------------------------------------------------|--|
|  <p>                 Studio 33<br/>                 Inženjerski biro, d.o.o.<br/>                 Priljubljene ulice 11, 1000 Ljubljana, Slovenija<br/>                 Tel: +386 (0)1 42 52 52<br/>                 Fax: +386 (0)1 42 52 52<br/>                 www.studio33.si             </p> |  | Ime objekta / Objekt<br>Ljudski športni in rekreacijski, d.o.o.<br>Rekreacijski park pri<br>ŠK-1000 Ljubljana<br>Športni dvorana |  |
|                                                                                                                                                                                                                                                                                                                                                                                      |  | Ime projekta / Projekt<br>ŠKADN CENTER<br>Športni dvorana / Center za šport<br>Ljubljana                                         |  |
| Datum / Datum<br>22/04/2014                                                                                                                                                                                                                                                                                                                                                          |  | Vrsta / Vrsta<br>IDP                                                                                                             |  |
| Skala / Skala<br>M 1:10                                                                                                                                                                                                                                                                                                                                                              |  | Datum / Datum<br>2011-77-01                                                                                                      |  |
| Stran / Stran<br>10                                                                                                                                                                                                                                                                                                                                                                  |  | Vrsta / Vrsta<br>10                                                                                                              |  |

ZUNANJI IZGLED GLAVNEGA OBJEKTA – ŠPORTNE DVORANE ZA ŠPORTE NA MIVKI



|                            |  |                                                                                                                                                                                                                                                                             |  |                                                                                                                                  |  |
|----------------------------|--|-----------------------------------------------------------------------------------------------------------------------------------------------------------------------------------------------------------------------------------------------------------------------------|--|----------------------------------------------------------------------------------------------------------------------------------|--|
|                            |  |  KAMIN B.I.<br>Inženiring, arhitektura, projektiranje<br>Slovenske ceste 4, SI-1000 Ljubljana, Slovenija<br>tel. +386 (0) 1 42 33 33 32<br>fax. +386 (0) 1 42 33 33 31<br>www.kaminb.i.si |  | naslov / mesto<br>Ljubljana, Šport in rekreacijski, d.o.o.<br>Bratrstvo mladost 8<br>SI-1000 Ljubljana<br>Slovenija              |  |
|                            |  | KATEGORIJA<br>vrsta objekta / vrsta objekta<br>vrsta objekta / vrsta objekta<br>vrsta objekta / vrsta objekta<br>vrsta objekta / vrsta objekta                                                                                                                              |  | PRILEŽNOST / PRILEŽNOST<br>BEACH CENTER<br>Športna dvorana / Center za šport<br>Ljubljana                                        |  |
|                            |  | vrsta objekta / vrsta objekta<br>vrsta objekta / vrsta objekta<br>vrsta objekta / vrsta objekta<br>vrsta objekta / vrsta objekta                                                                                                                                            |  | vrsta objekta / vrsta objekta<br>vrsta objekta / vrsta objekta<br>vrsta objekta / vrsta objekta<br>vrsta objekta / vrsta objekta |  |
| datum / leto<br>22/04/2011 |  | vrsta projekta / vrsta projekta<br>IDP                                                                                                                                                                                                                                      |  | vrsta projekta / vrsta projekta<br>M 1:k<br>št. projekta / projekta št.<br>2011-77-01                                            |  |
|                            |  |                                                                                                                                                                                                                                                                             |  | št. lista / lista št.<br>11                                                                                                      |  |

ZUNANJI IZGLED GLAVNEGA OBJEKTA - ŠPORTNE DVORANE ZA ŠPORTE NA MIVKI

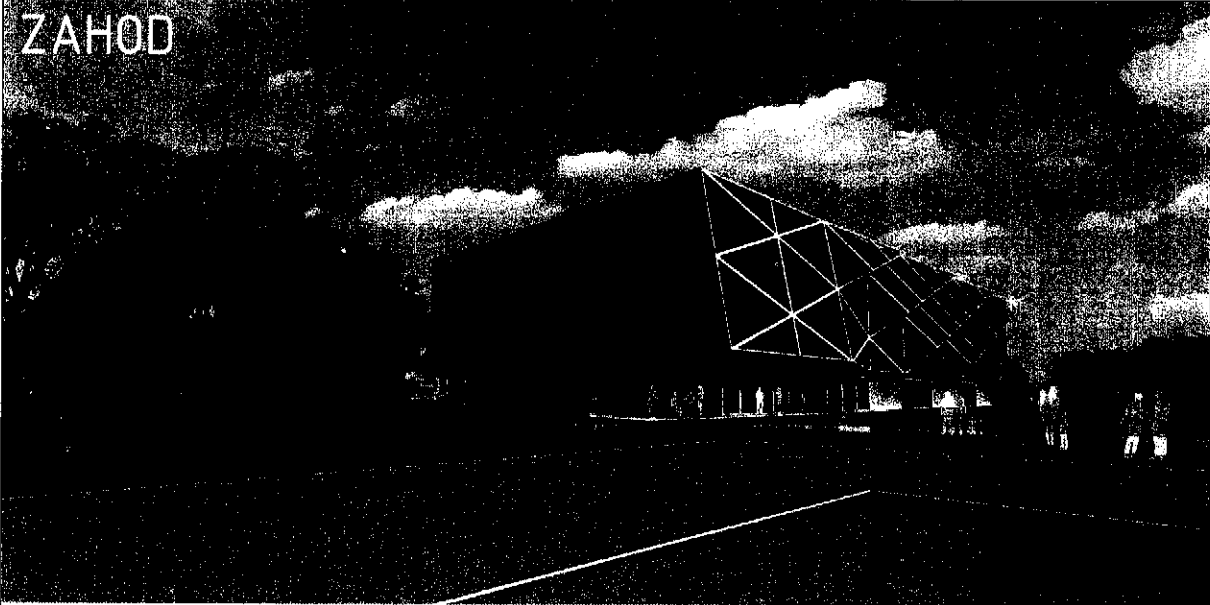

|                                                                                                                                                                                                                                 |                            |                                                                                                        |                                        |
|---------------------------------------------------------------------------------------------------------------------------------------------------------------------------------------------------------------------------------|----------------------------|--------------------------------------------------------------------------------------------------------|----------------------------------------|
|  <p>KLUBI ST.<br/>20. Avgusta ul. 1100 Ljubljana<br/>Slovenija<br/>Tel: +386 (0) 1 25 14 12<br/>Fax: +386 (0) 1 25 14 13<br/>www.klubi.si</p> |                            | Ime / IGP<br>LUDIZ, Sport in rekreacija, d.o.o.<br>Bratislava plac 6<br>SI-1000 Ljubljana<br>Slovenija |                                        |
|                                                                                                                                                                                                                                 |                            | Ime / IGP<br>BEACH CENTER<br>Športna ulica / Cesta 25. junija<br>Ljubljana                             |                                        |
| Ime / IGP<br>POGLAD ZAHOD                                                                                                                                                                                                       |                            |                                                                                                        |                                        |
| Datum / št.<br>22/04/2011                                                                                                                                                                                                       | Vrsta / tip / vrsta<br>IDP | Velikost / površina<br>M <sup>2</sup> / m <sup>2</sup><br>11 x 8                                       | Št. risov / risovani št.<br>2011-77-01 |