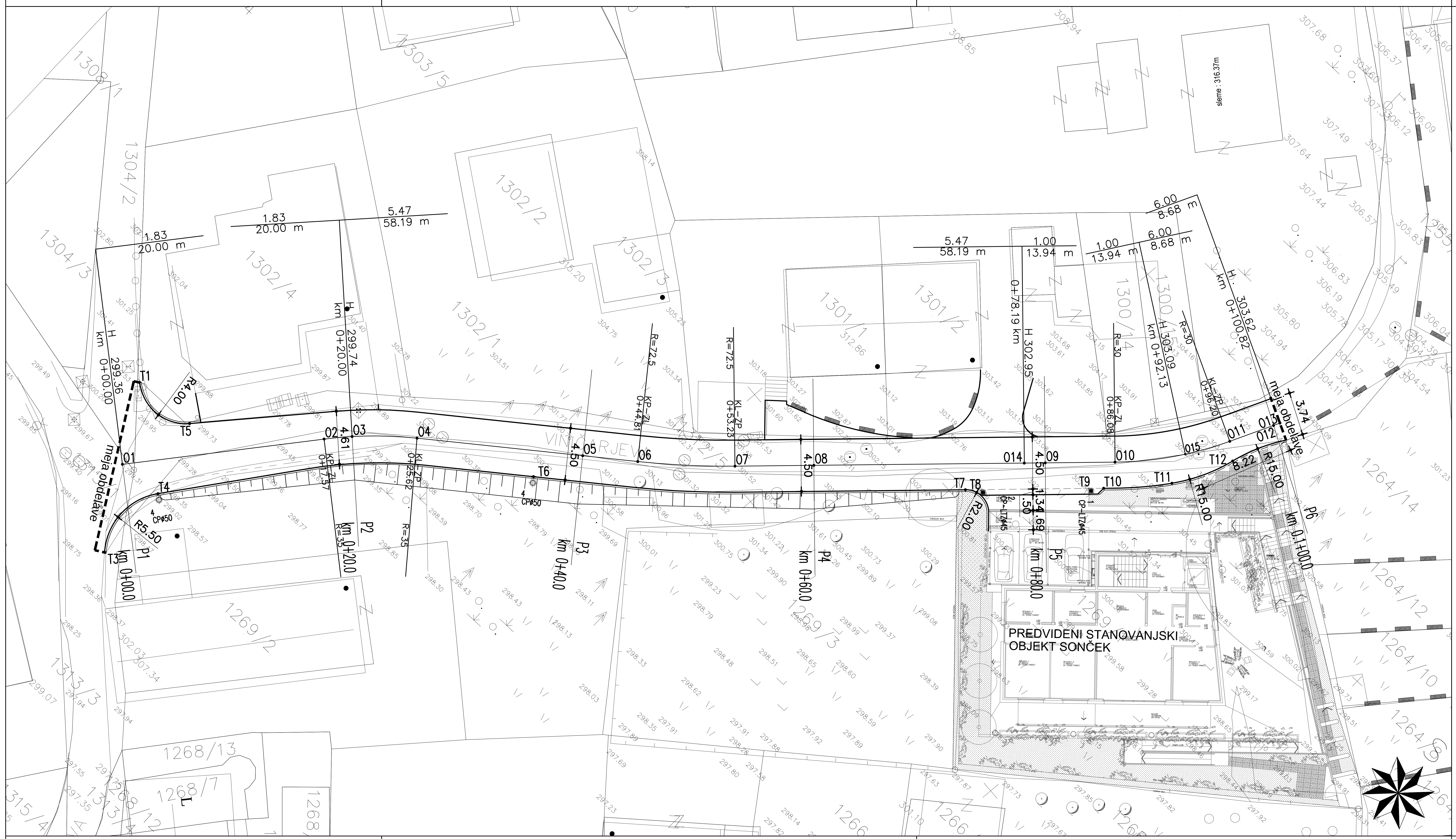

2
CP–LTZø45
k.p.:302.71
cestni požiralnik z LTŽ rešetko

4
CPø50
k.p.:300.67
cestni požiralnik z vtokom pod robnik

T7
zakoličbena točka

ZAKOLIČBENE TOČKE

točka	X	Y
01	459255,46	99989,83
02	459266,69	100003,35
03	459268,3	100005,16
04	459272,49	100008,9
05	459283,97	100017,59
06	459287,79	100020,48
07	459294,19	100025,94
08	459299,12	100030,66
09	459313,56	100044,49
010	459317,91	100048,67
011	459323,92	100056,76
012	459325,74	100060,36
013	459326,	100060,88
014	459312,25	100043,24
015	459321,87	100053,32
T1	459251,7	99995,99
T3	459259,52	99983,23
T4	459259,44	99990,07
T5	459257,29	99996,37
T6	459282,11	100013,36
T7	459310,11	100038,08
T8	459311,38	100038,94
T9	459318,1	100045,43
T10	459318,74	100046,35
T12	459322,75	100050,7
T13	459325,26	100055,69

Zakoličbena situacija M 1:250

standard

investitor:	Javni stanovanjski sklad Mestne občine Ljubljana Zarnikova 3 1000 Ljubljana		
objekt:	Rekonstrukcija ceste Viničarjeva ulica		
vrsta projekta:	PZI		
vrsta načrta:	3/1 - Načrt ceste		
vsebina načrta:	Zakoličbena situacija		
odg. vodja projekta:	Mojca ŠVIGELJ ČERNIGOJ, u.d.i.a.	IDENTIF. ŠTEVILKA: A-0488	
odg. projektant:	Gašper Blejec, univ.dipl.inž.gradb.	IDENTIF. ŠTEVILKA: G-1872	
proj. sodelavci:	Peter Berglez, univ.dipl.inž.gradb.		
št. projekta:	05/2015	št. načrta: 05/2015	list: 3/1.5.3
merilo:	1:250	datum: april 2015	