Mestna občina
Ljubljana

Mestni svet

Svetniški klub
SDS

Krekov trg 10
1000 Ljubljana
telefon: *01 306 45 41*
faks: *01 306 45 23*
sds@ljubljana.si
www.ljubljana.si

Številka: 03200-2/2014-13
Datum: 25.2.2014

Mestna občina Ljubljana
Mestni svet
Mestni trg 1, Ljubljana

32. seje MS
k 2. točki

Zadeva: **vprašanja in pobude**

V skladu z 97. členom Poslovnika MOL, posredujem županu in pristojnim službam sledeče svetniško vprašanje:

Cerkev Sv. Jerneja na Celovški cesti je bila kot starodaven spomenik z dodano žlahtno Plečnikovo nadgradnjo z arkadami lep in prepoznaven simbol kulture v Ljubljani.
Žal pa za spomenik danes ni ustrezno poskrbljeno.

Znano je, da je bila leva stran zaščitenega spomenika urejena kot vrtno arhitekturni element spomenika, tlakovana je bila cesta in površina, pripadajoča k spomeniku, urejena je bila zelenica in park in to od leta 1982, ko je bila končana gradnja otoka SŠ4/1-Stara cerkev (stanovanjski bloki ob Vodnikovi). (Priloga fotografije)
Žal pa danes podoba nudi žalosten pogled.

Sprašujem:

Na desni/južni strani cerkve je Plečnikovo stopnišče, kjer je namesto dostojnega hortikulturnega obroča nastalo parkirišče. Zaradi množice parkiranih vozil je stopnišče skoraj neopazno. Ali je MOL dovolil pozidavo parka in spremembo v parkirišče?

Ali pri izdelavi podlag za razglasitev spomenika l. 2009 urejena okolica cerkve sv. Jerneja ni bila vnesena kot sestavni del spomenika?

V 'Odloku o razglasitvi del arh.J.Plečnika v Ljubljani za kulturne spomenike državnega pomena' (Ur.l.RS, št. 51, 2009, str. 6949) sta pri EŠD 2000, Cerkev sv.Jerneja v Šiški sta navedeni le parceli 1337 in 1338, obe k.o.Spodnja Šiška. To je povsem <u>neustrezna klasifikacija tega spomenika.</u>
Kaj se je zgodilo s parcelami .št. 1047/4, 1339, 1029/3,1340/3 ter 1027/2 in 1027/3, ki naj bi bile po informacijah del zaščitenega spomenika EŠD 2000?

Nedostojno je tudi, da pred zaščitenim spomenikom stoji še cela vrsta zabojnikov in zastira pogled nanjo. Tudi vrsti koles » Ljubljanskega biciklja« ni mesto pred zaščitenim spomenikom. Ali je za postavitev koles MOL iskal soglasje pri kulturno-varstvenih ustanovah?

Kaj je MOL storila, da bi se odstranili grafiti s cerkve? In kaj, da se ne bi čečkanje ponavljalo?

Tudi Četrtna skupnost Šiška je napisala več prošenj za odstranitev poškodb na fasadi, pa se ni nikjer nič premaknilo (Glejte Glasilo Ljubljana št. 9/2012, stran 27). Kako resno jemljete Četrtno skupnost Šiška?

Kaj je MOL storila, da bi preprečila divjanje vandalov, ki odstranjujejo in poškodujejo Plečnikove elemente, uničujejo fasadno opeko in poskušajo vdirati v cerkev ?

<u>Kako bo MOL obeležila 140- letnico rojstva Plečnika ter 2000 – letnico Emone in predstavila Jernejevo cerkev?</u>

Mojca Škrinjar
mestna svetnica

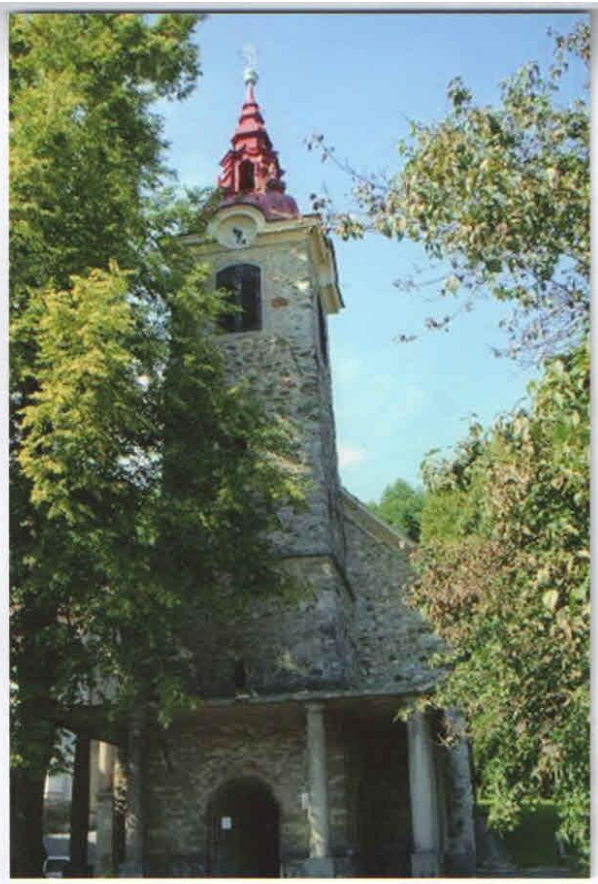

1.

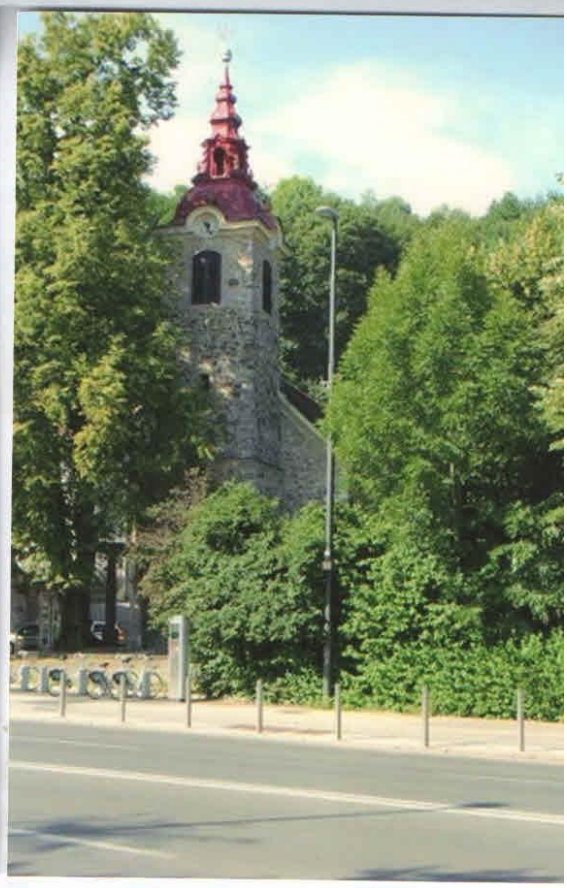

2.

Cerkev sv.Jerneja s parkovno ureditvijo.
Stanje do decembra 2011.

3.

Pogled ob severni strani cerkve. Parka ni več.

4.

Spodaj: Asfaltirana površina je namesto parka.
Tlakovana površina je bil urejen trg pred cerkvijo.

5.

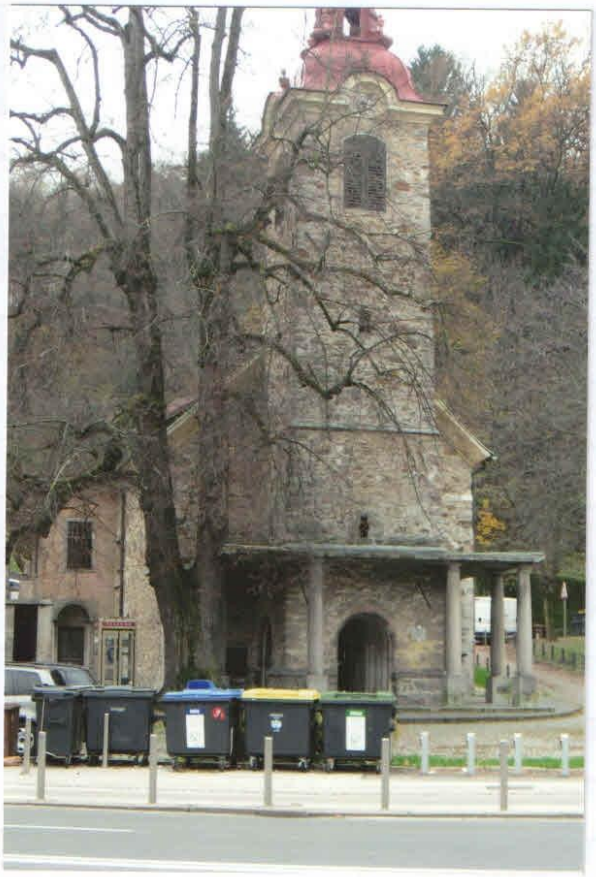

6.

Pogled na cerkev s sprednje strani (zabojniki, kolesa, avtomobili)

7.

8.

Zaščiteni spomenik brez parkovnega nasada, ki je bil na črni, asfaltirani površini

Namesto parka in tlakovane površine urejene okolice spomenika
je sedaj zasebno parkirišče s številnimi avtomobili

9.

10.

Del popisanega zidu cerkve

Zadrževanje nepoklicanih na podestu

11.

12.

Cerkev sv.Jerneja, brez parka,
obdana z zabojniki in avtomobili

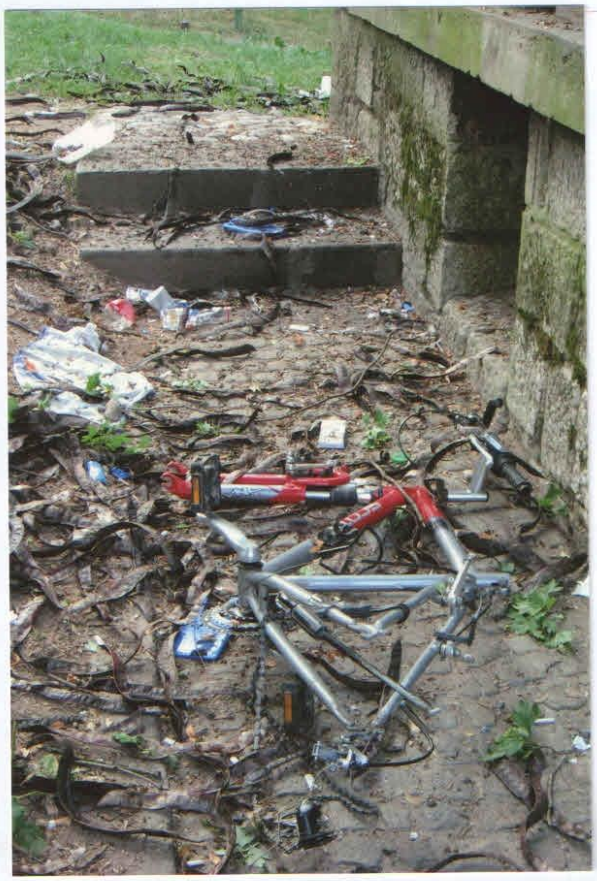

Odlagališče (ukradenega) blaga,
smeti, plastenk, igel itd.

13.