



Številka: 340-2/2015-3  
Datum: 11. 5. 2015

Mestna občina Ljubljana  
Mestni svet

**ZADEVA:** Predlog za obravnavo na seji Mestnega sveta Mestne občine Ljubljana

**PRIPRAVIL:** Mestna uprava Mestne občine Ljubljana,  
Oddelek za varstvo okolja

**NASLOV:** Predlog Odloka o spremembah in dopolnitvah Odloka o razglasitvi gozdov s posebnim namenom

**POROČEVALCA:** Nataša Jazbinšek Seršen, vodja Oddelka za varstvo okolja  
Gorazd Maslo, vodja Odseka za razvoj podeželja Oddelka za varstvo okolja

**PRISTOJNO  
DELOVNO TELO:** Odbor za gospodarske dejavnosti, turizem in kmetijstvo

**PREDLOGA SKLEPA:**  
Mestni svet Mestne občine Ljubljana sprejme Predlog Odloka o spremembah in dopolnitvah Odloka o razglasitvi gozdov s posebnim namenom.

Župan  
Mestne občine Ljubljana  
Zoran Janković

**Prilogi:**

- predlog odloka z obrazložitvijo
- besedilo osnutka odloka, ki je spremenjeno v predlogu odloka

Na podlagi drugega odstavka 45. člena Zakona o gozdovih (Uradni list RS, št. 30/93, 56/99 - ZON, 67/02, 110/02 - ZGO-1, 115/06 - ORZG40, 110/07, 106/10, 63/13, 101/13 – ZdavNepr, 17/14 in 24/15) in 27. člena Statuta Mestne občine Ljubljana (Uradni list RS, št. 66/07 – uradno prečiščeno besedilo in 15/12) je Mestni svet Mestne občine Ljubljana na ....seji ..... sprejel

**ODLOK**  
**o spremembah in dopolnitvah Odloka o razglasitvi gozdov s posebnim namenom**

**1. člen**

V Odloku o razglasitvi gozdov s posebnim namenom (Uradni list RS, št. 60/10 in 64/10 – popr.) se 2. člen spremeni tako, da se glasi:

»2. člen

Gozdovi s posebnim namenom se nahajajo na naslednjih območjih:

- Rožnik in Šišenski hrib,
- Grajski grič,
- Golovec,
- Šmarna gora in Grmada,
- Koseški boršt in za Mošenico,
- Draveljska gmajna,
- Brdo in Vrhovci,
- Dolgi most,
- Stožice.«.

**2. člen**

V 3. členu se prvi odstavek spremeni tako, da se glasi:

»Za gozdove s posebnim namenom se razglasijo gozdovi, ki obsegajo naslednje zemljiške parcele:

- k. o. 1725 - Ajdovščina, parc. št.: 2001, 2002, 2003, 2004, 2005, 2007, 2008, 2009, 2011, 2014, 2017, 2034, 2044, 2048, 2054, 2010-del, 2018-del, 2020-del, 2021-del, 2023-del, 2036-del, 2037-del, 2039-del, 2040/1, 2049-del, 2068/1-del, 2068/2-del;
- k. o. 1733 - Bizovik, parc. št.: 408/1-del, 408/6-del, 408/9, 412/1-del, 412/2-del, 413, 414/1, 414/2, 414/4, 570/1, 583/1-del, 585, 592/2, 592/3, 593, 594, 595/1-del, 596/1-del, 596/2, 605/3-del, 605/4-del, 606, 607, 608/1-del, 608/2-del, 608/6-del, 609, 623/10, 623/11-del, 624-del, 625-del, 635/1-del, 638/3-del, 642/1-del, 643/1-del, 644/3-del, 645/3, 646, 647, 648/63, 649, 650, 651, 652, 653, 654, 655, 656, 657, 658, 659, 660, 661, 662, 663, 664, 665, 666, 667, 668/1, 668/2, 668/3-del, 668/4, 668/5, 669, 670, 671-del, 672-del, 673, 674, 675, 676/1, 677/1, 678/1, 678/25, 725/1, 726/1-del, 727/1, 728/1, 728/2, 728/3-del, 729, 730/1, 730/2, 731/1, 731/2, 733, 734/1, 734/2, 735, 736, 738/1, 738/2, 739, 740, 741, 742, 743, 744, 745, 746, 747, 748, 749, 750, 751, 752, 753, 754, 755, 756, 757, 758/1, 758/2, 758/3, 760/3-del, 760/4, 761-del, 762, 763, 764/1-del, 765/1-del, 766/1-del, 766/2, 766/3, 767/1-del, 767/2, 767/3, 767/4, 768, 769, 770, 771/1-del, 771/2, 772/1, 772/2, 773/1, 773/2, 773/3, 773/4, 773/6, 775-del, 776, 777, 778-del, 779-del, 780/1-del, 783/1-del, 783/2, 784-del, 785/1-del, 785/2-del, 785/3, 786/3-del, 786/4, 786/6-del, 787, 788, 789/1, 789/2, 789/3, 789/4, 789/5, 789/7, 789/8, 790/1, 790/2, 790/3, 790/4, 790/5, 790/6, 790/7, 791/1, 792, 793-del, 794-del, 795-del, 796/1-del, 797-del, 798/10-

del, 799/1, 799/2-del, 801/4, 801/6-del, 803/24-del, 803/6, 1094, 1095, 1096, 1097, 1098, 1099, 1100, 1101, 1102, 1103, 1104, 1105, 1106, 1107, 1108, 1115, 1116, 1117, 1118, 1119, 1120, 1121, 1122, 1124, 1136, 1137, 1138, 1139, 1142, 1143, 1144, 1145, 1146, 1147, 1148, 1248, 1292, 1052/2, 1062/1-del, 1062/7, 1062/8, 1073/1-del, 1073/2, 1074/1-del, 1074/2, 1075/1-del, 1075/2, 1076/1-del, 1076/2, 1077/1-del, 1077/2, 1078/1-del, 1078/2, 1079/1-del, 1079/2, 1080/1-del, 1080/2, 1081/1-del, 1081/2, 1082-del, 1083-del, 1084/1-del, 1084/2, 1085/1-del, 1085/2, 1086/1-del, 1086/2, 1087/1-del, 1087/2, 1088/1-del, 1088/2, 1089/1-del, 1089/2, 1090/1-del, 1090/2, 1091/1-del, 1092/1-del, 1093-del, 1109-del, 1127/1-del, 1127/2-del, 1127/3-del, 1127/4-del, 1131/1, 1132/4-del, 1133/1-del, 1133/2-del, 1134-del, 1135-del, 1140/24, 1140/30-del, 1141/1, 1149/2-del, 1212/3, 1232/1-del, 1232/2-del, 1235/2-del, 1279/3-del, 1279/4-del, 1280/1, 1280/2-del, 1281/8, 1302/3-del, 1302/9-del, 1350/1-del, 1352/1, 1352/2, 1352/3, 1352/5, 1360/1;

- k. o. 2682 - Brdo, parc. št.: 1180, 1181, 1182, 1184, 1192, 1193, 1194, 1195-del, 1236, 1257, 1258, 1261, 1262/1, 1263/1, 1264/1, 1265/1-del, 1265/2-del, 1266-del, 1267-del, 1268, 1269, 1270-del, 1271, 1275/1, 1279, 1280/2, 1292/1, 1292/2, 1292/5, 1293/1, 1293/6, 1293/7, 1293/8, 1294/1, 1294/2, 1295/1, 1296/1-del, 1296/2, 1297/1, 1297/2-del, 1298/3-del, 1298/4, 1299-del, 1300-del, 1301-del, 1302-del, 1303-del, 1304/1-del, 1304/2, 1305/1, 1305/2, 1327-del, 1328-del, 1329-del, 1330-del, 1331-del, 1332-del, 1333-del, 1334-del, 1335-del, 1336-del, 1337-del, 1338-del, 1339-del, 1340/1-del, 1340/2-del, 1341-del, 1353-del, 1354-del, 1356-del, 1357-del, 1358-del, 1359/1-del, 1361-del, 1362/1-del, 1364/1-del, 1365-del, 1366/1-del, 1367/1-del, 1367/2-del, 1368/1-del, 1369/1, 1369/2-del, 1370/1-del, 1370/2-del, 1370/3-del, 1371/1-del, 1371/2, 1372, 1373/1-del, 1391-del, 1392-del, 1393-del, 1394-del, 1395-del, 1396-del, 1397/3-del, 1397/7-del, 1445, 1448/1, 1454/1-del, 1454/2, 1853, 1854, 1855, 1856, 1857, 1858, 1859, 1860, 1861-del, 1862-del, 1863, 1864, 1865/1, 1865/2-del, 1877/4, 1886/2, 1887/4-del, 1907/1;

- k. o. 1994 - Dobrova, parc. št.: 1966/3, 2011/3, 2012/1-del, 2013/2, 2014/1, 2014/2, 2014/4, 2016/2, 2017/1, 2017/2, 2017/3, 2018/2;

- k. o. 1738 - Dravlje, parc. št.: 1357/3, 1358/3, 1578, 1579, 1580/3, 1581, 1582, 1583, 1584, 1585, 1586, 1589/3, 1592/4, 1592/7, 1593/3, 1596/3, 1597/3, 1600/3, 1601/4, 1604/4, 1605/1, 1605/4, 1606/6, 1610/6, 1611, 1612, 1613, 1614, 1615, 1616, 1617, 1618, 1620, 1621-del, 1622/5, 1625/5, 1626/7, 1628/3, 1628/4, 1629/5, 1629/6, 1630/3, 1631, 1632/3, 1633/4, 1634/6, 1847/1;

- k. o. 2678 - Golovec, parc. št.: 77/47, 77/48, 118/21-del, 118/22, 118/24, 118/28, 118/29, 118/36-del, 118/37-del, 118/39-del, 118/41-del, 118/51, 118/53, 118/54, 118/56-del, 118/61, 118/65, 118/67-del, 118/69, 118/77, 118/78, 118/79, 118/87-del, 118/90, 118/92-del, 118/104, 118/108-del, 118/117, 118/129, 118/131-del, 118/132, 118/138, 118/140, 118/157, , 118/235, 118/239, 118/240-del, 118/241-del, 118/255-del, 118/256-del, 118/257, 118/272-del, 118/279, 118/280, 118/281, 118/282, 131/1, 144/1, 145, 146/1, 149/1, 150/1, 150/2, 643/2, 644/2;

- k. o. 2679 - Gradišče II, parc. št.: 72;

- k. o. 1695 - Karlovško predmestje, parc. št.: 77/47, 77/48, 118/21-del, 118/22, 118/24, 118/28, 118/29, 118/36-del, 118/37-del, 118/39-del, 118/41-del, 118/51, 118/53, 118/54, 118/56-del, 118/61, 118/65, 118/67-del, 118/69, 118/77, 118/78, 118/79, 118/87-del, 118/90, 118/92-del, 118/104, 118/108-del, 118/117, 118/129, 118/131-del, 118/132, 118/138, 118/140, 118/157, 118/235, 118/239, 118/240-del, 118/241-del, 118/255-del, 118/256-del, 118/257, 118/272-del, 118/279, 118/280, 118/281, 118/282, 131/1, 144/1, 145, 146/1, 149/1, 150/1, 150/2, 643/2, 644/2;

- k. o. 1728 - Ljubljana mesto, parc. št.: 33/1-del, 34/1-del, 36/1, 47/3, 47/4-del, 47/5-del, 47/14, 47/15, 47/2-del, 48/16, 65/1, 66/1-del, 66/5-del, 67/2-del, 67/5-del, 96-del;

- k. o. 1727 - Poljansko predmestje, parc. št.: 240/12-del, 483-del, 485/1-del, 486/1-del, 487, 488-del, 489-del, 494-del, 497, 500/1-del, 500/2-del, 501-del, 502-del, 503-del, 504-del, 505, 506-del;

- k. o. 2677 - Prule, parc. št.: 31/1-del, 31/3, 31/4-del, 36, 37-del, 38/1, 39/1, 40/1, 40/2, 41/1, 42/1, 43/4, 43/7, 48, 49/11-del, 49/12-del, 49/1-del, 49/2-del, 49/4-del, 49/5, 49/6-del, 51, 612/25-del;

- k. o. 1696 - Rudnik, parc. št.: 100/1-del, 123/2-del, 129-del, 132/1-del, 132/2, 133, 134, 135, 136/1, 136/2, 137/1-del, 137/2, 138, 139/1-del, 139/2, 145, 147-del, 148/1-del, 179-del, 180/1,

180/2-del, 180/3-del, 181, 183-del, 184-del, 185/8, 260-del, 261/1, 261/2, 262, 263, 264/1, 264/2, 265, 266, 267, 268, 269, 270, 271/1, 271/2, 271/3, 272, 273/1, 273/2, 274/1, 274/2, 275, 276, 277/1, 278/1, 279/1, 280, 281, 282/1, 282/2, 283, 284, 285-del, 286, 287/2, 288, 289/1, 290/1, 291/1, 294/10, 299/1, 2270/1-del, 2272/1-del, 2347/1, 2347/2, 2350/10, 2350/11, 2350/2, 2350/3, 2350/4, 2350/5-del, 2350/9, 2352/1, 2352/10-del, 2352/11-del, 2352/12-del, 2352/19, 2352/21, 2352/2-del, 2352/4, 2352/5-del, 2352/6-del, 2352/7-del, 2352/9, 2353/1, 2353/2-del, 2353/4, 2354, 2355, 2356, 2357, 2358, 2359/1, 2360/1, 2361/2, 2361/3, 2361/5, 2361/8, 2362/11, 2362/2, 2362/7, 2362/9, 2363/2, 2363/4, 2363/6, 2363/8, 2364, 2365-del, 2366-del, 2367-del, 2374/1-del, 2374/2, 2375-del, 2377/12, 2377/13, 2377/15, 2377/16-del, 2377/2, 2377/28, 2377/30, 2377/31, 2377/33, 2377/35, 2377/36, 2377/38, 2377/3-del, 2377/40, 2377/41, 2377/43, 2377/44, 2377/46, 2377/4-del, 2377/5, 2378-del, 2380/1, 2384/12, 2384/1-del, 2384/3, 2384/4, 2385/1, 2385/4, 2390/1, 2390/9, 2393/4-del, 2394/1, 2394/5, 2395/1-del, 2396/1, 2396/2, 2397, 2398, 2399/1, 2399/2, 2400/1, 2400/2, 2401, 2402/1-del, 2403, 2404/1, 2404/2, 2404/3, 2404/4, 2404/5, 2404/6, 2409/1-del, 2410, 2413/1, 2413/16, 2413/32-del, 2413/33, 2413/34, 2458/1-del, 2458/2-del, 2458/4-del, 2459-del, 2460, 2461, 2462, 2463, 2464, 2465, 2466/11-del, 2466/13-del, 2466/15-del, 2466/2, 2466/3-del, 2466/7, 2466/8, 2466/9, 2467, 2468, 2469/1-del, 2469/5, 2470, 2471, 2472, 2473, 2474/1, 2474/2, 2474/5, 2475, 2476, 2477, 2478, 2479, 2480, 2481, 2482, 2483, 2484, 2485, 2486, 2487, 2488, 2489, 2490, 2491, 2492, 2493, 2494, 2495, 2496, 2497, 2498, 2499, 2500, 2501, 2512/6-del, 2513-del, 2514, 2515, 2516, 2517, 2518, 2519, 2520, 2521, 2522, 2523, 2524, 2525, 2526/1, 2527, 2528, 2529, 2530, 2531, 2532, 2533, 2534, 2535, 2536, 2537, 2538, 2539, 2540, 2541, 2542, 2543, 2544, 2545, 2546, 2547, 2548, 2549, 2550, 2551, 2552/1, 2552/2, 2552/3, 2552/4, 2552/5, 2552/6, 2552/7, 2552/8, 2553/1, 2553/2, 2554, 2555, 2556/1, 2557-del, 2567, 2568/4, 2569/1, 2569/2, 2570, 2570, 2571, 2572, 2573, 2574, 2575, 2576, 2577, 2578, 2579;

- k. o. 1740 - Spodnja Šiška, parc. št.: 1019/2-del, 1314, 1315-del, 1317-del, 1464, 1465, 1465, 1466, 1467, 1468, 1469, 1470, 1471, 1472, 1473, 1474-del, 1475, 1476-del, 1477/1-del, 1477/2, 1478-del, 1479, 1480, 1481, 1482, 1483, 1484, 1485, 1486, 1487, 1488, 1489, 1490, 1491, 1492, 1493, 1494, 1495/1-del, 1495/2, 1495/3, 1495/5, 1496/1, 1496/2, 1497, 1498, 1499, 1500/1, 1500/2, 1501, 1502, 1503, 1504, 1505, 1506, 1507, 1508, 1509, 1510, 1511, 1512, 1513, 1514, 1515, 1516, 1517, 1518, 1519, 1520-del, 1523, 1524-del, 1525/1-del, 1526, 1527, 1528, 1529, 1530, 1531, 1532, 1533, 1534, 1535, 1536, 1537, 1538, 1539, 1540, 1541, 1542, 1548, 1549/1, 1550/1, 1551/1, 1552/1, 1553/1, 1554, 1555/1, 1556/1, 1557, 1558, 1559, 1560/1, 1561/2, 1562, 1563, 1564/2, 1565, 1566/2, 1567, 1569, 1571, 1573, 1574, 1575, 1577, 1579, 1581, 1589/1-del;

- k. o. 1735 - Stožice, parc. št. 1038;

- k. o. 1750 - Šmartno pod Šmarno goro, parc. št.: 115/3-del, 146/8-del, 146/9-del, 164/1-del, 164/2-del, 165/8, 169/1-del, 169/8, 169/8, 184/2, 184/4, 184/5, 184/8, 188/4, 334/1-del, 334/6, 340/1, 346-del, 347-del, 350-del, 351, 352, 353/1-del, 353/2, 354-del, 355-del, 356-del, 357-del, 358-del, 359-del, 360-del, 361, 362-del, 363, 364, 365, 366, 367, 368, 369, 370, 371, 372/2, 372/3, 373/1, 373/2, 374/1, 374/2, 375/1, 375/2, 376/1, 376/2, 377, 378, 379, 380/1, 380/2, 381, 382, 383, 384, 385, 386/1, 386/2, 387, 388, 389, 390/2, 390/3, 390/4, 391/1, 391/2, 392, 393/1, 393/2, 394, 395/1, 395/2, 396/1, 396/2, 397, 398, 399/1, 399/2, 400, 401/1, 401/2, 402/1, 402/2, 403, 404, 405, 406, 407, 408/1, 408/2, 409, 410, 411/2, 418/1, 418/2, 419, 420, 421, 422, 423, 424, 425, 426, 427, 428, 429, 430, 431, 432, 433, 434, 435, 436, 437, 438, 439, 440, 441, 442, 443, 444, 445/1, 445/2, 446-del, 447-del, 448-del, 449, 450/1, 450/2, 451, 452, 453/1, 453/2, 454, 455, 456-del, 460/1, 460/2, 461, 462, 463, 464/1, 464/2, 468, 469, 470, 471/1, 479/3, 479/4, 480/1-del, 480/2, 480/3, 481, 482-del, 483, 484/1, 484/2-del, 489/1-del, 491, 493-del, 497, 498, 517;

- k. o. 1732 - Štepanja vas, parc. št.: 513/1, 513/4, 515/1, 518, 519, 522/1, 522/4-del, 534/1-del, 535/1-del, 536, 537-del, 538, 539, 540/3, 540/6, 540/7-del, 545-del, 547-del, 555/1, 555/2, 556/1, 556/3-del, 556/4, 557, 558, 559, 560, 561, 562, 563-del, 564, 565, 566/1-del, 566/2-del, 567/1-del, 568, 569, 570, 571, 572, 573, 574, 575/1-del, 589/1-del, 599/1-del, 612/1, 612/5-del, 612/7, 612/8, 612/9, 613, 614, 615, 616, 617, 618, 619, 620, 621, 622, 623, 624, 625, 626, 627, 628, 629, 630, 631, 632, 633, 634, 635, 636, 637, 638, 639, 640, 641, 642, 643, 644, 645, 646,

647, 648, 649, 650/1-del, 650/2, 650/3, 651/1, 651/3, 652, 653, 654, 655, 656, 662/1, 662/5, 662/7, 663-del, 665, 666/1, 690, 691-del, 694, 724-del;

- k. o. 1982 - Šujica, parc. št.: 285/41-del, 310, 311/4, 311/6, 311/7, 311/8, 311/9, 311/10, 311/13, 315/2, 315/3, 315/4, 315/5, 319/1, 319/2, 344/2, 344/3, 344/4, 344/5, 345/6, 346/2, 346/4, 346/8, 346/9, 349/38, 356/9-del, 356/10-del, 356/11-del, 356/12-del, 356/14, 356/15, 356/16-del, 356/17-del, 356/18, 356/19-del, 360/1;

- k. o. 1751 - Tacen, parc. št.: 10, 11/2, 20/1, 20/2, 21, 22, 23/2, 28, 32-del, 33/1, 33/2, 34/1, 34/2, 60, 61/2, 62, 65, 66/2, 262/2-del, 267/1-del, 268, 270/1-del, 270/2-del, 270/3, 270/4-del, 270/5-del, 271/1-del, 272-del, 279/1-del, 288-del, 293-del, 294-del, 296-del, 297-del, 298-del, 309-del, 310-del, 312-del, 313-del, 314-del, 315-del, 316-del, 317-del, 318-del, 319-del, 320, 321, 322, 323, 324/1-del, 324/2, 325/1-del, 326, 327, 328, 331, 332, 335, 336, 338-del, 339-del, 340-del, 341-del, 342-del, 343, 344, 345, 346, 347, 348/1, 348/2, 349, 350, 351/1, 351/2, 352, 353, 354, 355, 356, 359, 357/1-del, 357/2-del, 358/1, 360/1, 361/1, 362, 363/1, 363/2, 363/3, 364/1, 364/2, 364/3, 365, 366/1, 366/2, 401, 404/1, 404/2, 404/3405, 406, 407, 408, 409, 410/1, 410/2, 411/1, 411/2, 411/3, 412, 415/1, 415/2, 416, 417, 418/1, 418/2, 419/1, 421/6-del, 421/7-del, 421/8-del, 422, 423/1, 423/2, 425/1-del, 443, 450, 451-del, 456-del, 457-del, 462-del, 463, 468-del, 469, 478, 479/1, 479/4-del, 479/5, 578/2;

- k. o. 1723 - Vič, parc. št.: 1, 2/8, 2/9-del, 4/2, 7, 15/1, 25-del, 28, 29, 30/1, 30/3, 30/4, 30/9-del, 31, 32, 34/18, 34/19, 35/3-del, 35/6, 35/7, 35/8, 36, 38/1, 38/4, 39/2-del, 42, 43-del, 47/1, 47/2-del, 49-del, 50-del, 51, 52-del, 57, 58-del, 59/1, 59/2-del, 63/7, 1334/6, 1393/1, 1393/2, 1393/3-del, 1393/8, 2014;

- k. o. 1739 - Zgornja Šiška, parc. št.: 804/1, 804/2, 804/3, 806, 808, 809/1-del, 809/2, 810, 811, 816/1-del, 816/2, 854/1, 854/2, 855/1, 855/2, 856/1, 856/2, 857/1, 858/1, 859/1, 860/1, 860/2, 861/1, 861/2, 862/1, 862/2, 863/1, 863/2, 864/1, 864/2, 864/5, 865/1, 865/2, 866/1, 866/2, 866/3, 867/1, 867/2, 868/1, 868/2, 869, 870, 871/2, 880, 881, 882, 883/1, 883/2, 884, 885, 981/2, 982/1, 983/1-del, 984, 985/2, 1001/1, 1001/4, 1001/5, 1005, 1006/7, 1007/1-del, 1007/2, 1008/1, 1008/2, 1009/1, 1009/2, 1010/1, 1010/2, 1011/1, 1011/2, 1012, 1013, 1014, 1015, 1016, 1017, 1018, 1019, 1020, 1021, 1022, 1023, 1024, 1025, 1033, 1034, 1035, 1036, 1037/1-del, 1037/2-del, 1038, 1039, 1040, 1041/1, 1041/2-del, 1042/1, 1042/3, 1042/4-del, 1042/5-del, 1043/1, 1043/2-del, 1044/1, 1044/2, 1045/1, 1045/2, 1046/1, 1046/2, 1047/1, 1047/2, 1048/1, 1048/2, 1050/1, 1050/2, 1051/1, 1051/3, 1051/4, 1052/3, 1052/8, 1113/3, 1114/6-del, 1117/22, 1167, 1168, 1169, 1170, 1171/1, 1171/2, 1171/3, 1172/1, 1172/2, 1173, 1174/3-del, 1175/1-del, 1175/2-del, 1175/3-del, 1175/8, 1178/1, 1178/3, 1178/4-del, 1179, 1183, 1185, 1186, 1187, 1188, 1189, 1190, 1191, 1198, 1199, 1200, 1202, 1203, 1204, 1205, 1206, 1207, 1208, 1209, 1210, 1211, 1212, 1213/2-del, 1272, 1274/1, 1308/1-del, 1309/1, 1309/2, 1310-del, 1311/1, 1311/2, 1312/1, 1313/1, 1313/2, 1314, 1315, 1316-del, 1317/1, 1317/2-del, 1318-del, 1319-del, 1320-del, 1321, 1322-del, 1323-del, 1324-del, 1325-del, 1326-del, 1342-del, 1343-del, 1344-del, 1345-del, 1346-del, 1347-del, 1348-del, 1349-del, 1350-del, 1351-del, 1352, 1868/1, 1868/2-del, 1882, 1886/1, 1902/10-del, 1902/13-del, 1902/17, 1902/18, 1902/25-del, 1904, 1905.«.

### 3. člen

V 4. členu se drugi odstavek spremeni, tako da se glasi:

»Pri izvajanju sečnje, ravnanju s sečnimi ostanki, spravilu in zlaganju gozdnih lesnih sortimentov se:

- sečni ostanki na območju Grajskega griča odstranijo v območju desetih metrov levo in desno od urejenih poti,
- sečni ostanki na območju Rožnika in Šišenskega hriba odstranijo v območju petih metrov levo in desno od urejenih poti,
- sečni ostanki na ostalih območjih odstranijo v območju treh metrov levo in desno od urejenih poti,
- izvede sečnja in spravilo po ujmah poškodovanih listavcev,

- na utrjenih poteh ne dovoli vlačiti gozdnih lesnih sortimentov.«.

#### **4. člen**

Priloga 1 – Območja gozdov s posebnim namenom se nadomesti z novo Prilogo 1 z enakim nazivom, ki je sestavni del tega odloka.

#### **5. člen**

Ta odlok začne veljati petnajsti dan po objavi v Uradnem listu Republike Slovenije.

Št. ....  
Ljubljana, .....

Župan  
Mestne občine Ljubljana  
*Zoran Janković*

Priloga 1– Območja gozdov s posebnim namenom

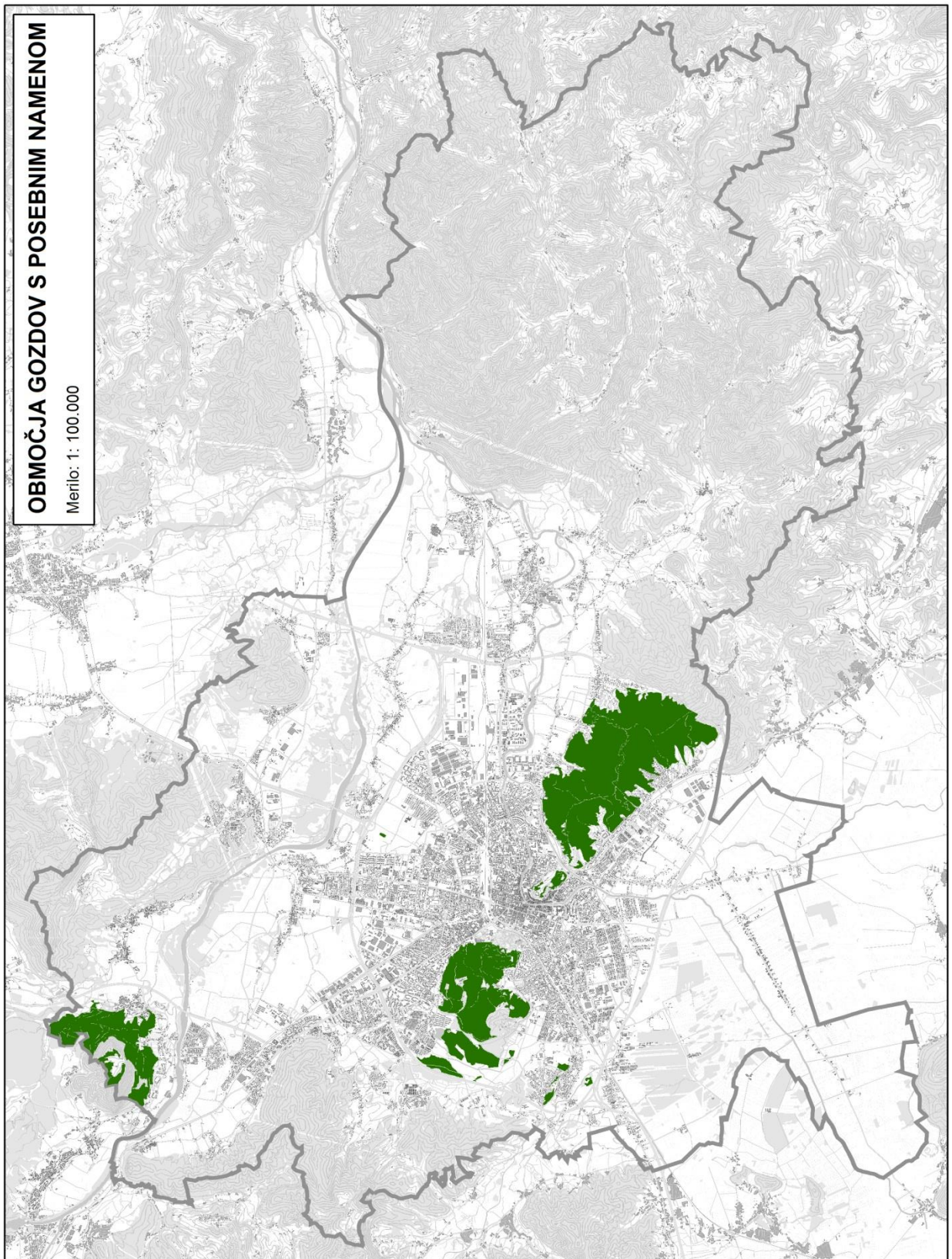

**Obrazložitev**  
**predloga Odloka o spremembah in dopolnitvah Odloka o razglasitvi gozdov s posebnim namenom**

Osnutek Odloka o spremembah in dopolnitvah odloka o razglasitvi gozdov s posebnim namenom (v nadaljnjem besedilu: odlok) je Mestni svet Mestne občine Ljubljana (v nadaljnjem besedilu: MOL) obravnaval in sprejel na 4. seji, 23. 3. 2015, skupaj s pripombami.

V razpravi so sodelovali svetnice in svetniki gospa Mojca Sojar, gospod Denis Striković, gospod Anže Logar, gospa Mojca Kucler Dolinar, gospod Mirko Brnič Jager in gospod Janez Žagar.

**Odgovori na pripombe, predloge in vprašanja na osnutek odloka iz razprave:**

**gospa Mojca Sojar**

meni, da je potrebno podrobneje razmisliti o posledicah nalaganja novih obveznosti manjšim lastnikom gozdov na območju gozdov s posebnim namenom in dobro razdelati strategijo informiranja in obveščanja o pravicah in dolžnostih lastnikov, na način, da bo mogoče učinkovito sodelovanje in pomoč lastnikom gozdov.

Drugi odstavek 4. člena odloka (3. člen osnutka odloka) je natančneje določil ukrepe, ki jih morajo izvajati lastniki gozdov pri gospodarjenju z gozdom in so strožji kot v gozdnogospodarskem načrtu. Ti ukrepi so dolžnost odstranitve sečnih ostankov na določeni razdalji od urejenih poti, sečnja in spravilo po ujmah poškodovanih listavcev in prepoved vlačjenja gozdnih sortimentov po utrjenih poteh. Od vseh predvidenih ukrepov le ukrep odstranitve sečnih ostankov na določeni razdalji od urejenih poti v manjši meri vpliva na stroške gospodarjenja lastnikov gozdov na območjih gozdov s posebnim namenom. Pri informativni kalkulaciji stroškov za izvedbo popolnega gozdnega reda v gozdu z lesno zalogo 300 m<sup>3</sup>, ki bi bil hipotetično posekan na golo, narejeni na podlagi Odredbe o določitvi normativov za dela v gozdovih (Uradni list RS št. 11/99), ki je povečana za 30 %, ugotavljamo, da bi v primeru, da bi lastnik gozda imel preko parcele pot v dolžini 100 m, pri kateri bi bilo potrebno odstraniti sečne ostanke v razdalji petih metrov od poti (območje Rožnika, Šišenskega hriba), ta strošek znašal 57,6 EUR. Že v primeru, da bi na pot mejil le z eno stranico parcele v dolžini 100 m bi bil ta strošek 28,8 EUR, v primerih majhnih lastnikov gozdov, ki imajo večinoma ozke parcele, npr. 10 m, pa bi bil strošek 2,9 EUR. Sečnja in spravilo po ujmah poškodovanih listavcev, iz izkušenj, ki smo jih pridobili pri spravilu lesa iz gozdov, poškodovanih po žledu v letu 2014, za lastnika gozda ni dodatni strošek, saj se je delo poplačalo s prodajo lesa. Glede na to, da mora lastnik gozda skladno s Pravilnikom o izvajanju sečnje, ravnanju s sečnimi ostanki, spravilu in zlaganju gozdnih sortimentov (Uradni list RS, št. 55/94, 95/04, 110/08, 83/13) po izvedeni sečnji odpraviti poškodbe na spravih poteh, pri čemer so te bistveno večje pri vlačjenju lesa kot pri spravilu lesa s prikolico in da je ekonomičnost spravila lesa s prikolico že pri razdalji 300 m bistveno večja kot pri vlačjenju lesa, ugotavljamo, da lastniki z ukrepom prepovedi vlačjenja gozdnih sortimentov po utrjenih poteh ne bodo prikrajšani. Vzdrževanje utrjenih poti zagotavlja Mestna občina Ljubljana v korist lastnikov gozdov in drugih rekreativnih uporabnikov. Te utrjene poti imajo lahko višji standard (drobno gramozirane – Rožnik, Šišenski hrib) ali mestoma grobo utrjene (druge površine v gozdovih s posebnim namenom). Najboljše rezultate pri sečnji in spravilu lesa bodo manjši lastniki dosegli v primeru skupnega gospodarjenja z gozdom, kar poskušamo skupaj z Zavodom za gozdove Slovenije spodbuditi na srečanjih z lastniki gozdov. Te aktivnosti bomo nadaljevali tudi v bodoče.

**gospod Denis Striković**

se ne strinja z zmanjšanjem obsega gozdov s posebnim namenom in meni, da bi bilo potrebno lastnikom gozdov pomagati, da bi gozdovi lahko opravljali okoljske in socialne funkcije gozda



ter predlaga, da morajo biti v Ljubljani in njeni okolici okoljske in socialne funkcije gozda nadrejene gospodarski funkciji gozda.

Skladno z drugim odstavkom 44. člena z Zakona o gozdovih, lokalna skupnost razglasi za gozdove s posebnim namenom gozdove, ki imajo poudarjeno zaščitno, rekreacijsko, turistično, poučno, higiensko-zdravstveno in estetsko funkcijo, saj praviloma gozdove s posebnim namenom, ki imajo obrambno in zaščitno funkcijo razglasi vlada Republike Slovenije. Rekreacijska, turistična, poučna, higiensko-zdravstvena in estetska funkcija so socialne funkcije. Mestna občina Ljubljana skladno z Zakonom o gozdovih razglasi za gozdove s posebnim namenom le gozdove, ki imajo poudarjene socialne funkcije. V bližini naselja Ljubljana leži 4027 ha gozdov, ki imajo poudarjeno 1. stopnjo socialnih funkcij. Pri ponovni preveritvi obsega gozdov s posebnim namenom znotraj 4027 ha gozdov, ki imajo 1. stopnjo poudarjenosti socialnih funkcij, je bilo osnovno vodilo za izbor gozdov s posebnim namenom obiskanost teh gozdov oziroma obseg rekreacije v teh gozdovih. Pomembno je bilo tudi to, da ležijo znotraj strnjениh urbanih območij in imajo poudarjeno higiensko zdravstveno funkcijo. Po več preveritvah s strokovnjaki s področja gozdarstva je podan predlog, da se za gozd s posebnim namenom razglasi gozdove znotraj avtocestnega obroča in zaradi izjemnega obiska tudi gozdove na Šmarni gori in Šmarnogorski Grmadi. Ti gozdovi prebivalcem Ljubljane omogočajo rekreativne aktivnosti, ki jih telesno ali duševno sproščajo in krepijo. Gozdovi znotraj avtocestnega obroča kot zeleni klini segajo do središča mesta, zaradi česar izboljšujejo kakovost in ohranjajo zdravo okolje ter blažijo vpliv emisij z absorpcijo sestavin onesnaženega ozračja, pospešujejo intenzivnejšo termiko in turbulenco ter izboljšujejo izolacijo pred hrupom.

#### **gospod mag. Anže Logar**

ugotavlja, da zmanjšanje obsega gozdov s posebnim namenom ni skladno s Strategijo razvoja podeželja MOL v programskem obdobju 2014-2020.

S Strategijo razvoja podeželja MOL v programskem obdobju 2014-2020 je bil za področje gozdarstva postavljen cilj Sonaravno gospodarjenje z gozdom s podciljema Zagotavljanje biološke stabilnosti gozda in povečanje njegove gospodarske izkoriščenosti ter Ohranitev gozdnih površin v urbanem okolju. Biološko stabilen gozd zagotavlja njegov obstoj in naravno obnovo ter optimalno kljubovanje ujmam in kalamitetam (vetrolom, žled, snegolom ipd., bolezni, prenamnožitve lubadarja idr.). Ustrezno delo z lastniki gozdov omogoča trajno skrb za gozd in njegov razvoj. Izvajanje gojitvenih in varstvenih del zagotavlja boljše kvaliteto lesa. Večja odprtost gozda (urejene gozdne ceste in vlake) omogoča zniževanje stroškov gozdne proizvodnje. Večja gospodarska izkoriščenost gozda na različne načine (pridobivanje lesa, turizem) pomeni večje prihodke za lastnike in s tem tudi več delovnih mest v lokalnem okolju, kar skupaj dviguje kvaliteto življenja. Cilj je ohranjati gozd v vsej njegovi pestrosti, drevesno sestavo čim bolj približati naravni, zagotoviti naravno pomlajevanje in zagotoviti ustrezno sanacijo v primeru ujma in kalamitet ter povečati prihodke lastnikov gozdov od gospodarjenja z gozdom. V urbanem okolju je osnovni cilj zagotavljati zdržno rabo prostora in s tem gozda ter ga na ta način ohraniti v večnamenski rabi povsod tam, kjer je javni interes po ohranitvi posebej izražen. Posebna skrb je namenjena gozdovom v bližini mestnega jedra (Rožnik, Golovec ...). Zmanjšanje obsega gozdov s posebnim namenom ne pomeni zmanjšanja obsega gozdov na območju Mestne občine Ljubljana, ki obsega 40 % njene površine, temveč le zmanjšanje obsega gozdov, ki imajo dodaten režim ukrepov, ki jih morajo izvajati lastniki gozdov pri gospodarjenju z gozdom in so strožji kot v gozdnogospodarskem načrtu.

#### **gospa Mojca Kucler Dolinar**

je postavila vprašanje, ali zmanjšanje gozdov s posebnim namenom vpliva na nagrado Zelene prestolnice Evrope.

Ljubljana je pridobila nagrado Zelena prestolnica Evrope tudi zaradi ohranjenega gozda, ki leži skoraj v središču mesta in njegovi neposredni okolici, v čemer se tudi bistveno razlikuje od ostalih mest. Pridobitev nagrade ni bila vezana na obseg gozdov s posebnim namenom.

**gospod Mirko Brnič Jager**

meni, da so iz gozdov s posebnim namenom neupravičeno izpuščene Bokalce, ki se jih prepušča stihijskemu razvoju.

Že v Dolgoročnem planu občin in mesta Ljubljane je bila predvidena gradnja turistično rekreacijskih območij ob AC obroču, ki je bila deloma v predvideni vsebini izvedena na notranji strani obroča kot hotel Mons, na zunanji strani pa kot TPC Lesnina. Med njima je bila predvidena tudi peš povezava z brvjo, ki naj bi pomenila navezavo na obstoječe naravno zaledje v smeri Klobuka oz. Toškega čela. Zaradi spremenjenih okoliščin in novega Občinskega prostorskega načrta, ki območja gozda varuje in ohranja njegovo namensko rabo, je bil dodan pomen vsem obstoječim dostopnim potem v gozd na Bokalcih (zahodna strani AC obroča), ki zagotavljajo izvajanje socialnih funkcij. Območje Bokalškega gradu, to je območje centralnih dejavnosti (RD - 368), in severno območje stanovanjskih dejavnosti (RD – 438) bosta vse predvidene vloge in interakcije v tem prostoru okrepili in tudi v prihodnje zagotavljali trajnostno/vzdržno rabo obravnavanega gozda.

**Gospod Janez Žagar**

sprašuje, kdo bo nadziral izvajanje odstranjevanja sečnih ostankov na določeni razdalji od urejenih poti.

Glede na to, da se sečnja v gozdu dovoli z odločbo Zavoda za gozdove Slovenije, bo zavod v odločbi določil tudi ureditev sečišča in skladno s Pravilnikom o izvajanju sečnje, ravnanju s sečnimi ostanki, spravilu in zlaganju gozdnih sortimentov ugotavljal, ali je sečišče urejeno skladno z določili določbe.

Glede na navedene odgovore na pripombe svetnic in svetnikov iz razprave v predlogu odloka ni vsebinskih sprememb v primerjavi z osnutkom odloka. Od osnutka do predloga odloka je v preambuli pri objavah Zakona o gozdovih dodana objava zadnje spremembe zakona (Uradni list RS, št. 24/15), ki je bila uveljavljena po sprejetju osnutka odloka na mestnem svetu. Spremenjen je tudi 2. člen odloka, saj so se v besedilu nekatere številke parcel podvajale, zato smo podvojene številke parcel črtali.

**Ocena finančnih posledic odloka**

Zaradi sprememb in dopolnitev odloka ne bo potrebno zagotavljati dodatna sredstva zaradi omejitev pri gospodarjenju z gozdom s posebnim namenom.

Pripravila:  
*Gorazd Maslo*  
Vodja odseka

*Jurij Kobe*  
Višji svetovalec II

Oddelek za varstvo okolja  
Vodja oddelka  
*Nataša Jazbinšek Seršen*

## BESEDILO OSNUTKA ODLOKA, KI JE SPREMENJENO V PREDLOGU ODLOKA

Na podlagi drugega odstavka 45. člena Zakona o gozdovih (Uradni list RS, št. 30/93, 56/99 - ZON, 67/02, 110/02 - ZGO-1, 115/06 - ORZG40, 110/07, 106/10, 63/13, 101/13 – ZdavNepr, 17/14 in 24/15) in 27. člena Statuta Mestne občine Ljubljana (Uradni list RS, št. 66/07 – uradno prečiščeno besedilo in 15/12) je Mestni svet Mestne občine Ljubljana na ...seji ..... sprejel

### 2. člen

V 3. členu se prvi odstavek spremeni tako, da se glasi:

»Za gozdove s posebnim namenom se razglasijo gozdovi, ki obsegajo naslednje zemljiške parcele:

- k. o. 1725 - Ajdovščina, parc. št.: 2001, 2002, 2003, 2004, 2005, 2007, 2008, 2009, 2011, 2014, 2017, 2034, 2044, 2048, 2054, 2010-del, 2018-del, 2020-del, 2021-del, 2023-del, 2032-del, 2036-del, 2037-del, 2039-del, 2040/1, 2049-del, 2068/1-del, 2068/2-del;

- k. o. 1733 - Bizovik, parc. št.: 408/1-del, 408/6-del, 408/9, 412/1-del, 412/2-del, 413, 414/1, 414/2, 414/4, 570/1, 583/1-del, 585, 592/2, 592/3, 593, 594, 595/1-del, 596/1-del, 596/2, 605/3-del, 605/4-del, 606, 607, 608/1-del, 608/2-del, 608/6-del, 609, 623/10, 623/11-del, 624-del, 625-del, 635/1-del, 638/3-del, 642/1-del, 643/1-del, 644/3-del, 645/3, 646, 647, 648/63, 649, 650, 651, 652, 653, 654, 655, 656, 657, 658, 659, 660, 661, 662, 663, 664, 665, 666, 667, 668/1, 668/2, 668/3-del, 668/4, 668/5, 669, 670, 671-del, 672-del, 673, 674, 675, 676/1, 677/1, 678/1, 678/25, 725/1, 726/1-del, 727/1, 728/1, 728/2, 728/3-del, 729, 730/1, 730/2, 731/1, 731/2, 733, 734/1, 734/2, 735, 736, 738/1, 738/2, 739, 740, 741, 742, 743, 744, 745, 746, 747, 748, 749, 750, 751, 752, 753, 754, 755, 756, 757, 758/1, 758/2, 758/3, 760/3-del, ~~760/3-del~~, 760/4, 761-del, ~~761-del~~, 762, 763, 764/1-del, ~~764/1-del~~, 765/1-del, 765/1-del, 766/1-del, ~~766/1-del~~, 766/2, 766/3, 767/1-del, ~~767/1-del~~, 767/2, 767/3, 767/4, 768, 769, 770, 771/1-del, ~~771/1-del~~, 771/2, 772/1, 772/2, 773/1, 773/2, 773/3, 773/4, 773/6, 775-del, ~~775-del~~, 776, 777, 778-del, ~~778-del~~, 779-del, ~~779-del~~, 780/1-del, ~~780/1-del~~, 783/1-del, ~~783/1-del~~, 783/2, 784, 784-del, 785/1-del, ~~785/1-del~~, 785/2-del, ~~785/2-del~~, 785/3, 786/3-del, ~~786/3-del~~, 786/4, 786/6-del, ~~786/6-del~~, 787, 788, 789/1, 789/2, 789/3, 789/4, 789/5, 789/7, 789/8, 790/1, 790/2, 790/3, 790/4, 790/5, 790/6, 790/7, 791/1, 792, 793-del, ~~793-del~~, 794-del, ~~794-del~~, 795-del, 796/1-del, 797-del, ~~797~~, 798/10-del, ~~798/10-del~~, 799/1, 799/2-del, 801/4, 801/6-del, 803/24-del, 803/6, 1094, 1095, 1096, 1097, 1098, 1099, 1100, 1101, 1102, 1103, 1104, 1105, 1106, 1107, 1108, 1115, 1116, 1117, 1118, 1119, 1120, 1121, 1122, 1124, 1136, 1137, 1138, 1139, 1142, 1143, 1144, 1145, 1146, 1147, 1148, 1248, 1292, 1052/2, 1062/1-del, ~~1062/1-del~~, ~~1062/1-del~~, 1062/7, 1062/8, 1073/1-del, ~~1073/1-del~~, 1073/2, 1074/1-del, ~~1074/1-del~~, 1074/2, 1075/1-del, ~~1075/1-del~~, 1075/2, 1076/1-del, ~~1076/1-del~~, 1076/2, 1077/1-del, ~~1077/1-del~~, 1077/2, 1078/1-del, ~~1078/1-del~~, 1078/2, 1079/1-del, ~~1079/1-del~~, 1079/2, 1080/1-del, ~~1080/1-del~~, 1080/2, 1081/1-del, ~~1081/1-del~~, 1081/2, 1082-del, ~~1082-del~~, 1083-del, ~~1083-del~~, 1084/1-del, ~~1084/1-del~~, 1084/2, 1085/1-del, ~~1085/1-del~~, 1085/2, 1086/1-del, ~~1086/1-del~~, 1086/2, 1087/1-del, ~~1087/1-del~~, 1087/2, 1088/1-del, ~~1088/1-del~~, 1088/2, 1089/1-del, ~~1089/1-del~~, 1089/2, 1090/1-del, ~~1090/1-del~~, 1090/2, 1091/1-del, ~~1091/1-del~~, 1092/1-del, ~~1092/1-del~~, 1093-del, ~~1093-del~~, 1109-del, 1127/1-del, 1127/2-del, 1127/3-del, 1127/4-del, 1131/1, 1132/4-del, 1133/1-del, 1133/2-del, 1134-del, 1135-del, 1140/24, 1140/30-de, 1141/1, 1149/2-del, 1212/3, 1232/1-del, 1232/2-del, 1235/2-del, 1279/3-del, 1279/4-del, 1280/1, 1280/2-del, 1281/8, 1302/3-del, 1302/9-del, 1350/1-del, 1352/1, 1352/2, 1352/3, 1352/5, 1360/1;

- k. o. 2682 - Brdo, parc. št.: 1180, 1181, 1182, 1184, 1192, 1193, 1194, 1195-del, 1236, 1257, 1258, 1261, 1262/1, 1263/1, 1264/1, 1265/1-del, ~~1265/1-del~~, 1265/2-del, 1266-del, ~~1266-del~~, 1267-del, 1268, 1269, 1270-del, 1271, 1275/1, 1279, 1280/2, 1292/1, 1292/2, 1292/5, 1293/1, 1293/6, 1293/7, 1293/8, 1294/1, 1294/2, 1295/1, 1296/1-del, 1296/2, 1297/1, 1297/2-del, 1298/3-del, 1298/4, 1299-del, 1300-del, 1301-del, 1302-del, 1303-del, 1304/1-del, 1304/2, 1305/1, 1305/2, 1327-del, 1328-del, 1329-del, 1330-del, 1331-del, 1332-del, 1333-del, 1334-

del, 1335-del, 1336-del, 1337-del, 1338-del, 1339-del, 1340/1-del, 1340/2-del, 1341-del, 1353-del, 1354-del, 1356-del, 1357-del, 1358-del, 1359/1-del, 1361-del, 1362/1-del, 1363/1-del, 1364/1-del, 1365-del, 1366/1-del, 1367/1-del, 1367/2-del, 1368/1-del, 1369/1, 1369/2-del, 1370/1-del, 1370/2-del, 1370/3-del, 1371/1-del, 1371/2, 1372, 1373/1-del, 1391-del, 1392-del, 1393-del, 1394-del, 1395-del, 1396-del, 1397/3-del, 1397/7-del, 1445, 1448/1, 1454/1-del, 1454/2, 1853, 1854, 1855, 1856, 1857, 1858, 1859, 1860, 1861-del, 1862-del, 1863, 1864, 1865/1, 1865/2-del, 1877/4, 1886/2, 1887/4-del, 1907/1;

- k. o. 1994 - Dobrova, parc. št.: 1966/3, 2011/3, 2012/1-del, 2013/2, 2014/1, 2014/2, 2014/4, 2016/2, 2017/1, 2017/2, 2017/3, 2018/2;

- k. o. 1738 - Dravlje, parc. št.: 1357/3, 1358/3, 1578, 1579, 1580/3, 1581, 1582, 1583, 1584, 1585, 1586, 1589/3, 1592/4, 1592/7, 1593/3, 1596/3, 1597/3, 1600/3, 1601/4, 1604/4, 1605/1, 1605/4, 1606/6, 1610/6, 1611, 1612, 1613, 1614, 1615, 1616, 1617, 1618, 1620, 1621-del, 1622/5, 1625/5, 1626/7, 1628/3, 1628/4, 1629/5, 1629/6, 1630/3, 1631, 1632/3, 1633/4, 1634/6, 1847/1;

- k. o. 2678 - Golovec, parc. št.: 77/47, 77/48, 118/21-del, 118/22, 118/24, 118/28, 118/29, 118/36-del, 118/37-del, 118/39-del, 118/41-del, 118/51, 118/53, 118/54, 118/56-del, 118/61, 118/65, 118/67-del, 118/69, 118/77, 118/78, 118/79, 118/87-del, 118/90, 118/92-del, 118/104, 118/108-del, 118/117, 118/129, 118/131-del, 118/132, 118/138, 118/140, 118/157, , 118/235, 118/239, 118/240-de, 118/241-del, 118/255-del, 118/256-del, 118/257, 118/272-del, 118/279, 118/280, 118/281, 118/282, 131/1, 144/1, 145, 146/1, 149/1, 150/1, 150/2, 643/2, 644/2;

- k. o. 2679 - Gradišče II, parc. št.: 72;

- k. o. 1695 - Karlovško predmestje, parc. št.: 77/47, 77/48, 118/21-del, 118/22, 118/24, 118/28, 118/29, 118/36-del, 118/37-del, 118/39-del, 118/41-del, 118/51, 118/53, 118/54, 118/56-del, 118/61, 118/65, 118/67-del, 118/69, 118/77, 118/78, 118/79, 118/87-del, 118/90, 118/92-del, 118/104, 118/108-del, 118/117, 118/129, 118/131-del, 118/132, 118/138, 118/140, 118/157, , 118/235, 118/239, 118/240-de, 118/241-del, 118/255-del, 118/256-del, 118/257, 118/272-del, 118/279, 118/280, 118/281, 118/282, 131/1, 144/1, 145, 146/1, 149/1, 150/1, 150/2, 643/2, 644/2;

- k. o. 1728 - Ljubljana mesto, parc. št.: 33/1-del, 34/1-del, 36/1, 47/3, 47/4-del, 47/5-del, 47/14, 47/15, 47/2-del, 48/16, 65/1, 66/1-del, 66/5-del, 67/2-del, 67/5-del, 96-del;

- k. o. 1727 - Poljansko predmestje, parc. št.: 240/12-del, 483-del, 485/1-del, ~~485/1-del~~, 486/1-del, 487, 488-del, 489-del, 494-del, 497, 500/1-del, 500/2-del, 501-del, 502-del, 503-del, 504-del, 505, 506-del;

- k. o. 2677 - Prule, parc. št.: 31/1-del, 31/3, 31/4-del, 36, 37-del, 38/1, 39/1, 40/1, 40/2, 41/1, 42/1, 43/4, 43/7, 48, 49/11-del, 49/12-del, 49/1-del, 49/2-del, 49/4-del, 49/5, 49/6-del, 51, 612/25-del;

- k. o. 1696 - Rudnik, parc. št.: 100/1-del, 123/2-del, 129-del, 132/1-del, 132/2, 133, 134, 135, 136/1, 136/2, ~~137/1~~, 137/1-del, 137/2, 138, 139/1-del, 139/2, 145, 147-del, 148/1-del, ~~179~~, 179-del, 180/1, 180/2-del, 180/3-del, 181, 183-del, 184-del, 185/8, 260-del, 261/1, 261/2, 262, 263, 264/1, 264/2, 265, 266, 267, 268, 269, 270, 271/1, 271/2, 271/3, 272, 273/1, 273/2, 274/1, 274/2, 275, 276, 277/1, 278/1, 279/1, 280, 281, 282/1, 282/2, 283, 284, 285-del, 286, 287/2, 288, 289/1, 290/1, 291/1, 294/10, 299/1, 2270/1-del, 2272/1-del, 2347/1, 2347/2, 2350/10, 2350/11, 2350/2, 2350/3, 2350/4, 2350/5-del, 2350/9, 2352/1, 2352/10-de, 2352/11-de, 2352/12-de, 2352/19, 2352/21, 2352/2-del, 2352/4, 2352/5-del, 2352/6-del, 2352/7-del, 2352/9, 2353/1, 2353/2-del, 2353/4, 2354, 2355, 2356, 2357, 2358, 2359/1, 2360/1, 2361/2, 2361/3, 2361/5, 2361/8, 2362/11, 2362/2, 2362/7, 2362/9, 2363/2, 2363/4, 2363/6, 2363/8, 2364, 2365-del, 2366-del, 2367-del, 2374/1-del, 2374/2, 2375-del, 2377/12, 2377/13, 2377/15, 2377/16-de, 2377/2, 2377/28, 2377/30, 2377/31, 2377/33, 2377/35, 2377/36, 2377/38, 2377/3-del, 2377/40, 2377/41, 2377/43, 2377/44, 2377/46, 2377/4-del, 2377/5, 2378-del, 2380/1, 2384/12, 2384/1-del, 2384/3, 2384/4, 2385/1, 2385/4, 2390/1, 2390/9, 2393/4-del, 2394/1, 2394/5, 2395/1-del, 2396/1, 2396/2, 2397, 2398, 2399/1, 2399/2, 2400/1, 2400/2, 2401, 2402/1-del, 2403, 2404/1, 2404/2, 2404/3, 2404/4, 2404/5, 2404/6, 2409/1-del, 2410, 2413/1, 2413/16, 2413/32-de, 2413/33, 2413/34, 2458/1-del, 2458/2-del, 2458/4-del, 2459-del, 2460, 2461, 2462, 2463, 2464, 2465, 2466/11-de, 2466/13-de, 2466/15-de, 2466/2, 2466/3-del, 2466/7, 2466/8, 2466/9, 2467, 2468, 2469/1-del, 2469/5, 2470, 2471, 2472, 2473, 2474/1, 2474/2, 2474/5, 2475, 2476, 2477,

2478, 2479, 2480, 2481, 2482, 2483, 2484, 2485, 2486, 2487, 2488, 2489, 2490, 2491, 2492, 2493, 2494, 2495, 2496, 2497, 2498, 2499, 2500, 2501, 2512/6-del, 2513-del, 2514, 2515, 2516, 2517, 2518, 2519, 2520, 2521, 2522, 2523, 2524, 2525, 2526/1, 2527, 2528, 2529, 2530, 2531, 2532, 2533, 2534, 2535, 2536, 2537, 2538, 2539, 2540, 2541, 2542, 2543, 2544, 2545, 2546, 2547, 2548, 2549, 2550, 2551, 2552/1, 2552/2, 2552/3, 2552/4, 2552/5, 2552/6, 2552/7, 2552/8, 2553/1, 2553/2, 2554, 2555, 2556/1, 2557-del, 2567, 2568/4, 2569/1, 2569/2, 2570, 2570, 2571, 2572, 2573, 2574, 2575, 2576, 2577, 2578, 2579;

- k. o. 1740 - Spodnja Šiška, parc. št.: 1019/2-del, 1314, 1315-del, 1317-del, 1464, 1465, 1465, 1466, 1467, 1468, 1469, 1470, 1471, 1472, 1473, 1474-del, 1475, 1476-del, 1477/1-del, 1477/2, 1478-del, 1479, 1480, 1481, 1482, 1483, 1484, 1485, 1486, 1487, 1488, 1489, 1490, 1491, 1492, 1493, 1494, 1495/1-del, 1495/2, 1495/3, 1495/5, 1496/1, 1496/2, 1497, 1498, 1499, 1500/1, 1500/2, 1501, 1502, 1503, 1504, 1505, 1506, 1507, 1508, 1509, 1510, 1511, 1512, 1513, 1514, 1515, 1516, 1517, 1518, 1519, 1520-del, 1523, 1524-del, 1525/1-del, 1526, 1527, 1528, 1529, 1530, 1531, 1532, 1533, 1534, 1535, 1536, 1537, 1538, 1539, 1540, 1541, 1542, 1548, 1549/1, 1550/1, 1551/1, 1552/1, 1553/1, 1554, 1555/1, 1556/1, 1557, 1558, 1559, 1560/1, 1561/2, 1562, 1563, 1564/2, 1565, 1566/2, 1567, 1569, 1571, 1573, 1574, 1575, 1577, 1579, 1581, ~~1589/4~~, 1589/1-del;

- k. o. 1735 - Stožice, parc. št. 1038;

- k. o. 1750 - Šmartno pod Šmarno goro, parc. št.: 115/3-del, 146/8-del, 146/9-del, 164/1-del, 164/2-del, 165/8, 169/1-del, 169/8, 169/8, 184/2, 184/4, 184/5, 184/8, 188/4, 334/1-del, 334/6, 340/1, 346-del, 347-del, 350-del, 351, 352, 353/1-del, 353/2, 354-del, 355-del, 356-del, 357-del, 358-del, 359-del, 360-del, 361, 362-del, 363, 364, 365, 366, 367, 368, 369, 370, 371, 372/2, 372/3, 373/1, 373/2, 374/1, 374/2, 375/1, 375/2, 376/1, 376/2, 377, 378, 379, 380/1, 380/2, 381, 382, 383, 384, 385, 386/1, 386/2, 387, 388, 389, 390/2, 390/3, 390/4, 391/1, 391/2, 392, 393/1, 393/2, 394, 395/1, 395/2, 396/1, 396/2, 397, 398, 399/1, 399/2, 400, 401/1, 401/2, 402/1, 402/2, 403, 404, 405, 406, 407, 408/1, 408/2, 409, 410, 411/2, 418/1, 418/2, 419, 420, 421, 422, 423, 424, 425, 426, 427, 428, 429, 430, 431, 432, 433, 434, 435, 436, 437, 438, 439, 440, 441, 442, 443, 444, 445/1, 445/2, 446-del, 447-del, 448-del, 449, 450/1, 450/2, 451, 452, 453/1, 453/2, 454, 455, 456-del, 460/1, 460/2, 461, 462, 463, 464/1, 464/2, 468, 469, 470, 471/1, 479/3, 479/4, 480/1-del, 480/2, 480/3, 481, 482-del, 483, 484/1, 484/2-del, 489/1-del, 491, 493-del, 497, 498, 517;

- k. o. 1732 - Štepanja vas, parc. št.: 513/1, 513/4, 515/1, 518, 519, 522/1, 522/4-del, 534/1-del, 535/1-del, 536, 537-del, 538, 539, 540/3, 540/6, 540/7-del, 545-del, 547-del, 555/1, 555/2, 556/1, 556/3-del, 556/4, 557, 558, 559, 560, 561, 562, 563-del, 564, 565, 566/1-del, 566/2-del, 567/1-del, 568, 569, 570, 571, 572, 573, 574, 575/1-del, 589/1-del, 599/1-del, 612/1, 612/5-del, 612/7, 612/8, 612/9, 613, 614, 615, 616, 617, 618, 619, 620, 621, 622, 623, 624, 625, 626, 627, 628, 629, 630, 631, 632, 633, 634, 635, 636, 637, 638, 639, 640, 641, 642, 643, 644, 645, 646, 647, 648, 649, 650/1-del, ~~650/1-del~~, 650/2, 650/3, 651/1, 651/3, 652, 653, 654, 655, 656, 662/1, 662/5, 662/7, 663-del, 665, 666/1, 690, 691-del, 694, 724-del;

- k. o. 1982 - Šujica, parc. št.: 285/41-del, 310, 311/4, 311/6, 311/7, 311/8, 311/9, 311/10, 311/13, , 315/2, 315/3, 315/4, 315/5, 319/1, 319/2, 344/2, 344/3, 344/4, 344/5, 345/6, 346/2, 346/4, 346/8, 346/9, 349/38, 356/9-del, 356/10-del, 356/11-del, 356/12-del, 356/14, 356/15, 356/16-del, 356/17-del, 356/18, 356/19-del, 360/1;

- k. o. 1751 - Tacen, parc. št.: 10, 11/2, 20/1, 20/2, 21, 22, 23/2, 28, 32-del, 33/1, 33/2, 34/1, 34/2, 60, 61/2, 62, 65, 66/2, 262/2-del, 267/1-del, 268, 270/1-del, 270/2-del, 270/3, 270/4-del, 270/5-del, 271/1-del, 272-del, 279/1-del, 288-del, 293-del, 294-del, 296-del, 297-del, 298-del, 309-del, 310-del, 312-del, 313-del, 314-del, 315-del, 316-del, 317-del, 318-del, 319-del, 320, 321, 322, 323, 324/1-del, 324/2, 325/1-del, 326, 327, 328, 331, 332, 335, 336, 338-del, 339-del, , 340-del, 341-del, 342-del, 343, 344, 345, 346, 347, 348/1, 348/2, 349, 350, 351/1, 351/2, 352, 353, 354, 355, 356, 359, 357/1-del, 357/2-del, 358/1, 360/1, 361/1, 362, 363/1, 363/2, 363/3, 364/1, 364/2, 364/3, 365, 366/1, 366/2, 401, 404/1, 404/2, 404/3405, 406, 407, 408, 409, 410/1, 410/2, 411/1, 411/2, 411/3, 412, 415/1, 415/2, 416, 417, 418/1, 418/2, 419/1, 421/6-del, 421/7-del, 421/8-del, 422, 423/1, 423/2, 425/1-del, 443, 450, 451-del, 456-del, 457-del, 462-del, 463, 468-del, 469, 478, 479/1, 479/4-del, 479/5, 578/2;

- k. o. 1723 - Vič, parc. št.: 1, 2/8, 2/9-del, 4/2, 7, 15/1, 25-del, 28, 29, 30/1, 30/3, 30/4, 30/9-del, 31, 32, 34/18, 34/19, 35/3-del, 35/6, 35/7, 35/8, 36, 38/1, 38/4, 39/2-del, 42, 43-del, 47/1, 47/2-del, 49-del, 50-del, 51, 52-del, 57, 58-del, 59/1, 59/2-del, 63/7, 1334/6, 1393/1, 1393/2, 1393/3-del, 1393/8, 2014;

- k. o. 1739 - Zgornja Šiška, parc. št.: 804/1, 804/2, 804/3, 806, 808, 809/1-del, 809/2, 810, 811, 816/1-del, 816/2, 854/1, 854/2, 855/1, 855/2, 856/1, 856/2, 857/1, 858/1, 859/1, 860/1, 860/2, 861/1, 861/2, 862/1, 862/2, 863/1, 863/2, 864/1, 864/2, 864/5, 865/1, 865/2, 866/1, 866/2, 866/3, 867/1, 867/2, 868/1, 868/2, 869, 870, 871/2, 880, 881, 882, 883/1, 883/2, 884, 885, 981/2, 982/1, 983/1-del, 984, 985/2, 1001/1, 1001/4, 1001/5, 1005, 1006/7, 1007/1-del, 1007/2, 1008/1, 1008/2, 1009/1, 1009/2, 1010/1, 1010/2, 1011/1, 1011/2, 1012, 1013, 1014, 1015, 1016, 1017, 1018, 1019, 1020, 1021, 1022, 1023, 1024, 1025, 1033, 1034, 1035, 1036, 1037/1-del, 1037/2-del, 1038, 1039, 1040, 1041/1, 1041/2-del, 1042/1, 1042/3, 1042/4-del, 1042/5-del, 1043/1, 1043/2-del, 1044/1, 1044/2, 1045/1, 1045/2, 1046/1, 1046/2, 1047/1, 1047/2, 1048/1, 1048/2, 1050/1, 1050/2, 1051/1, 1051/3, 1051/4, 1052/3, 1052/8, 1113/3, 1114/6-del, 1117/22, 1167, 1168, 1169, 1170, 1171/1, 1171/2, 1171/3, 1172/1, 1172/2, 1173, 1174/3-del, 1175/1-del, 1175/2-del, 1175/3-del, 1175/8, 1178/1, 1178/3, 1178/4-del, 1179, 1183, 1185, 1186, 1187, 1188, 1189, 1190, 1191, 1198, 1199, 1200, 1202, 1203, 1204, 1205, 1206, 1207, 1208, 1209, 1210, 1211, 1212, 1213/2-del, 1272, 1274/1, 1308/1-del, 1309/1, 1309/1-del, 1309/2, 1310-del, 1311/1, 1311/2, 1312/1, 1313/1, 1313/2, 1314, 1315, 1316-del, 1317/1, 1317/2-del, 1318-del, 1319-del, 1320-del, 1321, 1322-del, 1323-del, 1324-del, 1325-del, 1326-del, 1342-del, 1343-del, 1344-del, 1345-del, 1346-del, 1347-del, 1348-del, 1349-del, 1350-del, 1351-del, 1352, 1868/1, ~~1868/2, 1868/2-del, 1868/2-del~~, 1868/2-del, 1882, 1886/1, 1902/10-de, 1902/13-del, 1902/17, 1902/18, 1902/25-del, 1904, 1905.«.