



Mestna občina
Ljubljana

Župan

Mestni trg 1
1000 Ljubljana
telefon: 306 10 10
faks: 306 12 14
glavna.pisarna@ljubljana.si
www.ljubljana.si

Številka: 7114-274/2008- 10
Datum: 26.04.2010

**MESTNA OBČINA LJUBLJANA
MESTNI SVET**

ZADEVA: Predlog za obravnavo na seji Mestnega sveta Mestne občine Ljubljana

PRIPRAVIL: Mestna uprava Mestne občine Ljubljana,
Oddelek za gospodarske dejavnosti in promet

NASLOV: Predlog Sklepa o ukinitvi javnega dobra na nepremičninah s parc. št. 921/2, 921/3, 921/5, 906/3, 906/6, vse k.o. Kašelj

POROČEVALCA: Irena Razpotnik, načelnica Oddelka za gospodarske dejavnosti in promet,
Gorazd Gorkič, vodja Odseka za skupne zadeve Oddelka za gospodarske dejavnosti in promet

**PRISTOJNO DELOVNO
TELO:** Odbor za urejanje prostora in urbanizem

PREDLOGA SKLEPA:

Mestni svet Mestne občine Ljubljana sprejme predlog Sklepa o ukinitvi javnega dobra na nepremičninah s parc. št. 921/2, 921/3, 921/5, 906/3, 906/6, vse k.o. Kašelj.

ŽUPAN
Mestne občine Ljubljana
Zoran JANKOVIĆ

Priloge:

- predlog sklepa z obrazložitvijo
- izris parcel
- digitalni orto-foto posnetek
- zemljiškoknjižni izpis

PREDLOG

Na podlagi prvega odstavka 23. člena Zakona o graditvi objektov (Uradni list RS, št. 102/04 – uradno prečiščeno besedilo, 14/05 – popr., 92/05 – ZJC-B, 111/05 – odločba US, 93/05 – ZVMS, 126/07 in 108/09) in 27. člena Statuta Mestne občine Ljubljana (Uradni list RS, št. 66/07 - uradno prečiščeno besedilo) je Mestni svet Mestne občine Ljubljana na ... seji dne ... sprejel

SKLEP

O UKINITVI JAVNEGA DOBRA

1. člen

S tem sklepom se ukine status javnega dobra na nepremičninah parc. št. 921/2 - dvorišče v izmeri 50 m² in funkcionalni objekt v izmeri 96 m², parc. št. 921/3 - zelenica v izmeri 52 m², parc. št. 921/5 - zelenica v izmeri 168 m², parc. št. 906/3 - funkcionalni objekt v izmeri 25 m², parc. št. 906/6 - funkcionalni objekt v izmeri 9 m², vse k.o. Kašelj, vpisanih v zemljiškoknjižnem vložku št. 2955 kot družbena lastnina v splošni rabi.

2. člen

Nepremičnine parc. št. 921/2, 921/3, 921/5, 906/3, 906/6, vse k.o. Kašelj, prenehajo biti družbena lastnina v splošni rabi in v smislu Zakona o lastninjenju nepremičnin v družbeni lastnini (Uradni list RS, št. 44/97, 59/01 in 110/02 – ZGO-1) postanejo lastnina Mestne občine Ljubljana.

3. člen

Ta sklep začne veljati naslednji dan po objavi v Uradnem listu Republike Slovenije.

Številka:

Ljubljana, dne

Župan
Mestne občine Ljubljana
Zoran Janković

Obrazložitev predloga Sklepa o ukinitvi javnega dobra

1. Pravni temelj za sprejetje sklepa

Predlog Sklepa o ukinitvi javnega dobra na nepremičninah parc. št. 921/2 - dvorišče v izmeri 50 m² in funkcionalni objekt v izmeri 96 m², parc. št. 921/3 – zelenica v izmeri 52 m², parc. št. 921/5 - zelenica v izmeri 168m², parc. št. 906/3 - funkcionalni objekt v izmeri 25 m², parc. št. 906/6 - funkcionalni objekt v izmeri 9 m², vse k.o. Kašelj (v nadaljevanju: predlog sklepa) ima pravno podlago v :

- prvem odstavku 23. člena Zakona o graditvi objektov (Uradni list RS, št. 102/04 – uradno prečiščeno besedilo, 14/05 – popr., 92/05 – ZJC-B, 111/05 – odločba US, 93/05 – ZVMS, 126/07 in 108/09), ki določa, da se status že obstoječega javnega dobra lokalnega pomena lahko odvzame z odločbo, ki jo na podlagi sklepa pristojnega občinskega organa po uradni dolžnosti izda tisti upravni organ, ki je status podelil, ter

- 27. členu Statuta Mestne občine Ljubljana (Uradni list RS, št. 66/07-uradno prečiščeno besedilo), ki določa, da mestni svet sprejema akte Mestne občine Ljubljana.

2. Razlogi in cilji zaradi katerih je sklep potreben

Obravnavana nepremičnina leži v območju urejanja MM8/1. Površine so namenjene za mestne javne službe in servise in se urejajo z Odlokom o sprejetju ureditvenega načrta za območje urejanja MM8/1 Petrol Zalog Kašelj del in MT7/1 območje ŽG del (Uradni list RS, št. 26/93).

Predmetni postopek ukinitve javnega dobra je uveden na predlog PETROLA, Slovenske energetske družbe, d.d. Dunajska c. 50, 1527 Ljubljana, ki je pravni naslednik PETROLA – TOZD Blagovni promet, Vošnjakova 2, Ljubljana. Nepremičnini parc. št. 1664/2 (nova izmera 921/2) in parc. št. 1684/1 (nova izmera 906/5) k.o. Kašelj, sta bili 8.10. 1975 s Pogodbo o dodelitvi pravice uporabe na zemljišču v soseski MM-5 dodeljeni PETROLU – TOZD Blagovni promet (v nadaljevanju: investitor).

Stranka potrebuje zemljiškoknjižno dovolilo za vpis parcele št. parc. št. 921/2, 921/3, 921/5, 906/3, 906/6, vse k.o. Kašelj v zemljiško knjigo.

Nepremičnine parc. št. 921/2, 921/3, 921/5, 906/3, 906/6, vse k.o. Kašelj s sprejemom tega sklepa postanejo lastnina Mestne občine Ljubljana.

S tem nastanejo pogoji razpolaganja s stvarnim premoženjem Mestne občine Ljubljana in bo omogočena zemljiškoknjižna ureditev.

3. Ocena stanja

»SOSESKA« je po pooblastilu Sklada za nakup in oddajo stavbnih zemljišč Bežigrad-Moste, Vojkova 63 , Ljubljana, dne 8.10.1975 s PETROL – TOZD Blagovni promet, Vošnjakova 2, Ljubljana sklenila Pogodbo št. II-35/75 o dodelitvi pravice uporabe na zemljišču v soseski MM-5.

Upravni odbor Sklada za nakup in oddajo stavbnih zemljišč občine Ljubljana Moste Polje je na svoji seji dne 5.6.1975 sprejel sklep, da se investitorju v uporabo dodeli zemljišče DL parc. št. 1664/2 (nova izmera 921/2), pot v izmeri 293 m² in parc. št. 1684/1 (nova izmera 906/5) pot v izmeri 344 m² vse k.o. Kašelj, in dovoli vknjižba v zemljiški knjigi na novega imetnika pravice uporabe PETROL – TOZD Blagovni promet, Vošnjakova 2, Ljubljana. Pravica uporabe, ki je bila priznana s pogodbo je bila plačana. Kasneje je prišlo do novih delitev parcel, danes so to zemljišča parc. št. 921/2, 921/3, 921/5, 906/3, 906/6 vse k.o. Kašelj.

Omeniti velja, da je Mestni svet Mestne občine Ljubljana leta 1996 obravnaval predlog sklepa o ukinitvi javnega dobra za parc. 921/2, 921/3, 921/5, 906/3, 906/6 vse k.o. Kašelj, vendar ga je zavrnil, ker delitvena bilanca med novonastalimi občinami še ni bila sprejeta.

Zato sklep, da se nepremičnine parc. št. 921/2, 921/3, 921/5, 906/6 vse k.o. Kašelj izvzame iz družbene lastnine in prekvalificira v družbeno lastnino s pravico uporabe Občina Ljubljana Moste Polje ni bil zemljiškooknjižno izveden.

4. Poglavitne rešitve

Poglavitna rešitev predlaganega sklepa je ukinitvev statusa javnega dobra na nepremičninah parc. št. 921/2, 921/3, 921/5, 906/3, 906/6, vse k.o. Kašelj zaradi realizacije že sklenjene pogodbe o dodelitvi pravice uporabe

5. Ocena finančnih posledic

Predlagani sklep ne bo imel posledic za proračun MOL.

Predvidena zemljiškooknjižna ureditev se bo izvedla tako, da se bo nepremičnine parc. št. 921/2, 921/3, 921/5, 906/3, 906/6, vse k.o. Kašelj odpisalo od z.k. vložka št. 2955.k.o. Kašelj in vpisalo v nov vložek iste k.o. v lasti PETROL, Slovenska energetska družba, d.d. Dunajska c. 50, 1527 Ljubljana ter sklenila uskladitvena pogodba .

Pripravil:

Gorazd Gorkič
Vodja Odseka za skupne zadeve



Oddelek za gospodarske
dejavnosti in promet

Načelnica

Irena Razpotnik

Irena Razpotnik



Uporabnik:GGORKIC

Ponedeljek, 26 April, 2010

9:38:31

Transakcijska številka: 1000012594308

Opisni podatki o parceli:

Podatki o parceli

Šifra katastrske občine	Ime katastrske občine	Parcelna številka	Površina [m ²]	Številka ZKVL	Urejena parcela	Datum zadnje spremembe
1770	KAŠELJ	921/2	146	02955	NE	05.05.1999

Podatki o vrstah rabe parcele

Šifra vrste rabe / kulture	Vrsta rabe / kulture	Katastrski razred	Površina [m ²]	Bonitetne točke	Številka stavbe	Y centroid	X centroid
211	DVORIŠČE	-	50	0	-	469663.61	101592.7
205	FUNKCIONALNI OBJEKT	-	96	0	-	469663.61	101592.7

Podatki o dejanski rabi parcele

Šifra dejanske rabe	Naziv dejanske rabe	Površina [m ²]
3000	Pozidano zemljišče	146

Podatki o lastništvu na parceli

Priimek in ime / Naziv	Občina / Naselje / Ulica	Datum rojstva / matična številka	Delež	Lastništvo
D.L. V SPLOŠNI RABI		9999250000014	1/1	Lastnik



IZRIS PARCELE

Parcela: katastrska občina 1770 KAŠELJ številka parcele 921/2



Legenda oznak:

- Parcelna meja
- Meja parcelnega dela
- Meja katastrske občine

Stanje evidence zemljiškega katastra za izbrano parcelo na dan 26.04.2010

Vir podatkov: Geodetska uprava Republike Slovenije
Transakcijska številka: 1000012594267
Izris pripravil/-a: Gorazd Gorkič

Izris parcele je izdelan na podlagi evidence zemljiškega katastra, ki jo vodi Geodetska uprava RS in se ne šteje kot potrjeno v smislu 115. člena Zakona o evidentiranju nepremičnin (Uradni list RS, št. 47/2006 in 65/2007 - Odločba US) in Pravilnika o vrstah in vsebini potrdil iz zbirk geodetskih podatkov ter o načinu izkazovanja podatkov (Uradni list RS, št. 22/2007 in 33/2009).

© Geodetska uprava Republike Slovenije

parc.št. 921/2 k.o. Kašelj

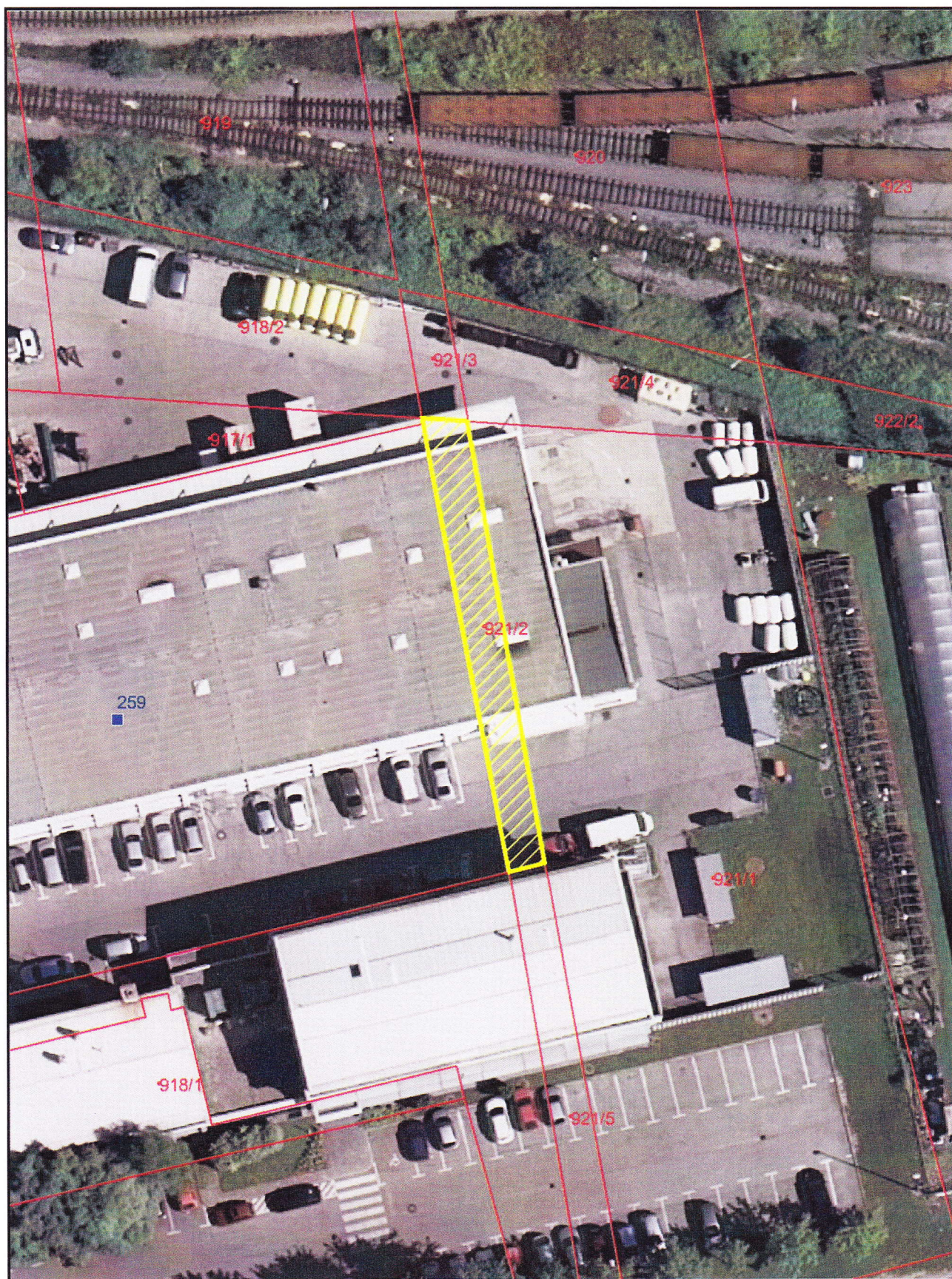

26.4.2010 10:02:46

Merilo 1:500



Uporabnik:GGORKIC

Ponedeljek, 26 April, 2010
9:41:17

Transakcijska številka: 100012594469

Opisni podatki o parceli:

Podatki o parceli

Šifra katastrske občine	Ime katastrske občine	Parcelna številka	Površina [m ²]	Številka ZKVL	Urejena parcela	Datum zadnje spremembe
1770	KAŠELJ	921/3	52	02955	NE	05.05.1999

Podatki o vrstah rabe parcele

Šifra vrste rabe / kulture	Vrsta rabe / kulture	Katastrski razred	Površina [m ²]	Bonitetne točke	Številka stavbe	Y centroid	X centroid
301	ZELENICA	-	52	0	-	469662.31	101600.5

Podatki o dejanski rabi parcele

Šifra dejanske rabe	Naziv dejanske rabe	Površina [m ²]
3000	Pozidano zemljišče	52

Podatki o lastništvu na parceli

Priimek in ime / Naziv	Občina / Naselje / Ulica	Datum rojstva / matična številka	Delež	Lastništvo
D.L. V SPLOŠNI RABI		9999250000014	1/1	Lastnik



IZRIS PARCELE

Parcela: katastrska občina 1770 KAŠELJ številka parcele 921/3

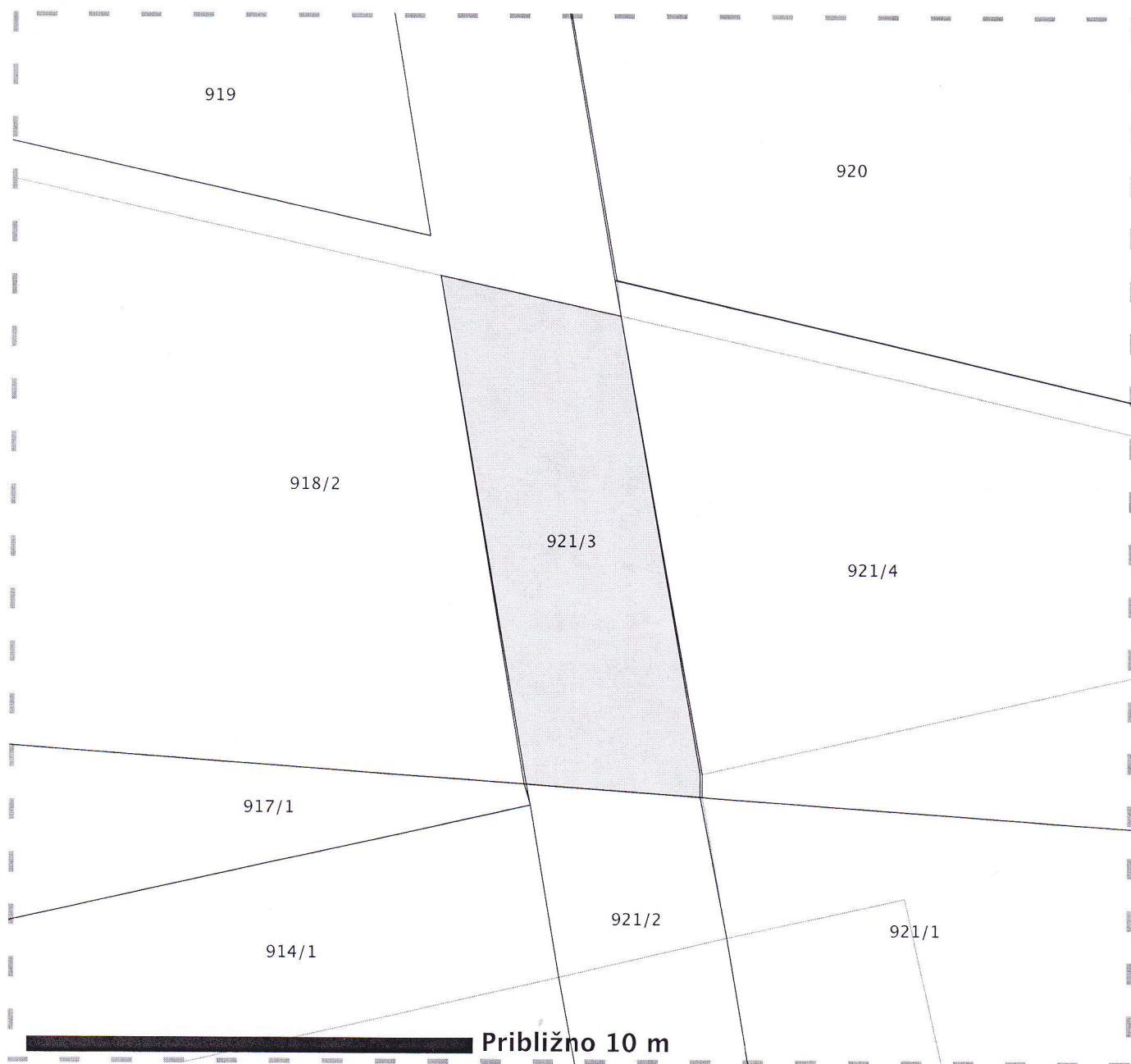

Legenda oznak:

- Parcelna meja
- Meja parcelnega dela
- ▨ Meja katastrske občine

Stanje evidence zemljiškega katastra za izbrano parcelo na dan 26.04.2010

Vir podatkov: Geodetska uprava Republike Slovenije
Transakcijska številka: 1000012594485
Izris pripravil/-a: Gorazd Gorkič

Izris parcele je izdelan na podlagi evidence zemljiškega katastra, ki jo vodi Geodetska uprava RS in se ne šteje kot potrjeno v smislu 115. člena Zakona o evidentiranju nepremičnin (Uradni list RS, št. 47/2006 in 65/2007 - Odločba US) in Pravilnika o vrstah in vsebini potrdil iz zbirk geodetskih podatkov ter o načinu izkazovanja podatkov (Uradni list RS, št. 22/2007 in 33/2009).

© Geodetska uprava Republike Slovenije

parc.št. 921/3 k.o. Kašelj

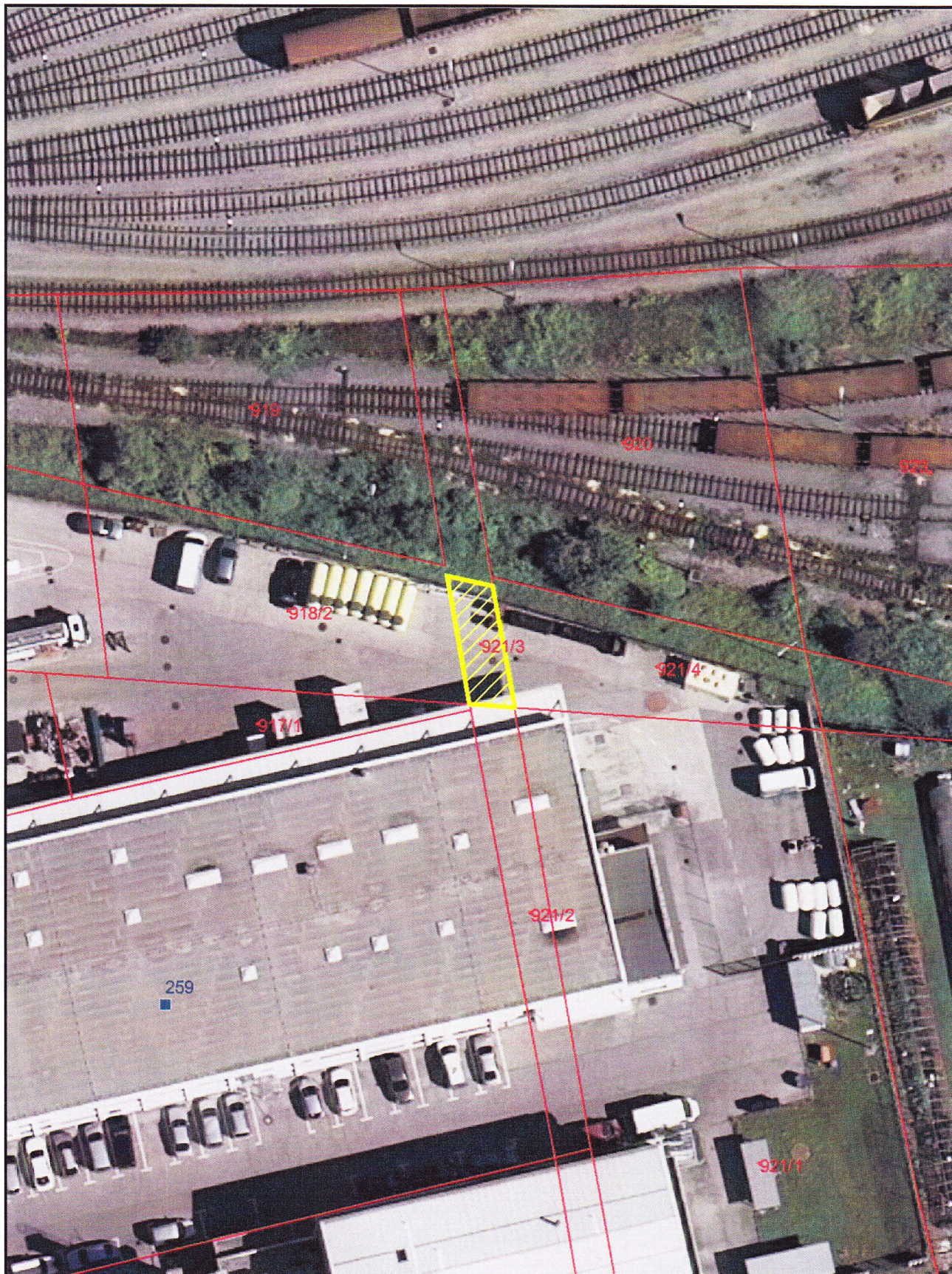

26.4.2010 10:05:18

Merilo 1:500



Uporabnik:GGORKIC

Ponedeljek, 26 April, 2010

9:43:17

Transakcijska številka: 1000012594548

Opisni podatki o parceli:

Podatki o parceli

Šifra katastrske občine	Ime katastrske občine	Parcelna številka	Površina [m ²]	Številka ZKVL	Urejena parcela	Datum zadnje spremembe
1770	KAŠELJ	921/5	168	02955	NE	05.05.1999

Podatki o vrstah rabe parcele

Šifra vrste rabe / kulture	Vrsta rabe / kulture	Katastrski razred	Površina [m ²]	Bonitetne točke	Številka stavbe	Y centroid	X centroid
301	ZELENICA	-	168	0	-	469673.71	101537.45

Podatki o dejanski rabi parcele

Šifra dejanske rabe	Naziv dejanske rabe	Površina [m ²]
3000	Pozidano zemljišče	168

Podatki o lastništvu na parceli

Priimek in ime / Naziv	Občina / Naselje / Ulica	Datum rojstva / matična številka	Delež	Lastništvo
D.L. V SPLOŠNI RABI		9999250000014	1/1	Lastnik



IZRIS PARCELE

Parcela: katastrska občina 1770 KAŠELJ številka parcele 921/5

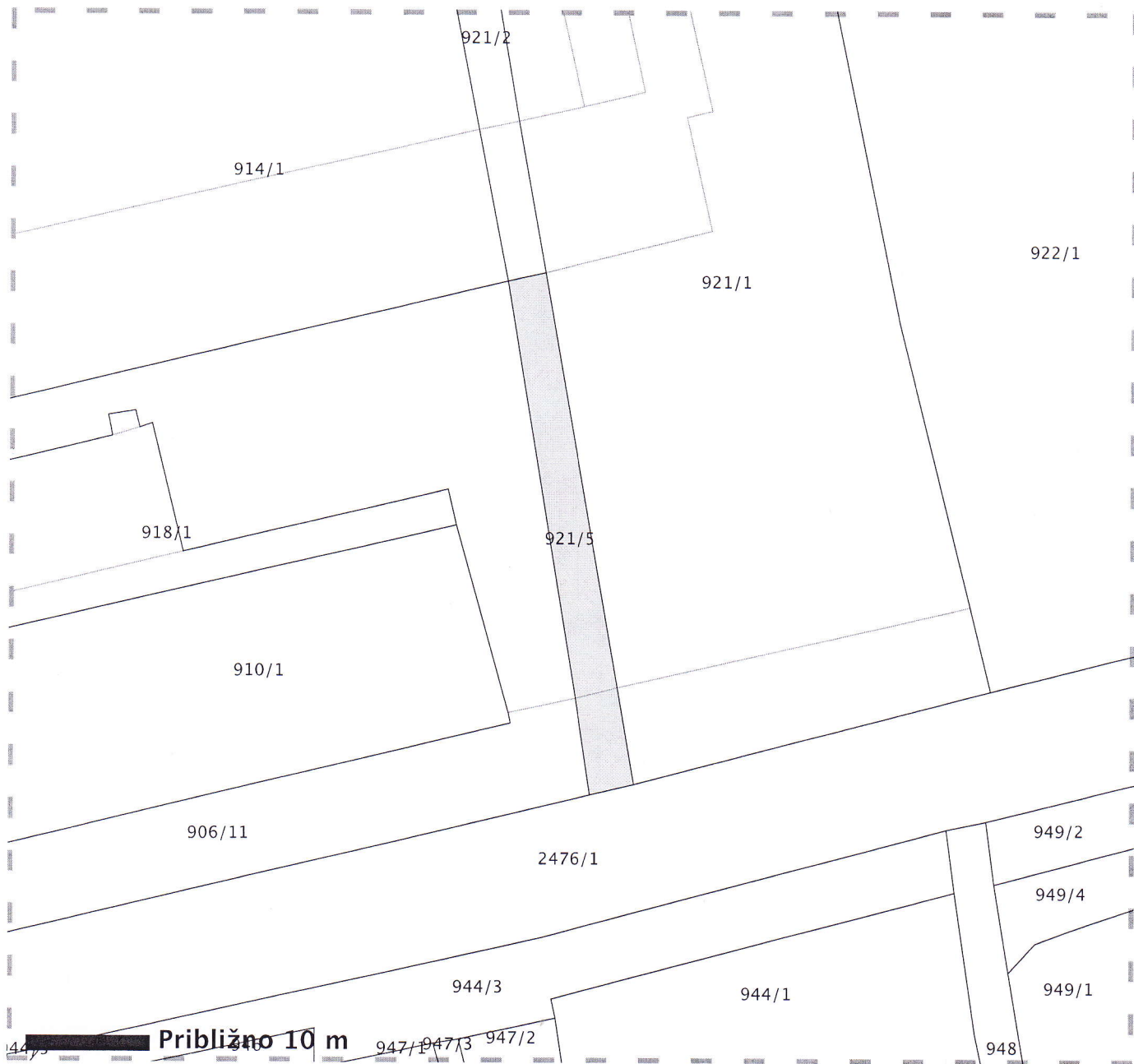

Legenda oznak:

- Parcelna meja
- Meja parcelnega dela
- Meja katastrske občine

Stanje evidence zemljiškega katastra za izbrano parcelo na dan 26.04.2010

Vir podatkov: Geodetska uprava Republike Slovenije
Transakcijska številka: 1000012594580
Izris pripravil/-a: Gorazd Gorkič

Izris parcele je izdelan na podlagi evidence zemljiškega katastra, ki jo vodi Geodetska uprava RS in se ne šteje kot potrjeno v smislu 115. člena Zakona o evidentiranju nepremičnin (Uradni list RS, št. 47/2006 in 65/2007 - Odločba US) in Pravilnika o vrstah in vsebini potrdil iz zbirk geodetskih podatkov ter o načinu izkazovanja podatkov (Uradni list RS, št. 22/2007 in 33/2009).

© Geodetska uprava Republike Slovenije

parc.št. 921/5 k.o. Kašelj

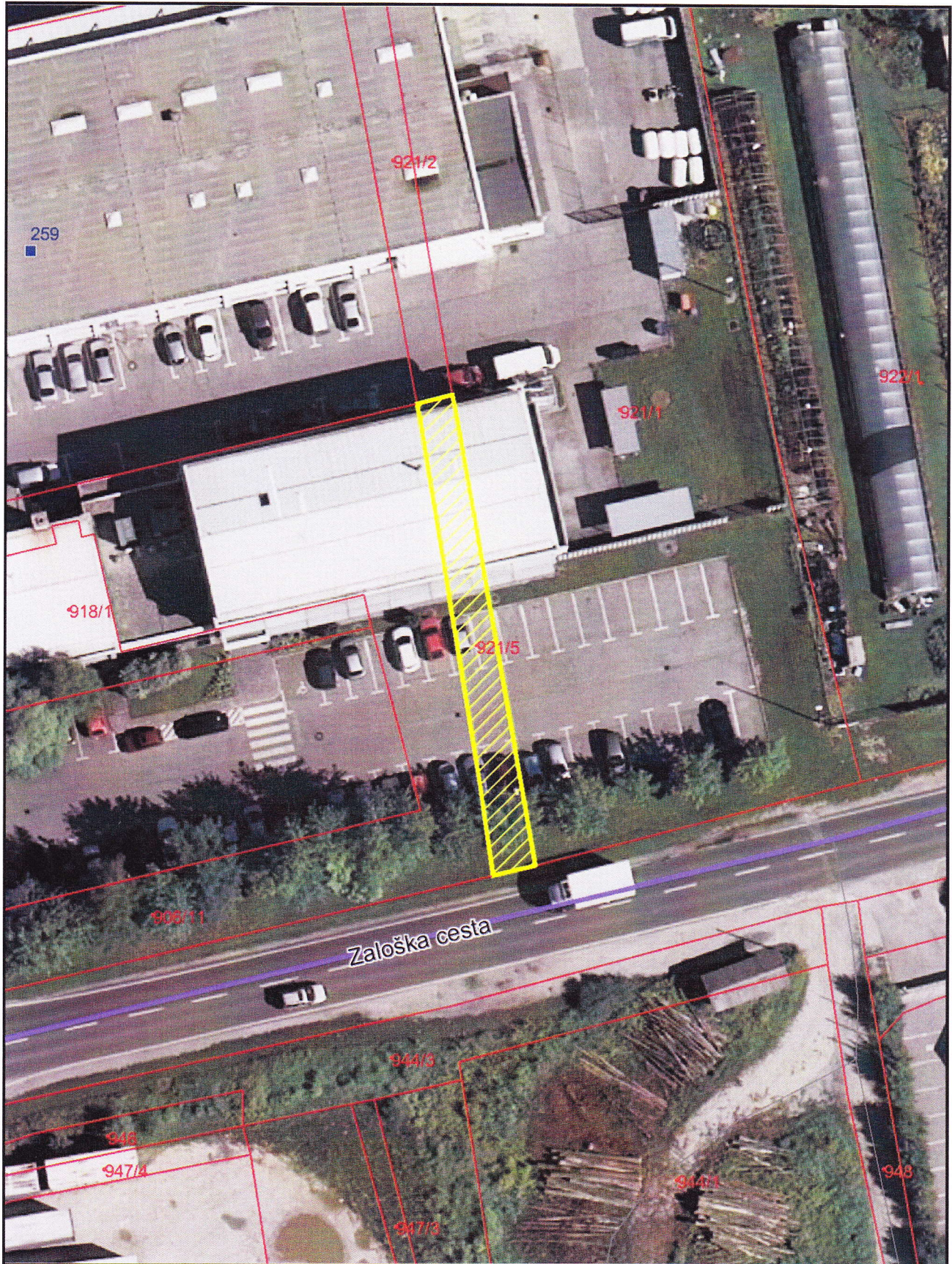

26.4.2010 10:07:10

Merilo 1:500

Ponedeljek, 26 April, 2010
9:45:08

Uporabnik:GGORKIC

Transakcijska številka: 1000012594659

Opisni podatki o parceli:

Podatki o parceli

Šifra katastrske občine	Ime katastrske občine	Parcelna številka	Površina [m ²]	Številka ZKVL	Urejena parcela	Datum zadnje spremembe
1770	KAŠELJ	906/3	25	02955	NE	05.05.1999

Podatki o vrstah rabe parcele

Šifra vrste rabe / kulture	Vrsta rabe / kulture	Katastrski razred	Površina [m ²]	Bonitetne točke	Številka stavbe	Y centroid	X centroid
205	FUNKCIONALNI OBJEKT	-	25	0	-	469529.5	101600.95

Podatki o dejanski rabi parcele

Šifra dejanske rabe	Naziv dejanske rabe	Površina [m ²]
3000	Pozidano zemljišče	25

Podatki o lastništvu na parceli

Priimek in ime / Naziv	Občina / Naselje / Ulica	Datum rojstva / matična številka	Delež	Lastništvo
D.L. V SPLOŠNI RABI		9999250000014	1/1	Lastnik



IZRIS PARCELE

Parcela: katastrska občina 1770 KAŠELJ številka parcele 906/3

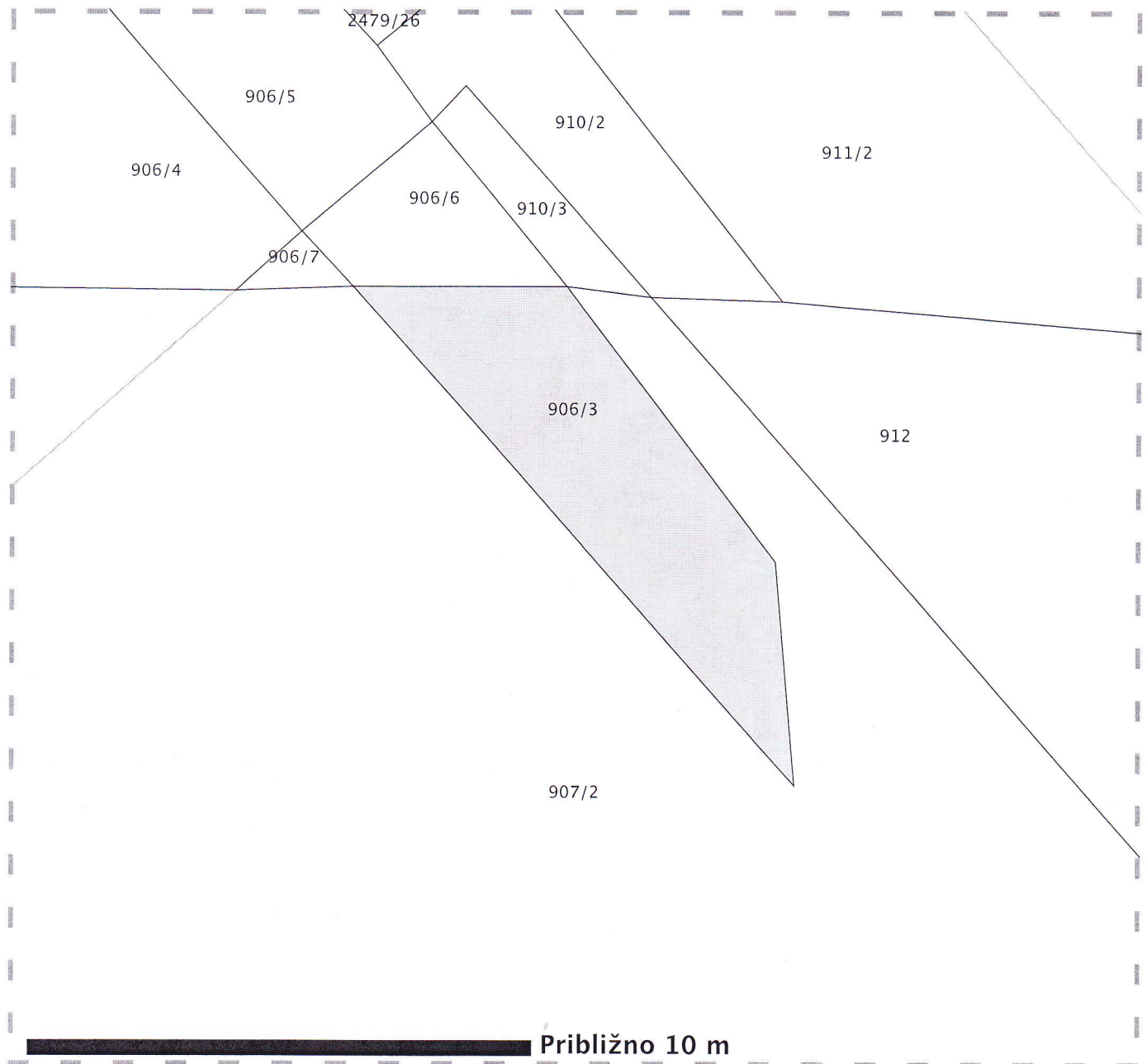

Legenda oznak:

- Parcelna meja
- Meja parcelnega dela
- ▨ Meja katastrske občine

Stanje evidence zemljiškega katastra za izbrano parcelo na dan 26.04.2010

Vir podatkov: Geodetska uprava Republike Slovenije
Transakcijska številka: 1000012594686
Izris pripravil/-a: Gorazd Gorkič

Izris parcele je izdelan na podlagi evidence zemljiškega katastra, ki jo vodi Geodetska uprava RS in se ne šteje kot potrjeno v smislu 115. člena Zakona o evidentiranju nepremičnin (Uradni list RS, št. 47/2006 in 65/2007 - Odločba US) in Pravilnika o vrstah in vsebini potrdil iz zbirk geodetskih podatkov ter o načinu izkazovanja podatkov (Uradni list RS, št. 22/2007 in 33/2009).

© Geodetska uprava Republike Slovenije

parc.št. 906/3 k.o. Kašelj

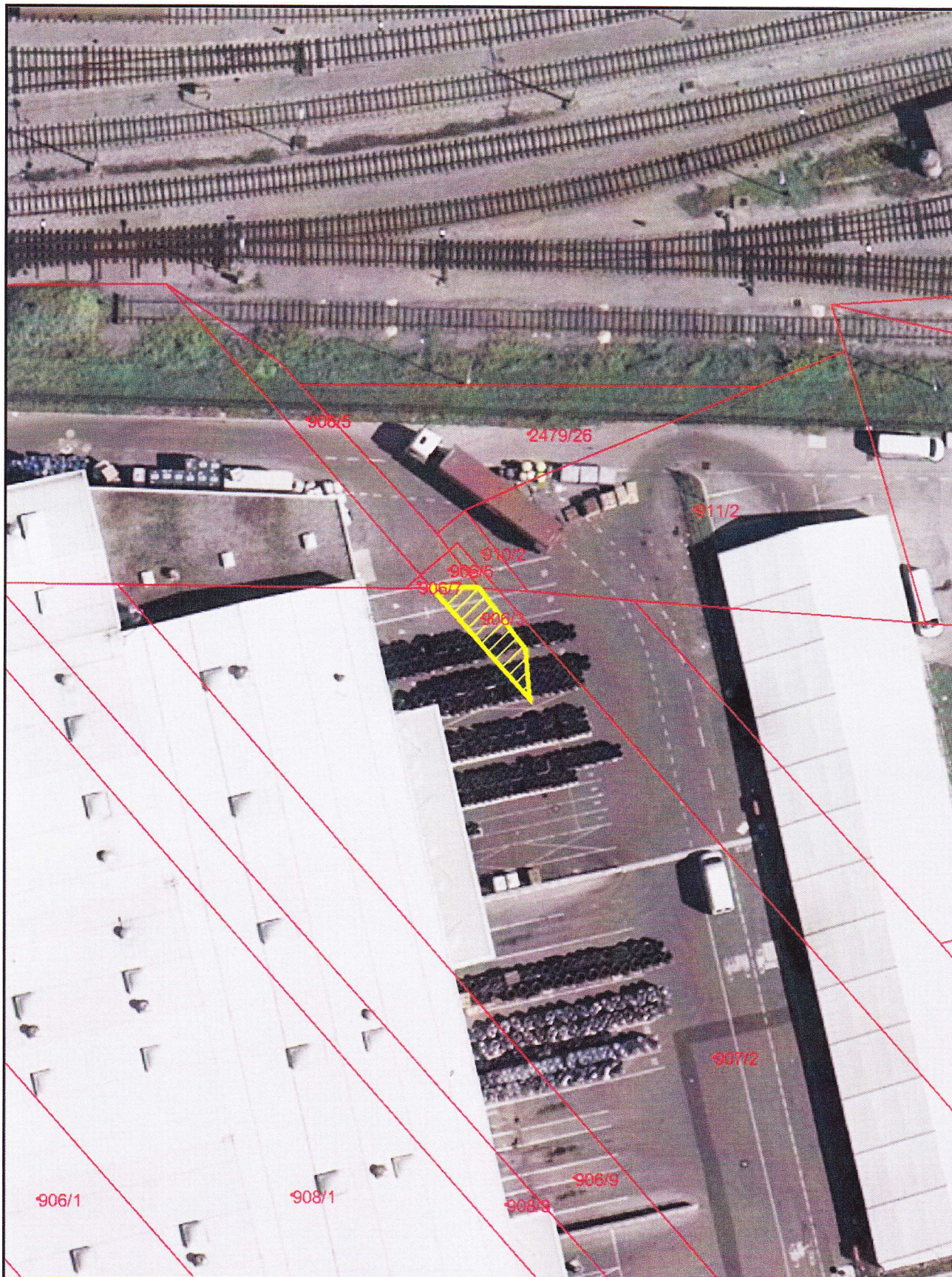

26.4.2010 10:09:31

Merilo 1:500



Uporabnik:GGORKIC

Ponedeljek, 26 April, 2010

9:54:57

Transakcijska številka: 1000012595236

Opisni podatki o parceli:

Podatki o parceli

Šifra katastrske občine	Ime katastrske občine	Parcelna številka	Površina [m ²]	Številka ZKVL	Urejena parcela	Datum zadnje spremembe
1770	KAŠELJ	906/6	9	02955	NE	05.05.1999

Podatki o vrstah rabe parcele

Šifra vrste rabe / kulture	Vrsta rabe / kulture	Katastrski razred	Površina [m ²]	Bonitetne točke	Številka stavbe	Y centroid	X centroid
205	FUNKCIONALNI OBJEKT	-	9	0	-	469525.95	101606.45

Podatki o dejanski rabi parcele

Šifra dejanske rabe	Naziv dejanske rabe	Površina [m ²]
3000	Pozidano zemljišče	9

Podatki o lastništvu na parceli

Priimek in ime / Naziv	Občina / Naselje / Ulica	Datum rojstva / matična številka	Delež	Lastništvo
D.L. V SPLOŠNI RABI		9999250000014	1/1	Lastnik



IZRIS PARCELE

Parcela: katastrska občina 1770 KAŠELJ številka parcele 906/6

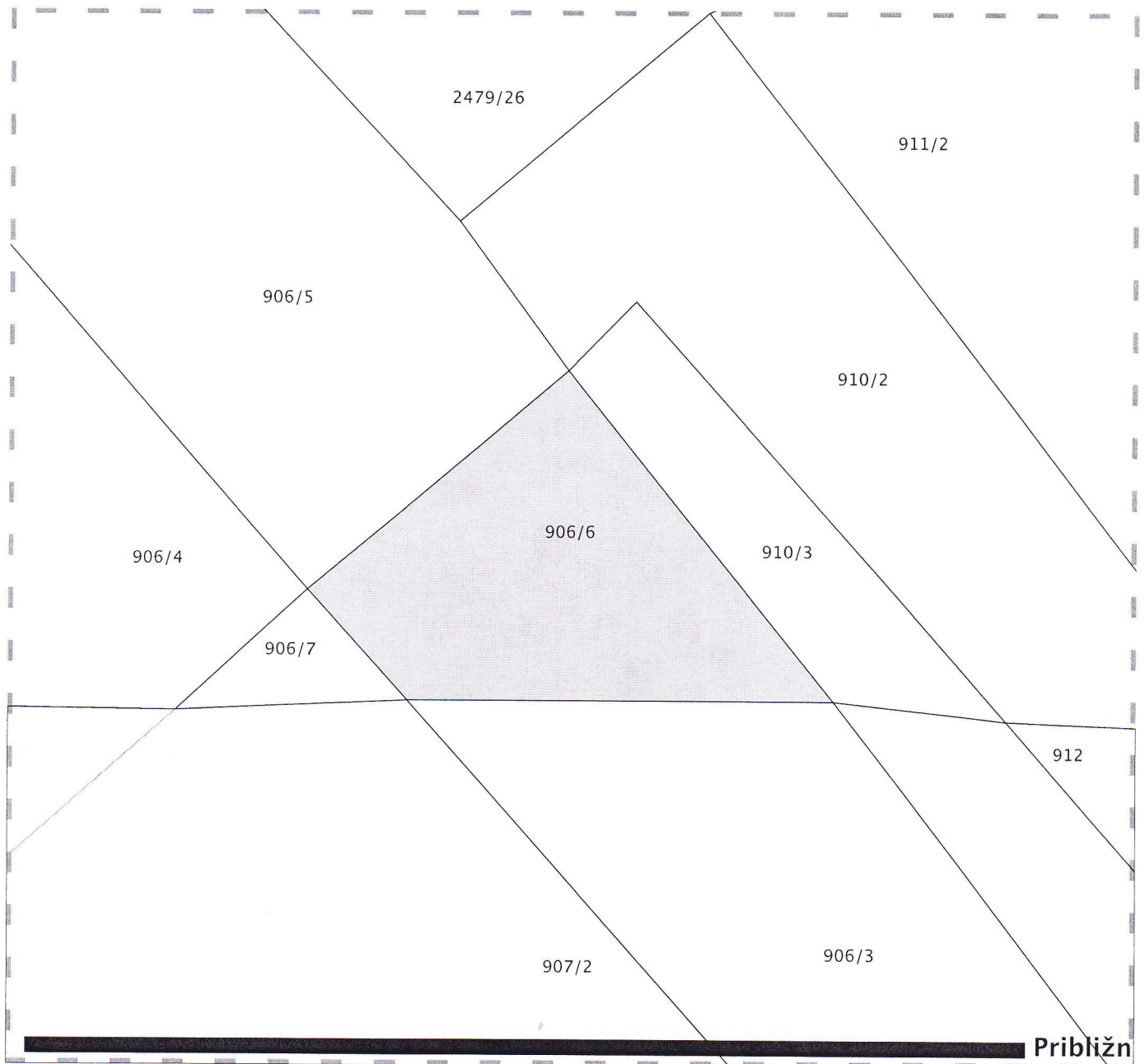

Legenda oznak:

- Parcelna meja
- Meja parcelnega dela
- Meja katastrske občine

Stanje evidence zemljiškega katastra za izbrano parcelo na dan 26.04.2010

Vir podatkov: Geodetska uprava Republike Slovenije
Transakcijska številka: 1000012595258
Izris pripravil/-a: Gorazd Gorkič

Izris parcele je izdelan na podlagi evidence zemljiškega katastra, ki jo vodi Geodetska uprava RS in se ne šteje kot potrjeno v smislu 115. člena Zakona o evidentiranju nepremičnin (Uradni list RS, št. 47/2006 in 65/2007 - Odločba US) in Pravilnika o vrstah in vsebini potrdil iz zbirk geodetskih podatkov ter o načinu izkazovanja podatkov (Uradni list RS, št. 22/2007 in 33/2009).

© Geodetska uprava Republike Slovenije

parc.št. 906/6 k.o. Kašelj

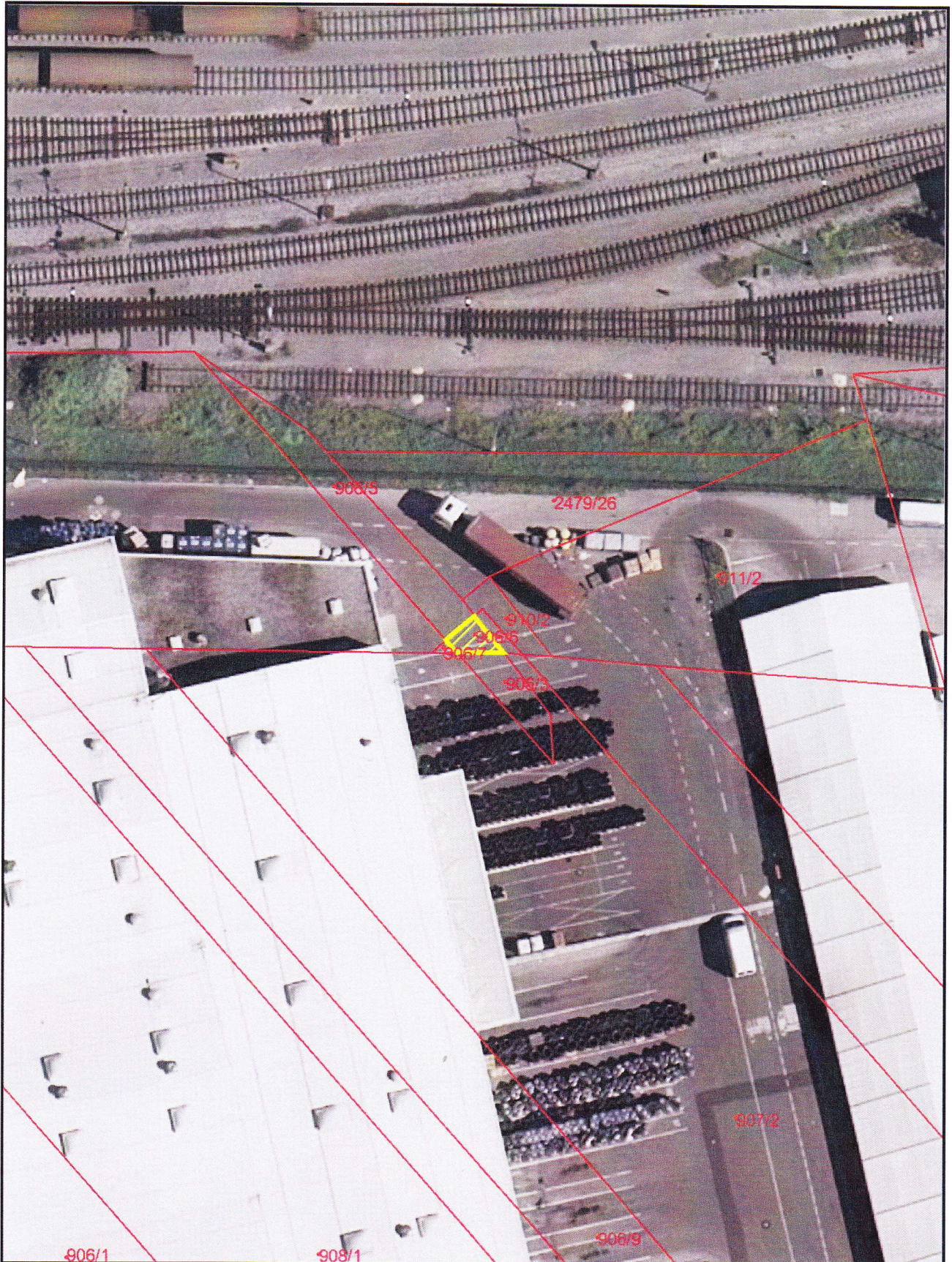

26.4.2010 10:13:43

Merilo 1:500

Okrajno sodišče v Ljubljani
Miklošičeva 10

ID: V0637325
Izdan dne: 26.04.2010 10:40:18
Naročnik: Gorazd Gorkič
Mestna občina Ljubljana

VPOGLED

Katastrska občina: 1770 KAŠELJ
Vložek št.: 2955
Usklajenost vložka: je od 24.07.2006 usklajen z ročno vodeno zemljiško knjigo

Plombe

3166/2009	datum začetka ZK postopka: 05.02.2009 09:00	datum vpisa plombe: 05.02.2009
vrsta vpisa sklep predlagatelj	poočitev spremembe izmer (za parcele: 2678/5, 2678/6, 2678/7)	
	GURS-OGU LJUBLJANA ,CANKARJEVA CESTA 1,Ljubljana - dostava	
4449/2009	datum začetka ZK postopka: 18.02.2009 12:20	datum vpisa plombe: 18.02.2009
vrsta vpisa sklep predlagatelj	vknjižba pridobitve služnosti (za parcele: 426/2, 481, 2455/1, 2458/5, 2458/6, 2460, 2463)	
	ELEKTRO LJUBLJANA d.d. ,Slovenska c. 58,Ljubljana - dostava	
9124/2009	datum začetka ZK postopka: 03.04.2009 10:40	datum vpisa plombe: 03.04.2009
vrsta vpisa sklep predlagatelj	vknjižba pridobitve stvarne služnosti (za parcele: 2266, 2470/3, 2470/4, 2470/5, 2540/1, 2540/3) 09.04.2009: vpis se dovoli (za parcele: 2266, 2470/3, 2470/4, 2470/5, 2540/1, 2540/3) 09.04.2009: zaznamba nepravnomočnosti sklepa o dovolitvi vpisa (za parcele: 2266, 2470/3, 2470/4, 2470/5, 2540/1, 2540/3) 18.05.2009: ugovor (za parcele: 2266, 2470/3, 2470/4, 2470/5, 2540/1, 2540/3)	
	ELEKTRO LJUBLJANA d.d. ,Slovenska c. 58,Ljubljana - dostava	
30812/2009	datum začetka ZK postopka: 02.11.2009 09:00	datum vpisa plombe: 02.11.2009
vrsta vpisa sklep predlagatelj	poočitev delitve parcele (za parcele: 3105/1, 3105/5, 3155/2, 3155/3)	
	GURS-OGU LJUBLJANA ,CANKARJEVA CESTA 1,Ljubljana - dostava	

List A

Oddelek A1

Podatki o nepremičninah:

št.	nepremičnina	številka	opis	povezave
1	parcela	102/1		
2	parcela	102/2		
3	parcela	102/3		
4	parcela	102/4		
5	parcela	102/5		

6	parcela	102/6
7	parcela	102/7
8	parcela	102/8
9	parcela	102/9
11	parcela	271/2
12	parcela	316/2
13	parcela	333/3
14	parcela	352/3
15	parcela	353/4
16	parcela	353/5
17	parcela	353/6
18	parcela	354/3
19	parcela	354/4
20	parcela	355/2
21	parcela	356/1
22	parcela	356/2
23	parcela	359/3
24	parcela	366/2
25	parcela	367/3
26	parcela	367/4
27	parcela	371/4
28	parcela	373/1
29	parcela	373/2
30	parcela	373/3
31	parcela	408
32	parcela	416/1
42	parcela	416/11
43	parcela	416/12
44	parcela	416/13
45	parcela	416/14
46	parcela	426/1
47	parcela	426/2
48	parcela	426/3
49	parcela	447/1
50	parcela	447/2
51	parcela	448/1
52	parcela	448/2
53	parcela	448/3
54	parcela	460
55	parcela	481
56	parcela	492
57	parcela	500
58	parcela	530
59	parcela	551
60	parcela	552
64	parcela	638
66	parcela	661/2
67	parcela	661/3
68	parcela	693/1
69	parcela	693/2
70	parcela	719/2
71	parcela	726/1
72	parcela	726/2
73	parcela	734/1
74	parcela	734/2
75	parcela	755
76	parcela	760

gospodujoča (vl. št. 1862)

77	parcela	779/1
78	parcela	779/2
79	parcela	779/3
80	parcela	779/4
81	parcela	857/1
82	parcela	857/2
83	parcela	890/1
84	parcela	890/2
85	parcela	906/3
86	parcela	906/5
87	parcela	906/6
88	parcela	921/2
89	parcela	921/3
90	parcela	921/5
91	parcela	928/2
92	parcela	928/3
93	parcela	929/2
94	parcela	929/3
95	parcela	929/4
96	parcela	939/3
97	parcela	942/1
98	parcela	942/2
99	parcela	990
100	parcela	1070/1
101	parcela	1070/2
102	parcela	1119/1
103	parcela	1119/2
104	parcela	1125
105	parcela	1152
106	parcela	1170/1
107	parcela	1170/2
108	parcela	1185/2
109	parcela	1187/3
110	parcela	1190/3
111	parcela	1335/2
112	parcela	1344/3
113	parcela	1344/5
114	parcela	1354/2
115	parcela	1355/2
116	parcela	1365/2
117	parcela	1366/2
118	parcela	1368/14
119	parcela	1368/19
120	parcela	1368/25
121	parcela	1383
122	parcela	1399
123	parcela	1446
124	parcela	1492
125	parcela	1529
126	parcela	1538
127	parcela	1550
130	parcela	1707/2
131	parcela	1727/2
132	parcela	1728/2
133	parcela	1729/2
134	parcela	1731/2
135	parcela	1738/7

136	parcela	1740/4
137	parcela	1741/5
138	parcela	1741/6
139	parcela	1741/7
140	parcela	1743/8
141	parcela	1743/9
142	parcela	1743/10
143	parcela	1743/11
144	parcela	1765/1
145	parcela	1765/2
146	parcela	1765/3
147	parcela	1803
148	parcela	1820/6
149	parcela	1821/6
150	parcela	1822/1
151	parcela	1822/2
152	parcela	1824/3
153	parcela	1830/2
154	parcela	1831/2
155	parcela	1849/3
156	parcela	1850/2
157	parcela	1851/4
158	parcela	1851/5
159	parcela	1856/2
160	parcela	1859/2
161	parcela	1860/4
162	parcela	1864/2
163	parcela	1869/3
164	parcela	1871/3
165	parcela	1871/4
166	parcela	1875/1
167	parcela	1875/2
168	parcela	1875/3
169	parcela	1875/4
170	parcela	1876/2
171	parcela	1876/4
172	parcela	1876/5
173	parcela	1876/6
174	parcela	1877/2
175	parcela	1878/2
176	parcela	1900/2
177	parcela	1901/2
178	parcela	1902/2
179	parcela	1903/9
180	parcela	1904/6
181	parcela	1907/3
182	parcela	1907/4
183	parcela	1911
184	parcela	1918/3
185	parcela	1955/2
186	parcela	1955/3
187	parcela	1955/4
188	parcela	2070
189	parcela	2071
190	parcela	2108/2
191	parcela	2108/3
192	parcela	2179/15

193	parcela	2179/17
194	parcela	2179/18
195	parcela	2179/19
196	parcela	2185/9
197	parcela	2187/13
198	parcela	2187/14
199	parcela	2189/3
200	parcela	2191/2
201	parcela	2192/2
202	parcela	2193/2
203	parcela	2212/2
204	parcela	2266
205	parcela	2278
206	parcela	2306
207	parcela	2309
208	parcela	2310
209	parcela	2338
210	parcela	2369/2
211	parcela	2453
212	parcela	2454
213	parcela	2455/1
214	parcela	2455/3
215	parcela	2456
216	parcela	2457
217	parcela	2458/1
218	parcela	2458/2
219	parcela	2458/4
220	parcela	2458/5
221	parcela	2458/6
222	parcela	2458/7
223	parcela	2458/8
224	parcela	2458/9
226	parcela	2458/11
227	parcela	2458/12
228	parcela	2460
229	parcela	2461/1
230	parcela	2461/2
231	parcela	2461/3
232	parcela	2461/4
233	parcela	2461/5
234	parcela	2461/8
235	parcela	2461/9
236	parcela	2461/11
237	parcela	2462/1
238	parcela	2462/2
239	parcela	2462/3
240	parcela	2463
241	parcela	2464/1
242	parcela	2464/2
243	parcela	2466/1
244	parcela	2466/2
245	parcela	2467/1
246	parcela	2467/2
247	parcela	2467/3
248	parcela	2467/4
249	parcela	2468/1
250	parcela	2468/2

251	parcela	2468/3
252	parcela	2468/4
253	parcela	2468/5
254	parcela	2468/6
255	parcela	2469
256	parcela	2470/3
257	parcela	2470/4
258	parcela	2470/5
259	parcela	2470/6
260	parcela	2470/7
262	parcela	2471/2
263	parcela	2471/3
264	parcela	2471/4
265	parcela	2472/1
266	parcela	2472/10
267	parcela	2472/12
268	parcela	2473/1
269	parcela	2473/5
270	parcela	2473/8
271	parcela	2473/9
272	parcela	2474
273	parcela	2539
274	parcela	2540/1
275	parcela	2540/2
276	parcela	2540/3
277	parcela	2584/1
278	parcela	2678/1
279	parcela	2678/2
280	parcela	2678/5
281	parcela	2678/6
282	parcela	2678/7
285	parcela	2906
286	parcela	2941
287	parcela	2950/1
288	parcela	2950/2
289	parcela	2951
290	parcela	3031
291	parcela	3079
292	parcela	3081
293	parcela	3088/1
294	parcela	3088/2
295	parcela	3105/1
296	parcela	3105/2
297	parcela	3105/3
298	parcela	3105/4
299	parcela	3105/5
301	parcela	3181
302	parcela	3194
303	parcela	3200
304	parcela	3213
306	parcela	3258
307	parcela	3540
309	parcela	3567/2
311	parcela	3605
312	parcela	3628
313	parcela	3661
314	parcela	3684

315	parcela	3688/1	
316	parcela	3688/2	
317	parcela	3688/3	
318	parcela	3702/1	
319	parcela	3702/2	
321	parcela	3702/4	
323	parcela	3706	
324	parcela	3707	
325	parcela	3716/1	
326	parcela	3716/2	
327	parcela	1675/1	iz zap.št.: od 128 do 129, 261
328	parcela	1675/2	iz zap.št.: od 128 do 129, 261
329	parcela	1707/1	iz zap.št.: od 128 do 129, 261
331	parcela	1707/4	iz zap.št.: od 128 do 129, 261
333	parcela	1707/6	iz zap.št.: od 128 do 129, 261
334	parcela	1707/7	iz zap.št.: od 128 do 129, 261
335	parcela	2471/1	iz zap.št.: od 128 do 129, 261
336	parcela	2471/5	iz zap.št.: od 128 do 129, 261
337	parcela	2471/6	iz zap.št.: od 128 do 129, 261
338	parcela	2471/7	iz zap.št.: od 128 do 129, 261
339	parcela	3237/1	iz zap.št.: 300, 305
340	parcela	3237/2	iz zap.št.: 300, 305
341	parcela	3237/3	iz zap.št.: 300, 305
342	parcela	3237/4	iz zap.št.: 300, 305
344	parcela	3155/2	iz zap.št.: 300, 305
345	parcela	3155/3	iz zap.št.: 300, 305
346	parcela	3155/4	iz zap.št.: 300, 305
347	parcela	3155/5	iz zap.št.: 300, 305
348	parcela	3155/6	iz zap.št.: 300, 305
350	parcela	3591	iz zap.št.: 310
362	parcela	578/1	iz zap.št.: 63
365	parcela	555/4	iz zap.št.: 61
366	parcela	639/4	iz zap.št.: 65
367	parcela	639/5	iz zap.št.: 65
368	parcela	129/4	iz zap.št.: 10
369	parcela	129/5	iz zap.št.: 10
370	parcela	129/6	iz zap.št.: 10
371	parcela	1707/8	iz zap.št.: 330, 332
372	parcela	3702/6	iz zap.št.: 320, 322
373	parcela	3702/7	iz zap.št.: 320, 322
374	parcela	3703/3	iz zap.št.: 320, 322
375	parcela	3703/4	iz zap.št.: 320, 322
376	parcela	3155/8	iz zap.št.: 349
377	parcela	3155/9	iz zap.št.: 349
378	parcela	2458/10	iz zap.št.: 225
379	parcela	799	
380	parcela	2723/3	iz zap.št.: 283
381	parcela	2723/4	iz zap.št.: 283
382	parcela	2723/5	iz zap.št.: 283
383	parcela	3155/1	iz zap.št.: 343
384	parcela	3567/3	iz zap.št.: 308
385	parcela	3567/4	iz zap.št.: 308
386	parcela	3567/5	iz zap.št.: 308

Podatke o vrsti rabe, površini in druge podatke o nepremičninah (parcelah, stavbah in delih stavb) lahko pridobite z vpogledom v zemljiški kataster in kataster stavb, ki sta izvorni evidenci za te podatke. Podatke lahko pridobite z brezplačno poizvedbo na internetni strani Geodetske uprave RS na naslovu <http://prostor2.gov.si/javni/>.

Pri iskanju podatkov o nepremičnini v katastrih uporabite samo številko brez dodatka, navedenega pri številki v tem izpisu (.S, .SP, .ES oziroma .E). Če je za številko nepremičnine (parcele) v tem izpisu dodatek .S, pri iskanju te nepremičnine v katastrih pred številko vpišite znak *.

List B

Podatki o lastnikih:

št.	lastnik	s. roj./id.	naslov	delež	povezave
1/1	Družbena lastnina v splošni rabi	V	(naslov ni podan)	1/1	

Spremembe pri lastnikih:

Ime lastnika: Družbena lastnina v splošni rabi

št.	Dn.	vloženo	tip	besedilo vpisa
1	uskladitev		vknjižba	Prepis podatkov iz centralne baze zemljiškega katastra z dne 27.12.1999.
2	uskladitev		vknjižba	Vlož. 15.3.1978, Dn. št. 2202/1978 Po predlogu z dne 15.3.1978 se vknjiži nepremičnina kot družbena lastnina v splošni rabi.

List C₁ - Druge pravice

Podatki o imetnikih pravic:

zap.št.	imetnik	s. roj./id.	naslov	povezave
1/1	ELEKTRO LJUBLJANA, Javno podjetje za distribucijo električne energije d.d.	V 5227992	Slovenska c. 58, 1000 Ljubljana - dostava	
2/1	ELEKTRO LJUBLJANA, Javno podjetje za distribucijo električne energije d.d.	V 5227992	Slovenska cesta 58, 1516 Ljubljana - Elektro Ljubljana	

Spremembe pri imetnikih pravic:

ime imetnika pravice: ELEKTRO LJUBLJANA, Javno podjetje za distribucijo električne energije
d.d.

parc.št.: 2463

zap.št.	št.	vloženo	tip vpisa	besedilo vpisa
1	10418/2006	24.04.2006	vknjižba	Na podlagi pogodbe o ustanovitvi služnosti z dne 17.11.2005 se na parc. št. 2463 te k.o. vknjiži služnostna pravica postavitve, vzdrževanja in obnavljanja kableske kanalizacije za distribucijo električne energije.

ime imetnika pravice: ELEKTRO LJUBLJANA, Javno podjetje za distribucijo električne energije
d.d.

parc.št.: 2266 , 2470/3 , 2470/4 , 2470/5 , 2540/1 , 2540/3

zap.št.	št.	vloženo	tip vpisa	besedilo vpisa
1	9124/2009	03.04.2009	vknjižba	Na podlagi pogodbe o ustanovitvi stvarne služnosti v javno korist za infrastrukturni objekt 20 kV KB RTP Polje - TP SET Vevče TP Papirnica Vevče z dne 04.03.2009, se na parc. št. 2540/1, 2540/3, 2470/5, 2470/4, 2470/3 in 2266 k.o. Kašelj, vknjiži služnostna pravica izgradnje, vzdrževanja in obnavljanja kableske kanalizacije za distribucijo električne energije za čas trajanja infrastrukturnega objekta na trasi RTP Polje - SET Vevče - TP Papirnica Vevče v korist služnostnega upravičenca.

List C₂ - Drugi vpisi NI ZAPISOV.

List C₃ - Hipoteke NI ZAPISOV.

nadomestilo:
brezplačno