



Številka: 351-140/2009-17
Datum: 26. 8. 2010

MESTNA OBČINA LJUBLJANA
MESTNI SVET

ZADEVA: Predlog za obravnavo na seji Mestnega sveta Mestne občine Ljubljana

PRIPRAVIL: Mestna uprava Mestne občine Ljubljana,
Oddelek za gospodarske dejavnosti in promet

NASLOV: Predlog Sklepa o ukinitvi javnega dobra na nepremičnini s parc. št. 102/11, k.o. Kašelj

POROČEVALCA: Irena Razpotnik, načelnica Oddelka za gospodarske dejavnosti in promet,
Gorazd Gorkič, vodja Odseka za skupne zadeve
Oddelka za gospodarske dejavnosti in promet

PRISTOJNO DELOVNO
TELO: Odbor za urejanje prostora in urbanizem

PREDLOGA SKLEPA:

Mestni svet Mestne občine Ljubljana sprejme predlog Sklepa o ukinitvi javnega dobra na nepremični s parc. št. 102/11, k.o. Kašelj.

ŽUPAN
Mestne občine Ljubljana
Zoran JANKOVIČ

Priloge:
- predlog sklepa z obrazložitvijo
- opisni podatki o parceli
- izris parcel
- zemljiškoknjžni izpis

PREDLOG

Na podlagi prvega odstavka 23. člena Zakona o graditvi objektov (Uradni list RS, št. 102/04 – uradno prečiščeno besedilo, 14/05 – popr., 92/05 – ZJC-B, 111/05 – odločba US, 93/05 – ZVMS, 126/07 in 108/09) in 27. člena Statuta Mestne občine Ljubljana (Uradni list RS, št. 66/07 - uradno prečiščeno besedilo) je Mestni svet Mestne občine Ljubljana na ... seji dne ... sprejel

SKLEP

O UKINITVI JAVNEGA DOBRA

1. člen

S tem sklepom se ukine status javnega dobra na nepremični parc. št. 102/11 – dvorišče v izmeri 74 m², k.o. Kašelj, vpisane v zemljiškoknjižnem vložku št. 2955 kot družbena lastnina v splošni rabi.

2. člen

Nepremičnina parc. št. 102/11, k.o. Kašelj, preneha biti družbena lastnina v splošni rabi in v smislu Zakona o lastninjenju nepremičnin v družbeni lastnini (Uradni list RS, št. 44/97, 59/01 in 110/02 – ZGO-1) postane lastnina Mestne občine Ljubljana.

3. člen

Ta sklep začne veljati naslednji dan po objavi v Uradnem listu Republike Slovenije.

Številka:

Ljubljana, dne

Župan
Mestne občine Ljubljana
Zoran Janković

Obrazložitev predloga Sklepa o ukinitvi javnega dobra

1. Pravni temelj za sprejetje sklepa

Predlog Sklepa o ukinitvi javnega dobra na nepremičnini parc. št. 102/11 – dvorišče v izmeri 74 m², k.o. Kašelj (v nadaljevanju: predlog sklepa) ima pravno podlago v :

- prvem odstavku 23. člena Zakona o graditvi objektov (Uradni list RS, št. 102/04 – uradno prečiščeno besedilo, 14/05 – popr., 92/05 – ZJC-B, 111/05 – odločba US, 93/05 – ZVMS, 126/07 in 108/09), ki določa, da se status že obstoječega javnega dobra lokalnega pomena lahko odvzame z odločbo, ki jo na podlagi sklepa pristojnega občinskega organa po uradni dolžnosti izda tisti upravni organ, ki je status podelil, ter

- 27. členu Statuta Mestne občine Ljubljana (Uradni list RS, št. 66/07-uradno prečiščeno besedilo), ki določa, da mestni svet sprejema akte Mestne občine Ljubljana.

2. Razlogi in cilji zaradi katerih je sklep potreben

Obravnavana nepremičnina leži v območju urejanja MS7/6, podrobna členitev pa zemljišče uvršča v morfološko enoto 2C/1 – območja za individualno stanovanjsko gradnjo - kompleksi s svojstveno zazidalno strukturo. Površine so namenjene za stanovanja in spremljajoče dejavnosti ter se urejajo z Odlokom o prostorsko ureditvenih pogojih za območje urejanja MS7/6 Zalog in MS7/7 Stari Zalog (Uradni list RS, št. 1/93-26).

Predmetni postopek ukinitve javnega dobra oziroma družbene lastnine v splošni rabi je uveden na predlog Matjaža Kodbe, Pot v zeleni gaj 28, Ljubljana.

Stranka želi z MOL skleniti kupoprodajno pogodbo za zemljišče parc. št. 102/11 k.o. Kašelj.

Nepremičnina parc. št. 102/11, k.o. Kašelj s sprejemom tega sklepa postane lastnina Mestne občine Ljubljana.

S tem nastanejo pogoji razpolaganja s stvarnim premoženjem Mestne občine Ljubljana in bo omogočena prodaja zemljišča stranki.

3. Ocena stanja

Majtjaž Kodba, Pot v zeleni gaj 28, Ljubljana, je na MOL leta 2000 vložil vlogo za legalizacijo stanovanjskega prizidka na zemljišču parc. št. 102/1, vpisanem v zemljiški knjigi kot družbena lastnina v splošni rabi. Ob razveljavitvi zazidalnega načrta po katerem so bili zgrajeni objekti na zemljišču parc. št. 103/6, k.o. Kašelj je prišlo do napake, saj novi prostorsko ureditveni pogoji, ki so nadomestili zazidalni načrt niso odpravili neskladja med dejanskim stanjem in prostorsko ureditvenimi pogoji. Stranka je MOL večkrat zaprosila naj odpravi neskladje.

Leta 2005 je stranka na MOL vložila pobudo za spremembo plana oziroma prostorsko ureditvenih pogojev in podala predlog za odkup zemljišča. MOL je predlog stranke za prodajo zemljišča zavrnila z obrazložitvijo, da po zemljišču poteka vodovodni vod. Stranka je leta 2007 na MOL podala pripombo na javno razgrnjen predlog strategije

prostorskega razvoja in predlog za spremembo veljavnega prostorskega načrta in izvedbenega akta tako, da bo dovoljena gradnja prizidkov tam, kjer prostor dovoljuje, oziroma na lastnikovem zemljišču.

Stranki je Inšpektorat RS za okolje in prostor marca 2009 izdal obvestilo s katerim stranko obvešča, da v kolikor stranka ne pridobi gradbenega dovoljenja bo inšpektorat nadaljeval s postopkom odstranitve prizidka.

MOL je vse predloge stranke proučila. Da bi ugotovili dejansko stanje in odpravili neskladje je Oddelek za urejanje prostora MU MOL od javnega podjetja Vodovod - Kanalizacija d.o.o. dne 19. 6. 2009 zahteval uradni posnetek izvedenega stanja vodovoda na terenu na geodetski podlagi. Ugotovljeno je bilo, da je prizidek od javnega vodovodnega omrežja oddaljen 1,75 m. Na podlagi uradnih podatkov javnega podjetja Vodovod – Kanalizacija d.o.o. je MOL pričel s postopkom za legalizacijo prizidka na zemljišču parc. št. 102/1.

MOL je za parcelacijo zemljišča parc. št. 102/1 pooblastila GEOKOM d.o.o., ki je dne 4. 12. 2009 na Območni geodetski upravi Ljubljana vložil zahtevo za uvedbo postopka evidentiranja urejene meje parcele 102/1 s sosednjimi parcelami 103/8, 103/7, 103/6, 103/5, 102/8, 101/4, 101/5 in 102/5 in parcelacije parcel 101/4, 101/5 in 102/1 ter vpis spremembe podatkov o vrsti rabe, kulturi in razredu za parcele 102/1, 101/5 in 101/4 v k.o. Kašelj. Zahtevi je bil priložen ustrezen elaborat.

Geodetska uprava Republike Slovenije je izdala odločbo št. 02112-4129/2009-4 z dne 9. 4. 2010 s katero je ukinila parcelo 102/1. Iz nje nastanejo nove parcele 102/10, 102/11 in 102/12. Sprememba podatkov je bila v evidenco zemljiškega katastra vpisana 11. 5. 2010, v zemljiško knjigo pa 17.5.2010. Z izvedeno parcelacijo so nastali pogoji za ukinitvev javnega dobra oziroma družbene lastnine v splošni rabi na zemljišču parc. št. 102/11 k.o. Kašelj z vrsto rabe dvorišče s površino 74 m².

4. Poglavitne rešitve

Poglavitna rešitev predlaganega sklepa je ukinitvev statusa javnega dobra oziroma družbene lastnine na nepremičnini parc. št. 102/11, k.o. Kašelj. Zemljišče s parc. št. 102/11, k.o. Kašelj, ki v naravi predstavlja dvorišče bo po pridobitvi lastninske pravice v korist MOL prodano stranki.

5. Ocena finančnih posledic

Predlagani sklep ne bo imel posledic za proračun MOL.

Pripravil:
Gorazd Gorkič
Vodja Odseka za skupne zadeve

Oddelek za gospodarske
dejavnosti in promet
N a č e l n i c a
Irena Razpotnik

parc. št. 102/1 k.o. Kašelj

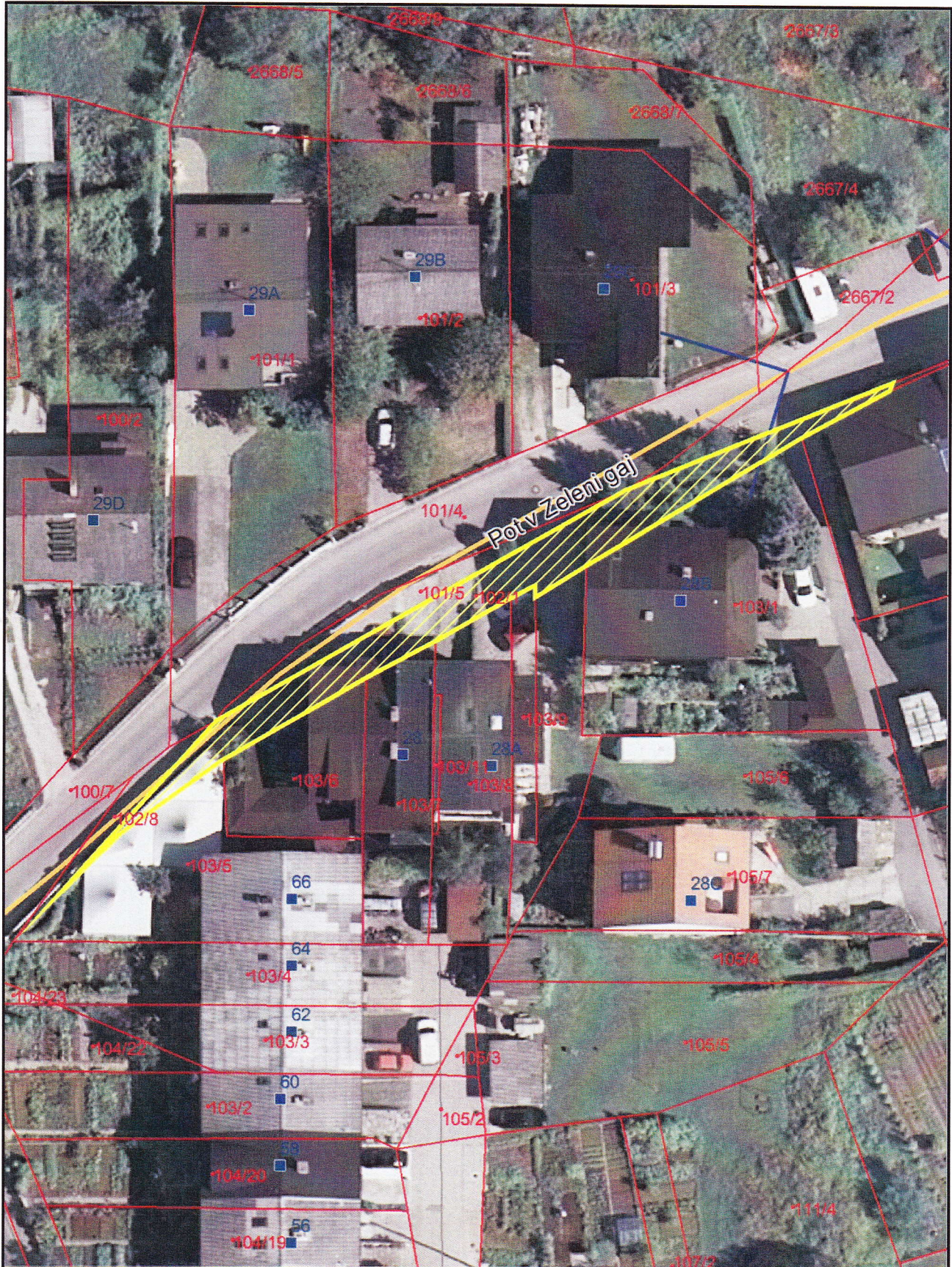

11.8.2010 10:38:21

Merilo 1:500



Uporabnik:GGORKIC

Četrtek, 26 Avgust, 2010

9:43:43

Transakcijska številka: 1100038780737

Opisni podatki o parceli:

Podatki o parceli

Šifra katastrske občine	Ime katastrske občine	Parcelna številka	Površina [m ²]	Številka ZKVL	Urejena parcela	Datum zadnje spremembe
1770	KAŠELJ	102/11	74	02955	DA	02.06.2010

Podatki o vrstah rabe parcele

Šifra vrste rabe / kulture	Vrsta rabe / kulture	Katastrski razred	Površina [m ²]	Bonitetne točke	Številka stavbe	Y centroid	X centroid
211	DVORIŠČE	-	74	0	0	470514.75	102513.41

Podatki o dejanski rabi parcele

Šifra dejanske rabe	Naziv dejanske rabe	Površina [m ²]
3000	Pozidano zemljišče	74

Podatki o lastništvu na parceli

Priimek in ime / Naziv	Občina / Naselje / Ulica	Leto rojstva / matična številka	Delež	Status
D.L. V SPLOŠNI RABI		9999250000014	1/1	Lastnik



IZRIS PARCELE

Parcela: katastrska občina 1770 KAŠELJ številka parcele 102/11



Legenda oznak:

- Parcelna meja
- Meja parcelnega dela
- ▨ Meja katastrske občine

Stanje evidence zemljiškega katastra za izbrano parcelo na dan 26.08.2010

Vir podatkov: Geodetska uprava Republike Slovenije
Transakcijska številka: 1100038779056
Izris pripravil/-a: Gorazd Gorkič

Izris parcele je izdelan na podlagi evidence zemljiškega katastra, ki jo vodi Geodetska uprava RS in se ne šteje kot potrjeno v smislu 115. člena Zakona o evidentiranju nepremičnin (Uradni list RS, št. 47/2006 in 65/2007 - Odločba US) in Pravilnika o vrstah in vsebini potrdil iz zbirke geodetskih podatkov ter o načinu izkazovanja podatkov (Uradni list RS, št. 22/2007).

Okrajno sodišče v Ljubljani
Miklošičeva 10

ID: V0278669
Izdan dne: 26.08.2010 10:08:16
Naročnik: Gorazd Gorkič
Mestna občina Ljubljana

VPOGLED

Katastrska občina: 1770 KAŠELJ
Vložek št.: 2955
Usklajenost vložka: je od 24.07.2006 usklajen z ročno vodeno zemljiško knjigo

Plombe

3166/2009	datum začetka ZK postopka: 05.02.2009 09:00	datum vpisa plombe: 05.02.2009
vrsta vpisa sklep predlagatelj	poočitev spremembe izmer (za parcele: 2678/5, 2678/6, 2678/7)	
	GURS-OGU LJUBLJANA ,CANKARJEVA CESTA 1,Ljubljana - dostava	
15308/2010	datum začetka ZK postopka: 18.02.2009 12:20	datum vpisa plombe: 19.05.2010
vrsta vpisa sklep predlagatelj	vknjižba pridobitve služnosti (za parcele: 426/2, 481, 2455/1, 2458/5, 2458/6, 2460, 2463)	
	ELEKTRO LJUBLJANA d.d. ,Slovenska c. 58,Ljubljana - dostava	
9124/2009	datum začetka ZK postopka: 03.04.2009 10:40	datum vpisa plombe: 03.04.2009
vrsta vpisa sklep predlagatelj	vknjižba pridobitve stvarne služnosti (za parcele: 2266, 2470/3, 2470/4, 2470/5, 2540/1, 2540/3) 09.04.2009: vpis se dovoli (za parcele: 2266, 2470/3, 2470/4, 2470/5, 2540/1, 2540/3) 09.04.2009: zaznamba nepravnomočnosti sklepa o dovolitvi vpisa (za parcele: 2266, 2470/3, 2470/4, 2470/5, 2540/1, 2540/3) 18.05.2009: ugovor (za parcele: 2266, 2470/3, 2470/4, 2470/5, 2540/1, 2540/3)	
	ELEKTRO LJUBLJANA d.d. ,Slovenska c. 58,Ljubljana - dostava	
30812/2009	datum začetka ZK postopka: 02.11.2009 09:00	datum vpisa plombe: 02.11.2009
vrsta vpisa sklep predlagatelj	poočitev delitve parcele (za parcele: 3105/1, 3105/5, 3155/2, 3155/3)	
	GURS-OGU LJUBLJANA ,CANKARJEVA CESTA 1,Ljubljana - dostava	

List A

Oddelek A1

Podatki o nepremičninah:

št.	nepremičnina	številka	opis	povezave
2	parcela	102/2		
3	parcela	102/3		
4	parcela	102/4		
5	parcela	102/5		
6	parcela	102/6		

7	parcela	102/7
8	parcela	102/8
9	parcela	102/9
11	parcela	271/2
12	parcela	316/2
13	parcela	333/3
14	parcela	352/3
15	parcela	353/4
16	parcela	353/5
17	parcela	353/6
18	parcela	354/3
19	parcela	354/4
20	parcela	355/2
21	parcela	356/1
22	parcela	356/2
23	parcela	359/3
24	parcela	366/2
25	parcela	367/3
26	parcela	367/4
27	parcela	371/4
28	parcela	373/1
29	parcela	373/2
30	parcela	373/3
31	parcela	408
32	parcela	416/1
42	parcela	416/11
43	parcela	416/12
44	parcela	416/13
45	parcela	416/14
46	parcela	426/1
47	parcela	426/2
48	parcela	426/3
49	parcela	447/1
50	parcela	447/2
51	parcela	448/1
52	parcela	448/2
53	parcela	448/3
54	parcela	460
55	parcela	481
56	parcela	492
57	parcela	500
58	parcela	530
59	parcela	551
60	parcela	552
64	parcela	638
66	parcela	661/2
67	parcela	661/3
68	parcela	693/1
69	parcela	693/2
70	parcela	719/2
71	parcela	726/1
72	parcela	726/2
73	parcela	734/1
74	parcela	734/2
75	parcela	755
76	parcela	760
77	parcela	779/1

gospodujoča (vl. št. 1862)

78	parcela	779/2
79	parcela	779/3
80	parcela	779/4
81	parcela	857/1
82	parcela	857/2
83	parcela	890/1
84	parcela	890/2
85	parcela	906/3
86	parcela	906/5
87	parcela	906/6
88	parcela	921/2
89	parcela	921/3
90	parcela	921/5
91	parcela	928/2
92	parcela	928/3
93	parcela	929/2
94	parcela	929/3
95	parcela	929/4
96	parcela	939/3
97	parcela	942/1
98	parcela	942/2
99	parcela	990
100	parcela	1070/1
101	parcela	1070/2
102	parcela	1119/1
103	parcela	1119/2
104	parcela	1125
105	parcela	1152
106	parcela	1170/1
107	parcela	1170/2
108	parcela	1185/2
109	parcela	1187/3
110	parcela	1190/3
111	parcela	1335/2
112	parcela	1344/3
113	parcela	1344/5
114	parcela	1354/2
115	parcela	1355/2
116	parcela	1365/2
117	parcela	1366/2
118	parcela	1368/14
119	parcela	1368/19
120	parcela	1368/25
121	parcela	1383
122	parcela	1399
123	parcela	1446
124	parcela	1492
125	parcela	1529
126	parcela	1538
127	parcela	1550
130	parcela	1707/2
131	parcela	1727/2
132	parcela	1728/2
133	parcela	1729/2
134	parcela	1731/2
135	parcela	1738/7
136	parcela	1740/4

137	parcela	1741/5
138	parcela	1741/6
139	parcela	1741/7
140	parcela	1743/8
141	parcela	1743/9
142	parcela	1743/10
143	parcela	1743/11
144	parcela	1765/1
145	parcela	1765/2
146	parcela	1765/3
147	parcela	1803
148	parcela	1820/6
149	parcela	1821/6
150	parcela	1822/1
151	parcela	1822/2
152	parcela	1824/3
153	parcela	1830/2
154	parcela	1831/2
155	parcela	1849/3
156	parcela	1850/2
157	parcela	1851/4
158	parcela	1851/5
159	parcela	1856/2
160	parcela	1859/2
161	parcela	1860/4
162	parcela	1864/2
163	parcela	1869/3
164	parcela	1871/3
165	parcela	1871/4
166	parcela	1875/1
167	parcela	1875/2
168	parcela	1875/3
169	parcela	1875/4
170	parcela	1876/2
171	parcela	1876/4
172	parcela	1876/5
173	parcela	1876/6
174	parcela	1877/2
175	parcela	1878/2
176	parcela	1900/2
177	parcela	1901/2
178	parcela	1902/2
179	parcela	1903/9
180	parcela	1904/6
181	parcela	1907/3
182	parcela	1907/4
183	parcela	1911
184	parcela	1918/3
185	parcela	1955/2
186	parcela	1955/3
187	parcela	1955/4
188	parcela	2070
189	parcela	2071
190	parcela	2108/2
191	parcela	2108/3
192	parcela	2179/15
193	parcela	2179/17

194	parcela	2179/18
195	parcela	2179/19
196	parcela	2185/9
197	parcela	2187/13
198	parcela	2187/14
199	parcela	2189/3
200	parcela	2191/2
201	parcela	2192/2
202	parcela	2193/2
203	parcela	2212/2
204	parcela	2266
205	parcela	2278
206	parcela	2306
207	parcela	2309
208	parcela	2310
209	parcela	2338
210	parcela	2369/2
211	parcela	2453
212	parcela	2454
213	parcela	2455/1
214	parcela	2455/3
215	parcela	2456
216	parcela	2457
217	parcela	2458/1
218	parcela	2458/2
219	parcela	2458/4
220	parcela	2458/5
221	parcela	2458/6
222	parcela	2458/7
223	parcela	2458/8
224	parcela	2458/9
226	parcela	2458/11
227	parcela	2458/12
228	parcela	2460
229	parcela	2461/1
230	parcela	2461/2
231	parcela	2461/3
232	parcela	2461/4
233	parcela	2461/5
234	parcela	2461/8
235	parcela	2461/9
236	parcela	2461/11
237	parcela	2462/1
238	parcela	2462/2
239	parcela	2462/3
240	parcela	2463
241	parcela	2464/1
242	parcela	2464/2
243	parcela	2466/1
244	parcela	2466/2
245	parcela	2467/1
246	parcela	2467/2
247	parcela	2467/3
248	parcela	2467/4
249	parcela	2468/1
250	parcela	2468/2
251	parcela	2468/3

252	parcela	2468/4
253	parcela	2468/5
254	parcela	2468/6
255	parcela	2469
256	parcela	2470/3
257	parcela	2470/4
258	parcela	2470/5
259	parcela	2470/6
260	parcela	2470/7
262	parcela	2471/2
263	parcela	2471/3
264	parcela	2471/4
265	parcela	2472/1
266	parcela	2472/10
267	parcela	2472/12
268	parcela	2473/1
269	parcela	2473/5
270	parcela	2473/8
271	parcela	2473/9
272	parcela	2474
273	parcela	2539
274	parcela	2540/1
275	parcela	2540/2
276	parcela	2540/3
277	parcela	2584/1
278	parcela	2678/1
279	parcela	2678/2
280	parcela	2678/5
281	parcela	2678/6
282	parcela	2678/7
285	parcela	2906
286	parcela	2941
287	parcela	2950/1
288	parcela	2950/2
289	parcela	2951
290	parcela	3031
291	parcela	3079
292	parcela	3081
293	parcela	3088/1
294	parcela	3088/2
295	parcela	3105/1
296	parcela	3105/2
297	parcela	3105/3
298	parcela	3105/4
299	parcela	3105/5
301	parcela	3181
302	parcela	3194
303	parcela	3200
304	parcela	3213
306	parcela	3258
307	parcela	3540
309	parcela	3567/2
311	parcela	3605
312	parcela	3628
313	parcela	3661
314	parcela	3684
315	parcela	3688/1

316	parcela	3688/2	
317	parcela	3688/3	
318	parcela	3702/1	
319	parcela	3702/2	
321	parcela	3702/4	
323	parcela	3706	
324	parcela	3707	
325	parcela	3716/1	
326	parcela	3716/2	
327	parcela	1675/1	iz zap.št.: od 128 do 129, 261
328	parcela	1675/2	iz zap.št.: od 128 do 129, 261
329	parcela	1707/1	iz zap.št.: od 128 do 129, 261
331	parcela	1707/4	iz zap.št.: od 128 do 129, 261
333	parcela	1707/6	iz zap.št.: od 128 do 129, 261
334	parcela	1707/7	iz zap.št.: od 128 do 129, 261
335	parcela	2471/1	iz zap.št.: od 128 do 129, 261
336	parcela	2471/5	iz zap.št.: od 128 do 129, 261
337	parcela	2471/6	iz zap.št.: od 128 do 129, 261
338	parcela	2471/7	iz zap.št.: od 128 do 129, 261
339	parcela	3237/1	iz zap.št.: 300, 305
340	parcela	3237/2	iz zap.št.: 300, 305
341	parcela	3237/3	iz zap.št.: 300, 305
342	parcela	3237/4	iz zap.št.: 300, 305
344	parcela	3155/2	iz zap.št.: 300, 305
345	parcela	3155/3	iz zap.št.: 300, 305
346	parcela	3155/4	iz zap.št.: 300, 305
347	parcela	3155/5	iz zap.št.: 300, 305
348	parcela	3155/6	iz zap.št.: 300, 305
350	parcela	3591	iz zap.št.: 310
362	parcela	578/1	iz zap.št.: 63
365	parcela	555/4	iz zap.št.: 61
366	parcela	639/4	iz zap.št.: 65
367	parcela	639/5	iz zap.št.: 65
368	parcela	129/4	iz zap.št.: 10
369	parcela	129/5	iz zap.št.: 10
370	parcela	129/6	iz zap.št.: 10
371	parcela	1707/8	iz zap.št.: 330, 332
372	parcela	3702/6	iz zap.št.: 320, 322
373	parcela	3702/7	iz zap.št.: 320, 322
374	parcela	3703/3	iz zap.št.: 320, 322
375	parcela	3703/4	iz zap.št.: 320, 322
376	parcela	3155/8	iz zap.št.: 349
377	parcela	3155/9	iz zap.št.: 349
378	parcela	2458/10	iz zap.št.: 225
379	parcela	799	
380	parcela	2723/3	iz zap.št.: 283
381	parcela	2723/4	iz zap.št.: 283
382	parcela	2723/5	iz zap.št.: 283
383	parcela	3155/1	iz zap.št.: 343
384	parcela	3567/3	iz zap.št.: 308
385	parcela	3567/4	iz zap.št.: 308
386	parcela	3567/5	iz zap.št.: 308
387	parcela	102/10	iz zap.št.: 1
388	parcela	102/11	iz zap.št.: 1
389	parcela	102/12	iz zap.št.: 1

Podatke o vrsti rabe, površini in druge podatke o nepremičninah (parcelah, stavbah in delih stavb) lahko pridobite z vpogledom v zemljiški kataster in kataster stavb, ki sta izvorni evidenci za te podatke. Podatke lahko pridobite z brezplačno poizvedbo na internetni strani Geodetske uprave RS na naslovu <http://prostor2.gov.si/javni/>.

Pri iskanju podatkov o nepremičnini v katastrih uporabite samo številko brez dodatka, navedenega pri številki v tem izpisu (.S, .SP, .ES oziroma .E). Če je za številko nepremičnine (parcele) v tem izpisu dodatek .S, pri iskanju te nepremičnine v katastrih pred številko vpišite znak *.

List B

Podatki o lastnikih:

št.	lastnik	s. roj./id.	naslov	delež	povezave
1/1	Družbena lastnina v splošni rabi	V	(naslov ni podan)	1/1	

Spremembe pri lastnikih:

Ime lastnika: Družbena lastnina v splošni rabi

št.	Dn.	vloženo	tip	besedilo vpisa
1	uskladitev		vknjižba	Prepis podatkov iz centralne baze zemljiškega katastra z dne 27.12.1999.
2	uskladitev		vknjižba	Vlož. 15.3.1978, Dn. št. 2202/1978 Po predlogu z dne 15.3.1978 se vknjiži nepremičnina kot družbena lastnina v splošni rabi.

List C₁ - Druge pravice

Podatki o imetnikih pravic:

zap.št.	imetnik	s. roj./id.	naslov	povezave
1/1	ELEKTRO LJUBLJANA, Javno podjetje za distribucijo električne energije d.d.	V 5227992	Slovenska c. 58, 1000 Ljubljana - dostava	
2/1	ELEKTRO LJUBLJANA, Javno podjetje za distribucijo električne energije d.d.	V 5227992	Slovenska cesta 58, 1516 Ljubljana - Elektro Ljubljana	

Spremembe pri imetnikih pravic:

ime imetnika pravice: ELEKTRO LJUBLJANA, Javno podjetje za distribucijo električne energije
d.d.

parc.št.: 2463

zap.št.	št.	vloženo	tip vpisa	besedilo vpisa
1	10418/2006	24.04.2006	vknjižba	Na podlagi pogodbe o ustanovitvi služnosti z dne 17.11.2005 se na parc. št. 2463 te k.o. vknjiži služnostna pravica postavitve, vzdrževanja in obnavljanja kableske kanalizacije za distribucijo električne energije.

ime imetnika pravice: ELEKTRO LJUBLJANA, Javno podjetje za distribucijo električne energije
d.d.

parc.št.: 2266 , 2470/3 , 2470/4 , 2470/5 , 2540/1 , 2540/3

zap.št.	št.	vloženo	tip vpisa	besedilo vpisa
1	9124/2009	03.04.2009	vknjižba	Na podlagi pogodbe o ustanovitvi stvarne služnosti v javno korist za infrastrukturni objekt 20 kV KB RTP Polje - TP SET Vevče TP Papirnica Vevče z dne 04.03.2009, se na parc. št. 2540/1, 2540/3, 2470/5, 2470/4, 2470/3 in 2266 k.o. Kašelj, vknjiži služnostna pravica izgradnje, vzdrževanja in obnavljanja kableske kanalizacije za distribucijo električne energije za čas trajanja infrastrukturnega objekta na trasi RTP Polje - SET Vevče - TP Papirnica Vevče v korist služnostnega upravičenca.

List C₂ - Drugi vpisi NI ZAPISOV.

List C₃ - Hipoteke NI ZAPISOV.

nadomestilo:
brezplačno