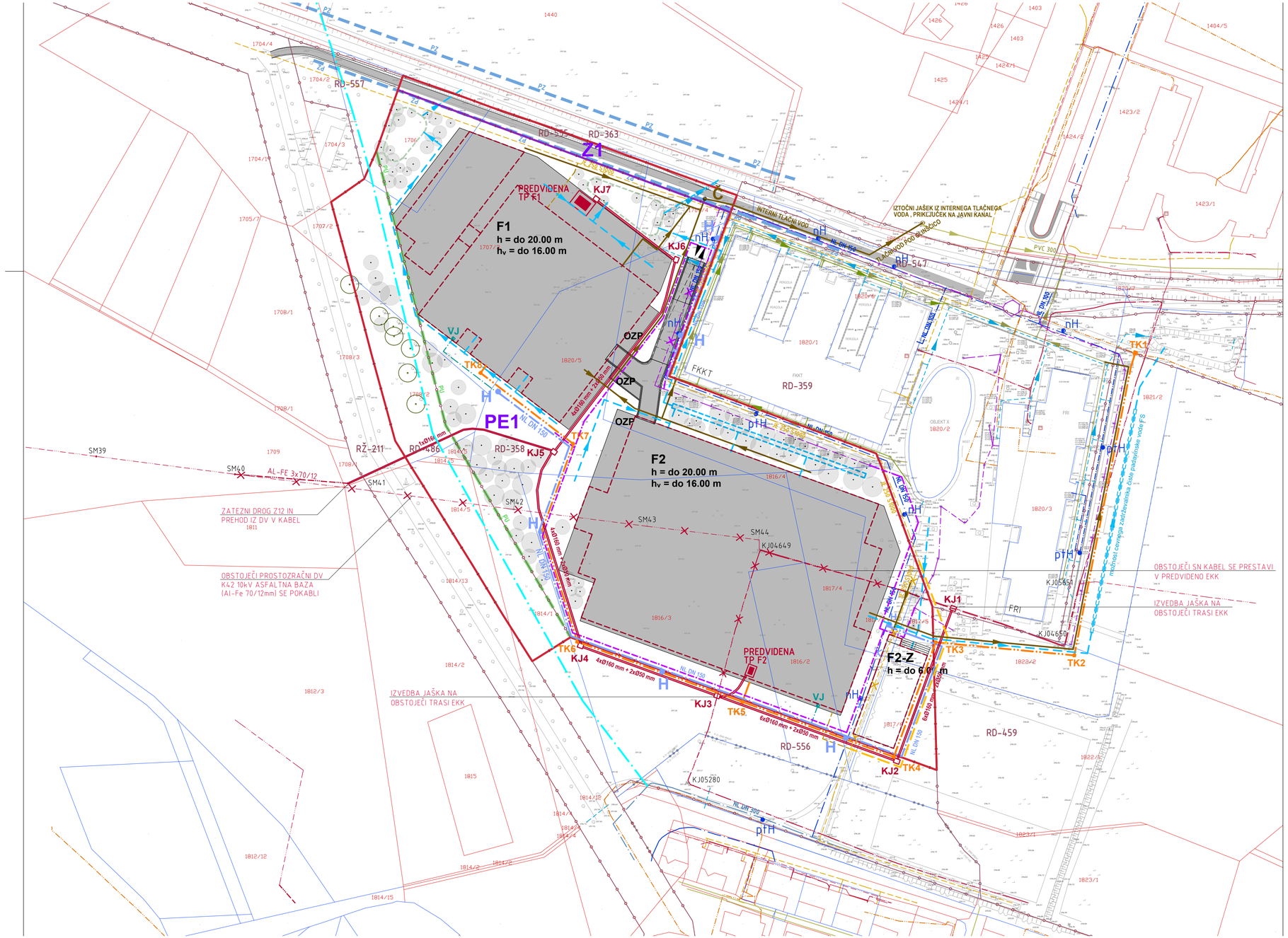

		OBSTOJEČI VODI	NAČRTOVANI VODI	NAČRTOVANI PRIKLJUČKI
KANALIZACIJA	javna komunalna odpadna voda			
	interna padavinska odpadna voda			
	interna komunalna odpadna voda			
	interna tehnološka odpadna voda			
VODOVOD	javni primarni			
	javni sekundarni			
PLINOVOD				
ELEKTRO. KOMUNIKACIJE				
ELEKTRIKA	interna razsvetljava			
	nizka napetost			
	srednja napetost			
	EKK			

- OBSTOJEČI DALJNVOD IN KABLOVODI V EKK - PRESTAVITEV
- OBSTOJEČA INTERNA KANALIZACIJA ZA PADAVINSKE VODE - PRESTAVITEV
- OBSTOJEČE PLINOVODNO OMREŽJE - PRESTAVITEV
- OBSTOJEČA INTERNA RAZSVETLJAVA - PRESTAVITEV
- OBSTOJEČE VODOVODNO OMREŽJE - PRESTAVITEV

OBČINSKI PODROBNI PROSTORSKI NAČRT 65 FAKULTETE OB BIOTEHNIŠKEM SREDIŠČU

LEGENDA:

- MEJA OBMOČJA OPPN
- MEJA OBSTOJEČE ZEMLJIŠKE PARCELE - UREJENA MEJA
- MEJA OBSTOJEČE ZEMLJIŠKE PARCELE - KATASTRSKA MEJA
- 1820/5 PARCELNA ŠTEVILKA
- RD-358 OZNAKA ENOTE UREJANJA PROSTORA
- MEJA ENOTE UREJANJA PROSTORA
- PE1 OZNAKA PROSTORSKE ENOTE
- MEJA PROSTORSKE ENOTE
- F1 OZNAKA STAVBE
- h VIŠINA STAVBE
- h_v VIŠINA VENCA STAVBE
- KLETNA ETAŽA
- GABARIT STAVBE NAD NIVOJEM TERENA
- PZ MEJA PRIOBALNEGA ZEMLJIŠČA
- PU MEJA OBMOČJA PARKOVNE UREDITVE
- NAČRTOVANA TRANSFORMATORSKA POSTAJA
- KJ1 NAČRTOVAN ELEKTRO KABELSKI JAŠEK
- SM41 OZNAKA STOJNEGA MESTA (daljnovod)
- OZP ZBIRNO IN PREVZEMNO MESTO ZA KOMUNALNE ODPADKE
- Č NAČRTOVANO ČRPALIŠČE
- VJ VODOMERNI JAŠEK
- NOVO DREVO
- OBSTOJEČE DREVO
- pTH OBSTOJEČ PODTALNI HIDRANT
- nH OBSTOJEČ NADTALNI HIDRANT
- H NAČRTOVANI HIDRANT
- SUHI ZADRŽEVALNIK
- PODZEMNI ZADRŽEVALNIK PADAVINSKE VODE

ŠABEC KALAN ŠABEC ARHITEKTI
mojca kalan šabec, s.p.
hacquetova ulica 16, ljubljana

Številka naloge:	UP 20-007				
Investitor:	UNIVERZA V LJUBLJANI Kongresni trg 12, 1000 Ljubljana				
Vsebina risbe:	**ZBIRNI NAČRT KOMUNALNIH VODOV IN NAPRAV**				
Odg. vodja izdelave OPPN:	Mojca Kalan Šabec, univ.dipl.inž.arh.		id.št. PA PPN ZAPS 0275		
Sodelavci:	Jana Klemenčič, kom.inž.				
Datum izdelave načrta:	November 2021	Merilo:	1:1000	Številka risbe:	4.5