

**MESTNA OBČINA LJUBLJANA**  
Mestna uprava, Oddelek za urejanje prostora  
Poljanska cesta 28**1000 LJUBLJANA**Mestna občina  
Ljubljana  
Mestna upravaOddelek za  
urejanje  
prostora

Prejeto:	04-07-2022	Sig. z:	SH
Številka zadeve:	3505-30/2011-223		
Vredn.:			

**Naš znak:** mol11/22-SO**Datum:** 30.6.2022

**Zadeva:** Poziv za podajo prvih mnenj o prostorskem aktu – Občinski podrobni prostorski načrt 20 Barjanska cesta zahod - del

**Izdovalec:** LJUBLJANSKI URBANISTIČNI ZAVOD d.d., Verovškova ulica 64, 1001 Ljubljana

**Vlagatelj:** Mestna občina Ljubljana, Mestna uprava, Oddelek za urejanje prostora, Poljanska cesta 28, 1000 Ljubljana

**Datum vloge:** 1.6.2022

**Priloga:** Poziv za podajo prvih mnenj o prostorskem aktu – Občinski podrobni prostorski načrt 20 Barjanska cesta zahod - del

**Dopis št:** 3505-30/2011-201

Na podlagi: 47. 58. in 61. člena Zakona o prostorskem načrtovanju ZPNačrt (Uradni list RS, št. 33/07, 108/09, 106/10, 57/12, 109/12 in 35/13) in 9., 10., 12., 13., in 16. člena Zakona o elektronskih komunikacijah ZEKom-1 (Uradni list RS, št. 109/12, 110/13, 40/14 – ZIN-B, 54/14 – odl. US, 81/15 in 40/17) ter vloge vlagatelja, vam izdajamo:

**»POZITIVNO MNENJE«**

Mnenje je podano na osnovi poziva za podajo prvih mnenj za osnutek **OPPN - 20 Barjanska cesta zahod - del**.

Za morebitna dodatna vprašanja ali pojasnila v zvezi z mnenjem je kontaktna oseba Špela Oblak, mag. ing. kraj. arh (070 700 700 ali spela.oblak@telemach.si).

Pripravila:  
Špela Oblak, mag. ing. kraj. arh.

TELEMACH d.o.o.

Vodja projekcije:  
Uroš Jagodic, d.i.e.

Telemach d.o.o. 13

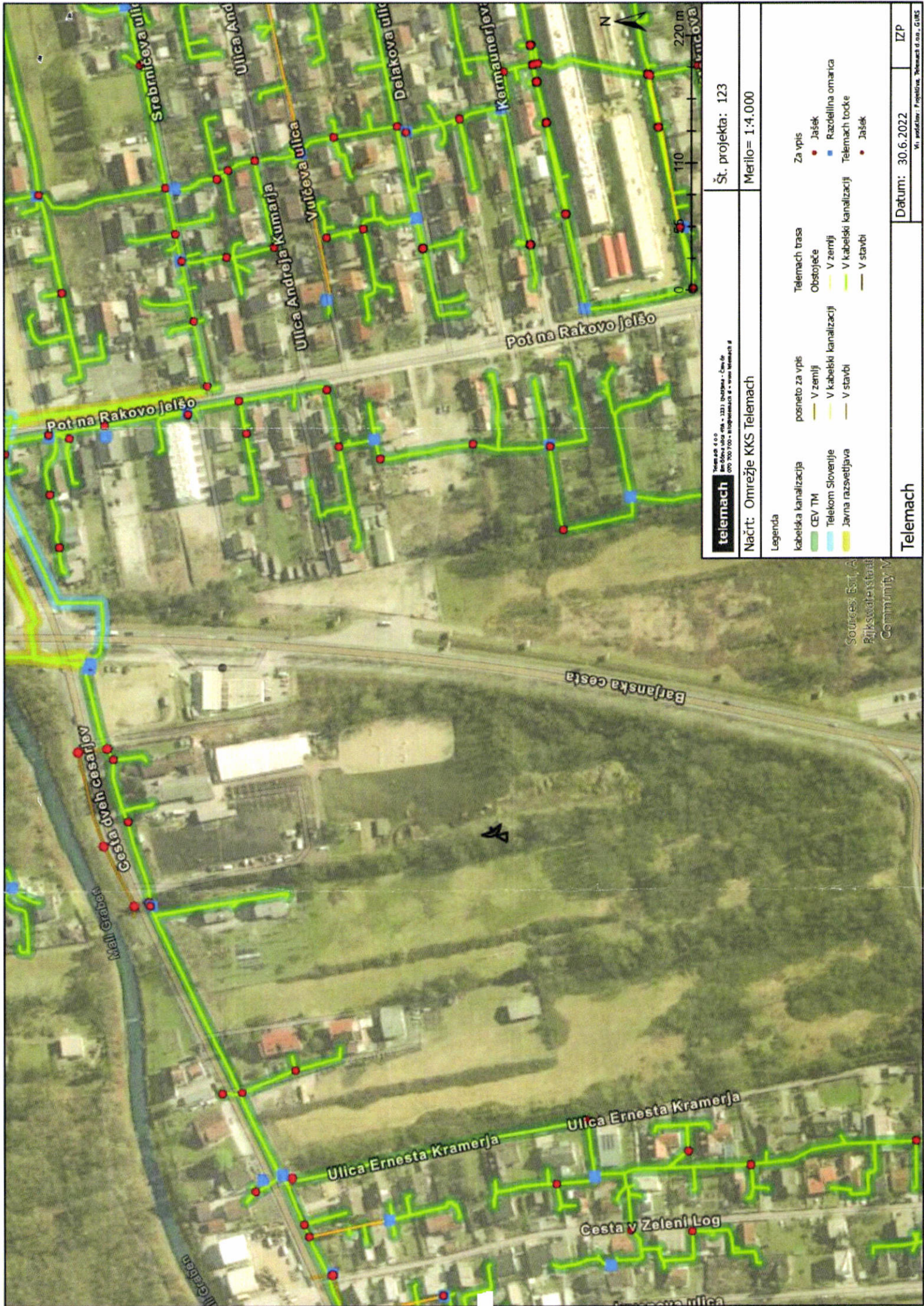

telemach		Št. projekta: 123	
Načrt: Omrežje KKS Telemach		Merilo= 1:4.000	
Legenda		Za vpis	
kabelska kanalizacija		Obstoječe	
CEV TM		V zemlji	
Telekom Slovenije		V kabelski kanalizaciji	
Javna razsvetljava		V stavbi	
Telemach trasa		V zemlji	
posneto za vpis		V stavbi	
V zemlji		V stavbi	
V kabelski kanalizaciji		V stavbi	
V stavbi		V stavbi	
Jašek		Jašek	
Razdelilna omara		Razdelilna omara	
Telemach točke		Telemach točke	
Jašek		Jašek	
Datum: 30.6.2022		IZP	

Source: Esri, A  
Bjorkstad, Intel  
Community, V