



Mestna občina  
Ljubljana

Mestni svet

**Svetniški klub**  
**Slovenske demokratske stranke**

Krekov trg 10  
1000 Ljubljana  
telefon: 01 306 45 41  
faks: 01 306 12 06  
sds@ljubljana.si  
www.ljubljana.si

Številka: 90000-6/2021-15

Datum: 16. 04. 2021

Mestna občina Ljubljana  
Mestni svet  
Mestni trg 1  
1000 Ljubljana

k 2. točki 22. seje

**Zadeva: vprašanja in pobude**

Spoštovani,

v skladu s 97. členom Poslovnika Mestnega sveta MOL, v imenu Svetniškega kluba SDS naslavljam na gospoda župana svetniško vprašanje.

Spoštovani g. Zoran Janković, župan MOL !

Prosim za obrazložitev odločitve, da se pri Gospodarskem razstavišču združita pločnik za pešce in kolesarska steza v območje skupnega prometnega prostora.

Dr. Zvone Čadež, l.r.  
Svetnik MS MOL

Priloga:  
-združene fotografije v pdf dokumentu

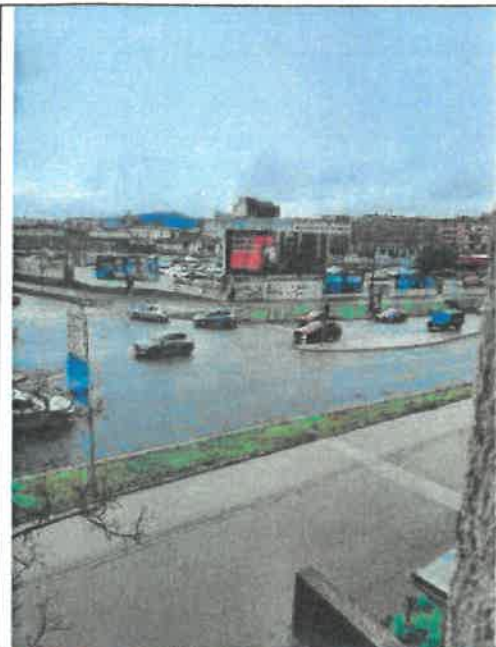

**UKINITEV  
PLOČNIKOV IN  
KOLESARSKÉ  
STEZE**

Pločnik od podvoza  
do Vilharjeve kjer se  
dobro vidi pločnik, ki  
je z robniki ločen  
od kolesarske  
steze.  
13.4.2021



Posnetki  
spremenjenega  
pločnika +  
kolesarske steze  
od zavarovalnice do  
GR

13.4.2021



Na 2. strani so  
povečave delov slik,  
ki kažejo, da ni več  
ne pločnikov ne  
kolesarskih stez!



## MALO ZGODOVINSKIH POSNETKOV NAŠE HIŠE IN NEPOSREDNE OKOLICE IZ NETA

[LJUBLJANA] - Stare fotografije/Old Photos - SkyscraperCity



Posnetki zaključnih del na novi trasi nekdanje Titove c. Dela so potekala okvirno leta 1963, ampak ne prisežem! Lepo je vidna naša hiša takrat je imela številko Titova c. 41.

**Odlično zgrajene kolesarske steze, ki smo jih takrat imeli samo Bežigrajčani in Šiškarji!**

**Namesto tega imamo danes SIMBIOZO kolesarjev, skirojev in pešcev!**

Sožitje ali simbioza je način življenja, ko dva organizma večino časa preživita tesno skupaj. **Organizma, ki živita v paru, med sabo nista enakovredna.** Eden je običajno telesno večji, imenujemo ga tudi gostitelj, in ima za drugega vlogo habitata. [Wikipedija](#)



Titova cesta- po cesti vozi še TROLA. **Posnetek je sigurno iz časa kake prometne konice**, saj vidimo na cesti še takratno jugoslovansko ljudsko vozilo - FIČKOTA in celo 2 pešca. Naša hiša še ni zgrajena z drugimi stavbami. Vidi se samo baraka, ki so jo verjetno potrebovali gradbeni delavci.