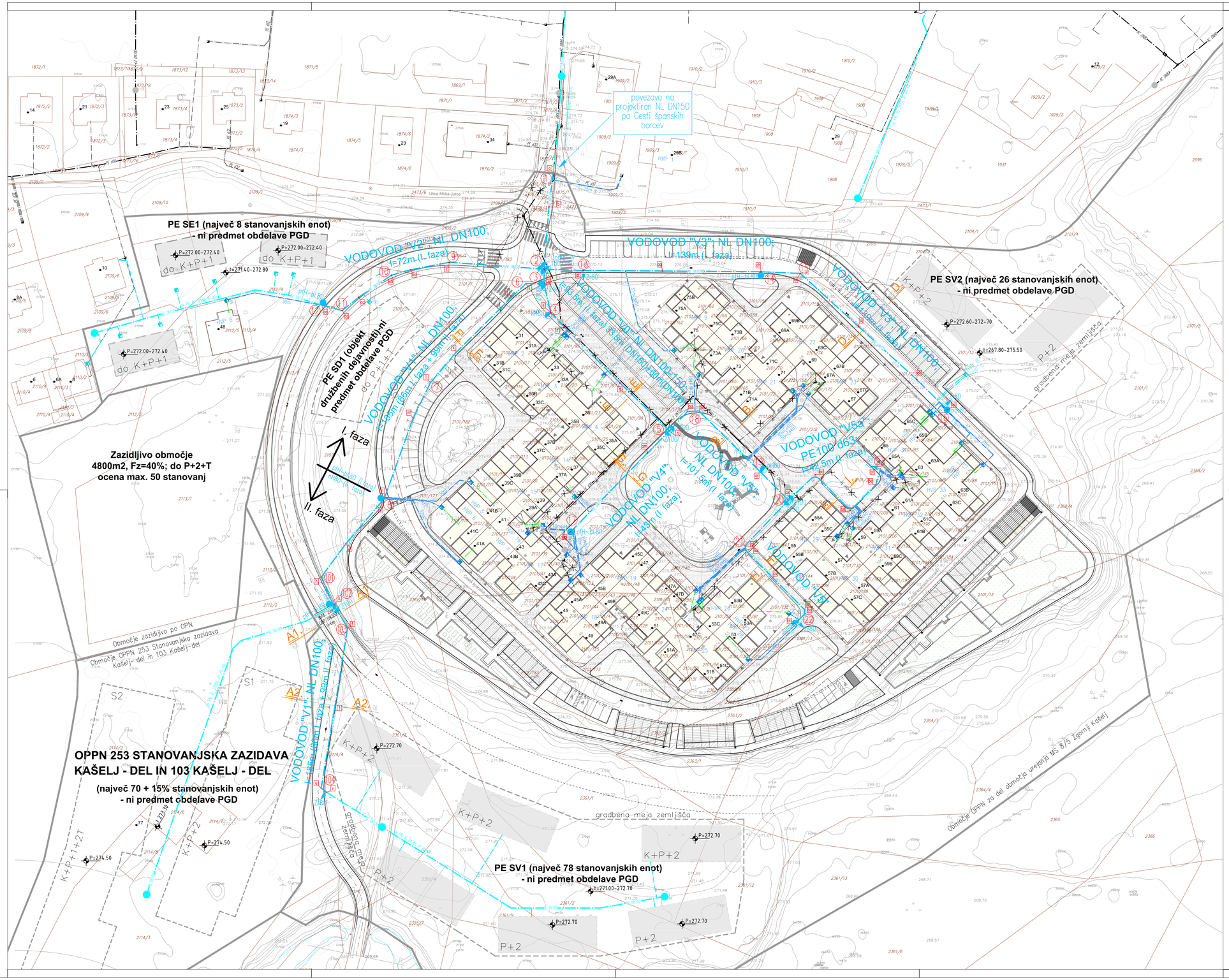

LEGENDA

- Obstoječ javni vodovod
- Obstoječ vodovodni priključek
- Obstoječ interni vodovod
- Obstoječ vodovod se ukinja zaradi gradnje po tem projektu
- Projektiran javni vodovod v tem projektu
- Predvidena obnova hišnega vodovodnega priključka ob gradnji javnega vodovoda po tem projektu Ni predmet načrta, obnovijo se vsi priključki, ki jih tangira obnova javnega vodovoda (če ni zapisano drugače d32).
- Predvidena prevezava internega vodovoda (Ni predmet tega načrta javnega vodovoda)
- nH80 — Projektiran nadtalni hidrant v tem projektu
- pH80 — Projektiran podtalni hidrant v tem projektu
- pH-bl.80 — Projektiran podtalni hidrant-blatnik v tem projektu
- Z100 — Projektiran zračnik v tem projektu
- Combi — Projektirana sektorska zaporna armatura (zasun) v tem projektu
- 8 — Točka vodovoda (montažna shema – obdelano v PZI)
- Zakoličbena točka vodovoda (oznaka) obravnavanega v tem projektu
- VODOV.... — Ime vodovoda, material in dolžina cevi
- HVP6 — Oznaka hišnega vodovodnega priključka
- C. C. — Oznaka prečnega prereza
- Predviden javni vodovod v drugi projektni dokumentaciji (NI predmet tega projekta)
- Predvideni novi hišni vodovodni priključki v drugi dokumentaciji (NI predmet tega projekta)

OPOMBE: Obnova hišnih vodovodnih priključkov ni del tega načrta javnega vodovoda, priključki se obnovijo skladno z veljavno zakonodajo in pod nadzorom ter navodilih izvajalca javne službe oskrbe s pitno vodo.
Hišni priključki so prikazani informativno. Novi priključki na javni vodovod se zgradijo izključno na podlagi PZI načrta hišnega priključka in soglasja za priključitev na javno vodovodno omrežje, ki ga izda izvajalec javne službe oskrbe z vodo na podlagi PZI načrta priključka!
Po potrebi se dimenzija priključka prilagodi dejanski porabi vode (obvezno na podlagi hidravličnega izračuna).

Vse spremembe je potrebno uskladiti s projektantom!
Mere je potrebno kontrolirati na licu mesta!

spremembe:	datum spremembe:

KONO B
svetovanje, projektiranje, izvedba in nadzor gradbenih objektov,d.o.o.
Grablovičeva ul.30, Ljubljana
tel.: (01) 544 25 25
fax.: (01) 540 44 99
e-mail: miha@kono-b.si

investitor:	MESTNA OBČINA LJUBLJANA Mestni trg 1 1000 Ljubljana	JAVNI STANOVANJSKI SKLAD MESTNE OBČINE LJUBLJANA Zarnikova 3 1000 Ljubljana
objekt:	UREDITEV JAVNE PROMETNE INFRASTRUKTURE Z ZUNANJO UREDITVIJO V NASELJU OB CESTI ŠPANSKIH BORCEV V POLJU	
vrsta projekta:	PGD – Projekt za pridobitev gradbenega dovoljenja	
vrsta načrta:	3/2 – Načrt vodovoda	
vsebina risbe:	Situacija vodovoda	
odg. vodja projekta:	Uroš Pust, univ.dipl.inž.gradb.	IDEN.ŠT.: G-2765
odg. projektant:	Jernej Mlinarič, univ.dipl.inž.gradb.	IDEN.ŠT.: G-3533
proj. sodelavci:		
št. načrta:	1758-V/18	št.risbe: 3/2.5.2
merilo:	1:500	datum: maj 2018

05.07.2018

J:\2017\1680_1758_Spanski borci\1758-V\PGD\grafika\1758-V_PGD.dwg
05.07.2018