

PRA HA  
PRA GUE  
PRA GA  
PRA G

# Warnings and notifications

Mgr. Daniel Barták  
Head of the Crisis  
Management Department

---

# Czech Republic

- Population: 10,538,275
- Number of regions: 14
- Number of municipalities with extended competence: 205
- Number of municipalities: 6,253
- Capital: Prague

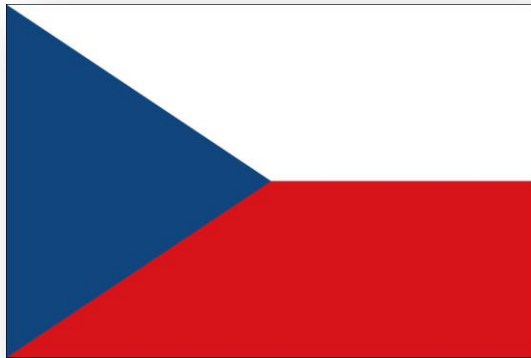

# City of Prague



- Population: 1,280,508
- Population density: Ø 2600 pers./ km<sup>2</sup>
- Area: 496 km<sup>2</sup>
- Confluence of Vltava and Berounka rivers
- Average temperature: 8.1 °C
- Average wind speed: 6.6 m/s
- Average annual precipitation: 526.6 mm

# Warning vs. Notification

- **Warning** = **informing the population** about any imminent situation or something which has already occurred.

- 
- **Notification** = **information provision** about any imminent or already occurred special situation **to the units of an integrated rescue system, local government authorities, public authorities and to other subjects** following the emergency or crisis plans.

# Systems used for population warning

- Integrated warning and notification system
- Massmedia:
  - TV stations
  - radio stations
  - social networks
- Websites:
  - of the integrated emergency system units
  - of regions, municipalities
  - special websites (safety portal of the City of Prague (CP))
- Other channels:
  - panels
  - loudspeakers
  - local radio

# Integrated warning and notification system

- National system in state property
- Operated by the Fire Rescue Service of the Czech Republic
- Generates warning signal(hooting)
- In municipalities with a population above 500 and in the zones of emergency planning
- Trend – supplemented and replaced by electronic horns



# Signals

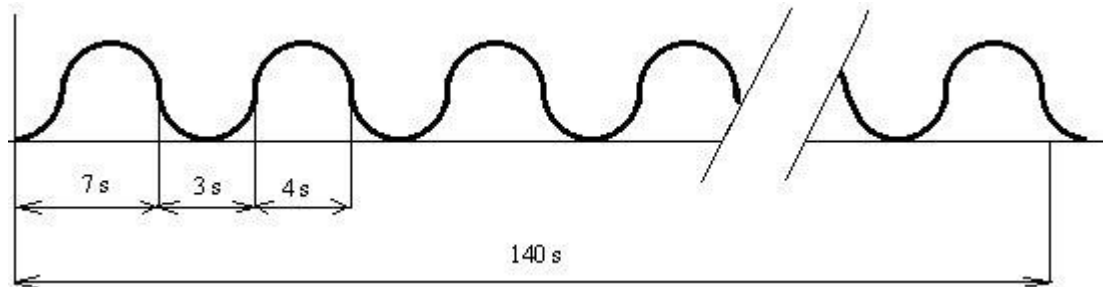

- General warning
- Fire alarm
- Horn testing

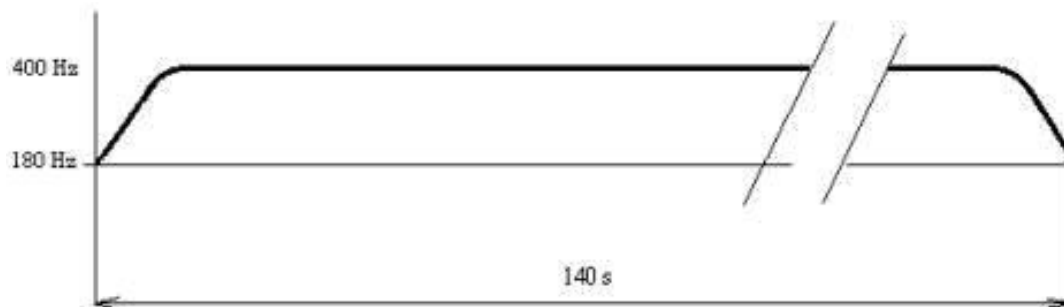

# Horn placement in the area surrounding the Vltava river

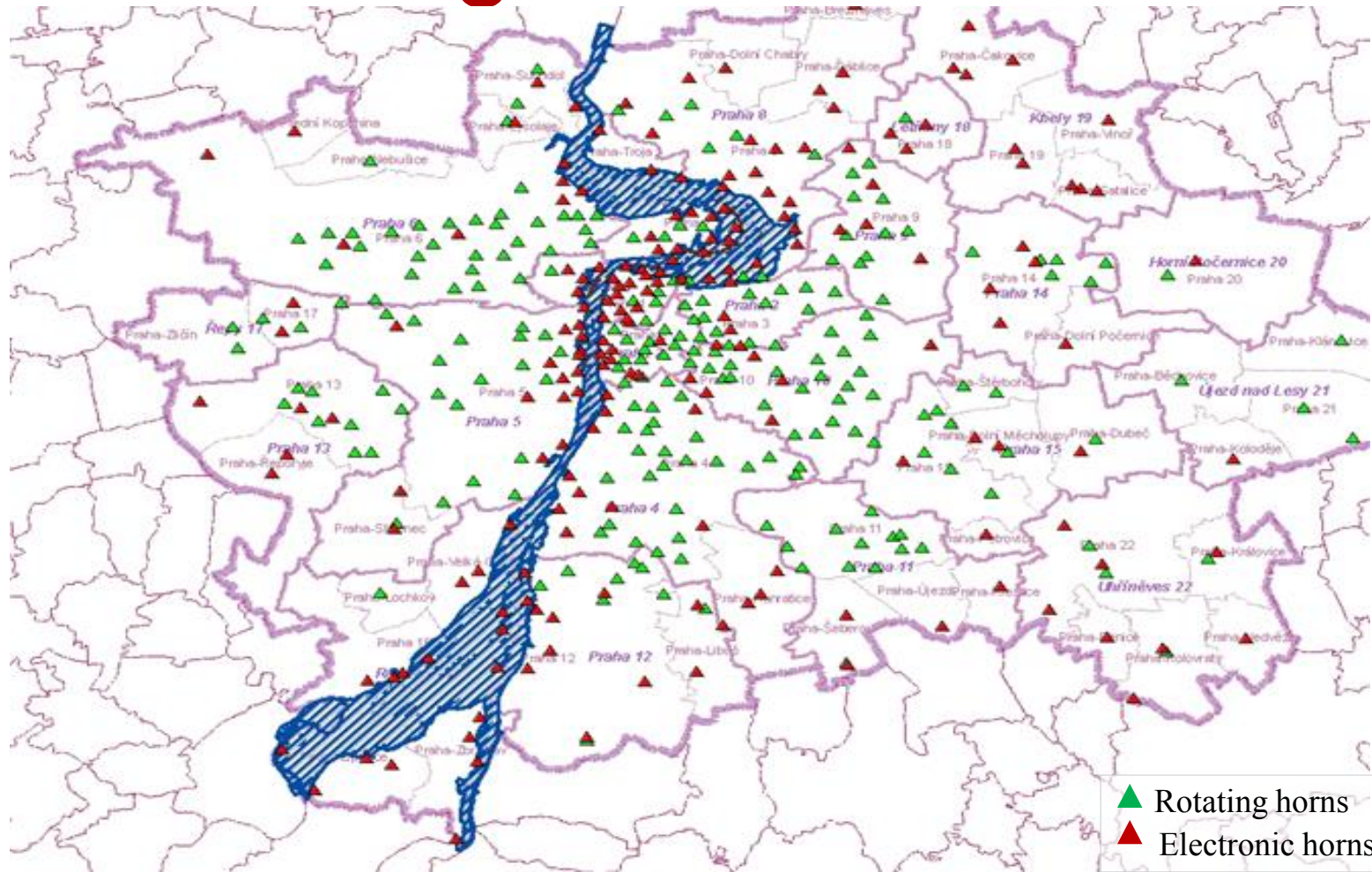



# **Informing the units of the integrated emergency system and the crisis management authorities**

# Integrated emergency system



Fire Rescue Service



Emergency Medical Service



Police



Metropolitan Police



# Crisis management authorities

- Government of the Czech Republic
- Ministries and other central administrative authorities
- Czech National Bank
- Regional authorities
- Municipal authorities
- Other authorities with regional competence

# Information provision diagram

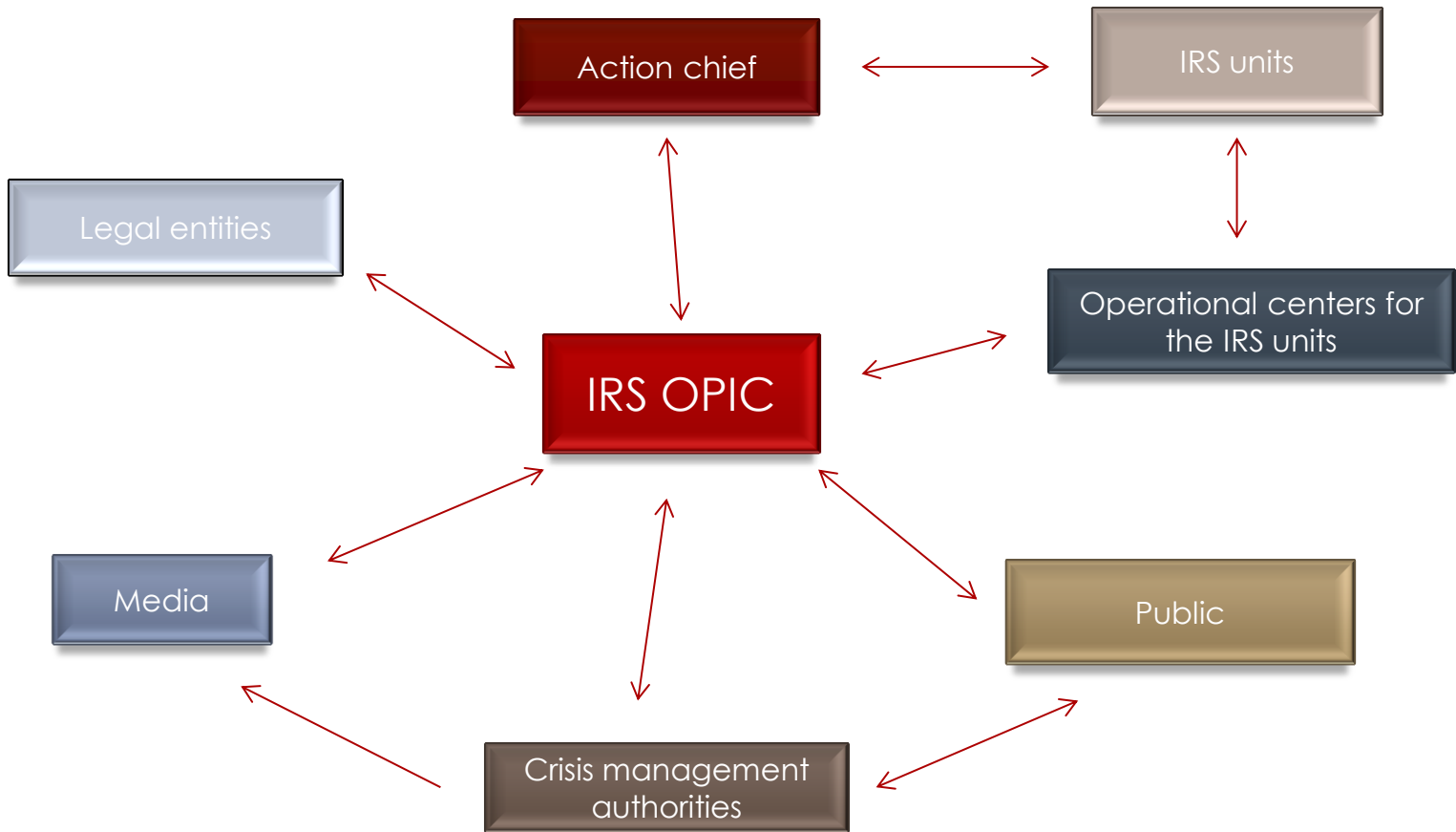

# Information provision means

- SMS
- e-mail
- phone
- Radio network

- 
- Connections
  - Web portal

# CP Safety Portal

- [www.bezpecnost.praha.eu](http://www.bezpecnost.praha.eu), launched in 01.06.2017
- Information and useful hints “What to do in case of...”
- Actual situation in Prague
- Map layers
- Planned events and news from the crisis management and prevention field, including photo gallery

# Safety portal of the City of Prague

🔍 👤

**Bezpečnost. Praha. eu**

AKTUALITY    POVODNĚ    KRIZOVÉ PLÁNOVÁNÍ    O NÁS

MAPY    CHEMIE    TECHNOLOGIE    DOKUMENTY

CO DĚLAT KDYŽ    UKRYTÍ    BEZPEČNOST    KONTAKTY

**Aktuality počasí** ☁️

Počasí    Kvalita ovzduší    Hydrologie    SIVS    Odkazy

14,0 °C

Oblačno

Tlak 1015 hPa    Vlhkost 50 %

**Přehled události** 📅

- 🔥 02.05.2017 14:21 • Požár Praha 8, Libčická 399/8
- 🚗 02.05.2017 09:11 • Zastavení METRA mezi stanicemi Národní třída a Mustek
- 🚓 27.04.2017 08:00 • Neznámý předmět Praha 9: Chlumecká 6, OC Černý most

vice info

**Aktuality a plánované akce** 📅

- 📍 29.08.2017 10:00 • Den dětí s IZS
- 🕒 04.05.2017 10:00 • Cvičení Botič
- 📍 03.05.2017 12:00 • Pravidelná zkouška sirén

vice info

**Mapy** 📍

**Kamery** 📹

**Fotogalerie** 📷

CVIČENÍ HOLESOVICE 2016  
VYSTAVBA

IZS 112  
Hasiči 150

Záchranka 155  
Policie 158

MP HMP 156  
MHMP 1244

# Safety portal of the City of Prague

**Bezpečnost. Praha. eu**

AKTUALITY    POVODNĚ    KRIZOVÉ PLÁNOVÁNÍ    O NÁS  
 MAPY    CHEMIE    TECHNOLOGIE    DOKUMENTY  
 CO DĚLAT KDYŽ    UKRYTÍ    BEZPEČNOST    KONTAKTY

28.04.2017 14:01: VÝSTRAHA ČHMÚ SMOGOVÁ SITUACE

**Aktuality počasí**

Počasí    Kvalita ovzduší    Hydrologie    SIVS    Odkazy

**14,0 °C**  
Oblačno

Tlak 1015 hPa  
Vlhkost 50 %

**Přehled událostí**

- 02.05.2017 14:21 - Požár Praha 8. Libčická 399/8
- 02.05.2017 09:11 - zastavení METRA mezi stanicemi Narodní třída a Mustek
- 27.04.2017 08:00 - Neznámý předmět Praha 9. Chlumecká 6. OC Černý most

[vice info](#)

**Aktuality a plánované akce**

- 29.08.2017 10:00 - Den dětí s IZS
- 04.05.2017 10:00 - Cvičení Botič
- 03.05.2017 12:00 - Pravidelná zkouška sirén

[vice info](#)

**Mapy**



**Něco se děje**

**!** Z důvodu vyhlášení smogové situace, žádáme řidiče, aby nevjezdili do hl. m. Prahy svými vozidly a využili k cestě přepravu MHD.

02.05.2017 14:39

[vice info](#)

**Fotogalerie**



CVIČENÍ HOLESOVICE 2016  
VYSTAVBA

 IZS 112    Záchranka 155    MP HMP 156  
 Hasiči 150    Policie 158    MHMP 1244



PRA HA  
PRA GUE  
PRA GA  
PRA G

**Thank you for  
your attention!**

**Mgr. Daniel Barták**

[daniel.bartak@praha.eu](mailto:daniel.bartak@praha.eu)

+420 725 010 007

---