

KONSTRUKCIJA PLOŠČADI M 1:50

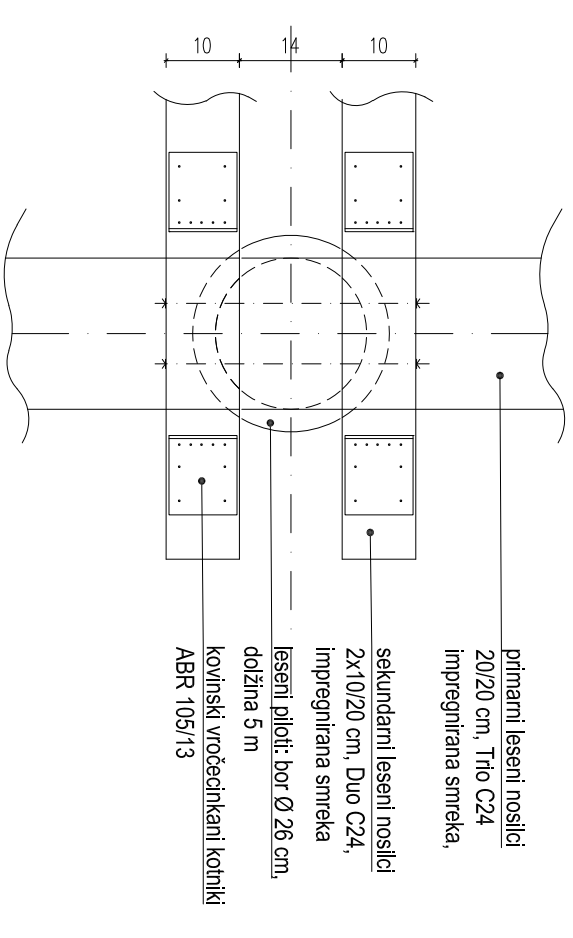

TLORIS KONSTRUKCIJE M 1:10

točka	X	Y
1	4.643.982.491	1.071.354.931
2	4.643.987.746	1.071.420.404
3	4.643.939.229	1.071.415.558
4	4.643.927.883	1.071.397.609
5	4.643.964.785	1.071.388.050

ZAKOLIČBENE TOČKE VOGALNIH PILOTOV

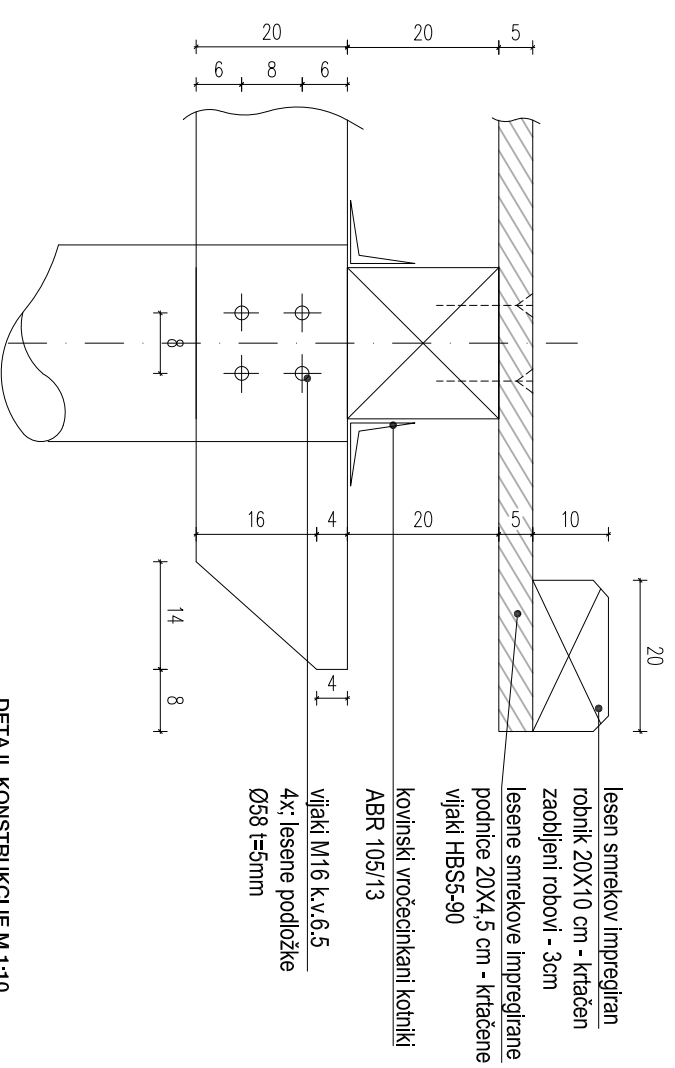

DETAIL KONSTRUKCIJE M 1:10

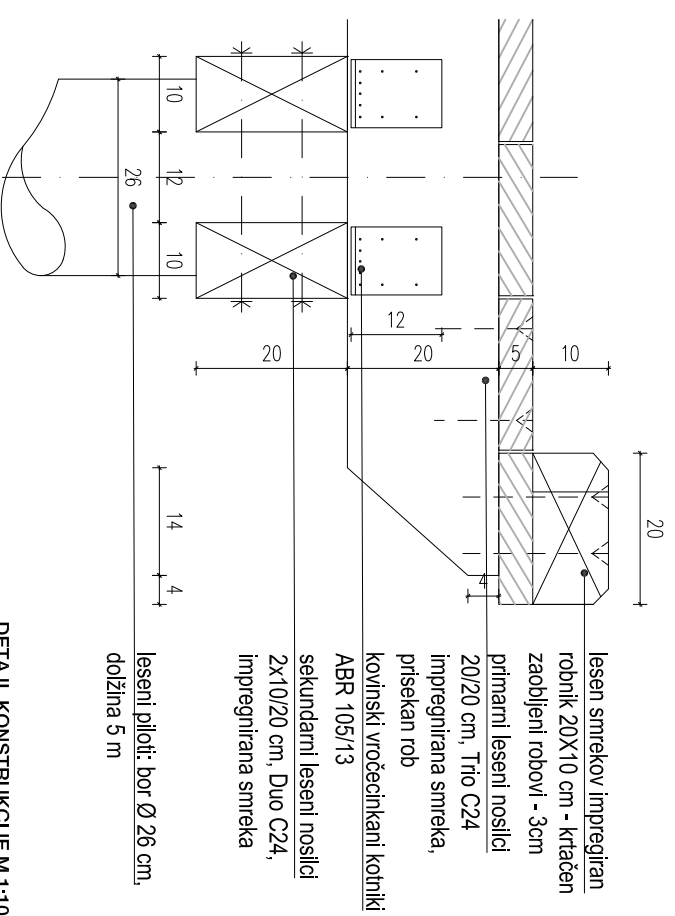

DETAIL KONSTRUKCIJE M 1:10

* vsi kovinski deli so vroče cinkani in prašno barvani
** obdelava lesenih delov: glej tehnično poročilo

Kd prostoRož

Rimska 22, 1000 Ljubljana
t. +386 (0)590 19 080 e. prostoroz@gmail.com

naročnik **Mestna občina Ljubljana, Mestni trg 1, 1000 Ljubljana**

objekt **UREDITEV ČRNUŠKEGA BAJERJA**

vrsta projekta **PZI** številka projekta **01/19**

avtor arhitekture **prostoRož**

Alenka Korenjak u.d.a., Sara Vrtovec m.a.a., Maša Orelko u.d.a., Vesna Skubic m.a.a.

memlo **1:50 IN 1:10** datum **Junij 2019**

D.22 Ploščad - podkonstrukcija