

Prerez A - A

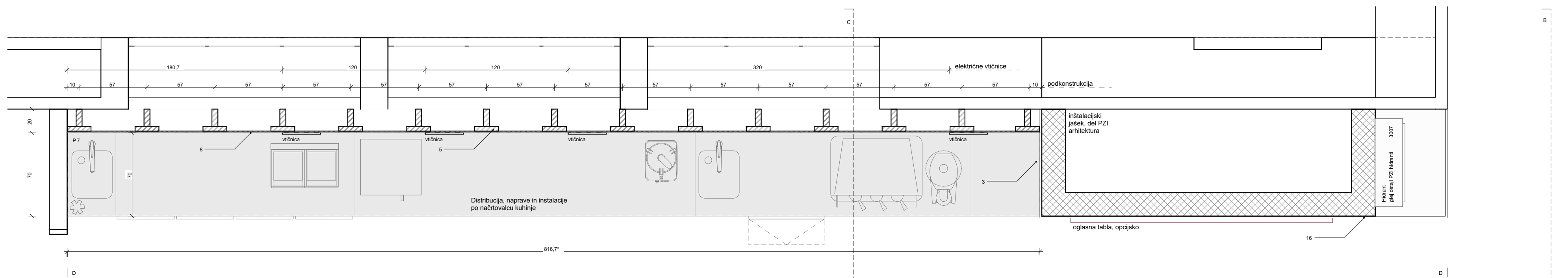

Pogled B-B

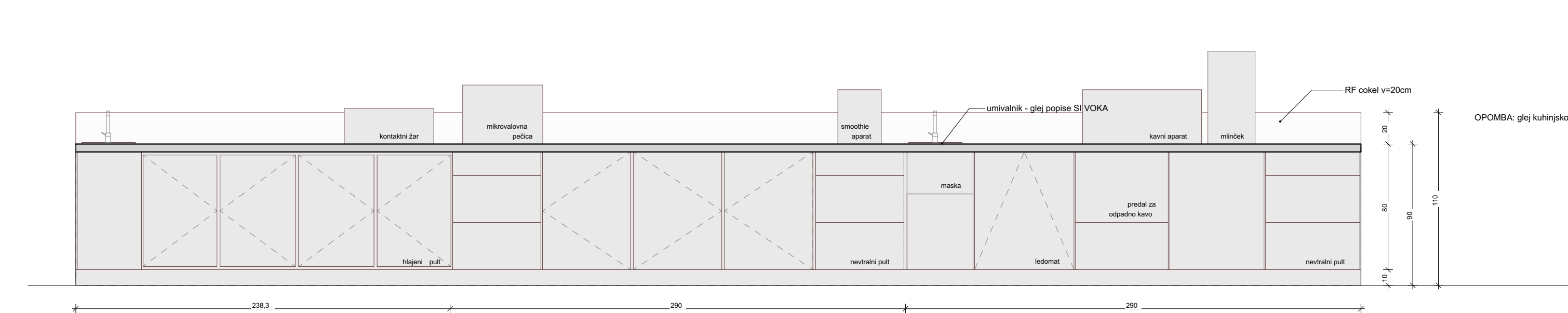

Prerez C-C

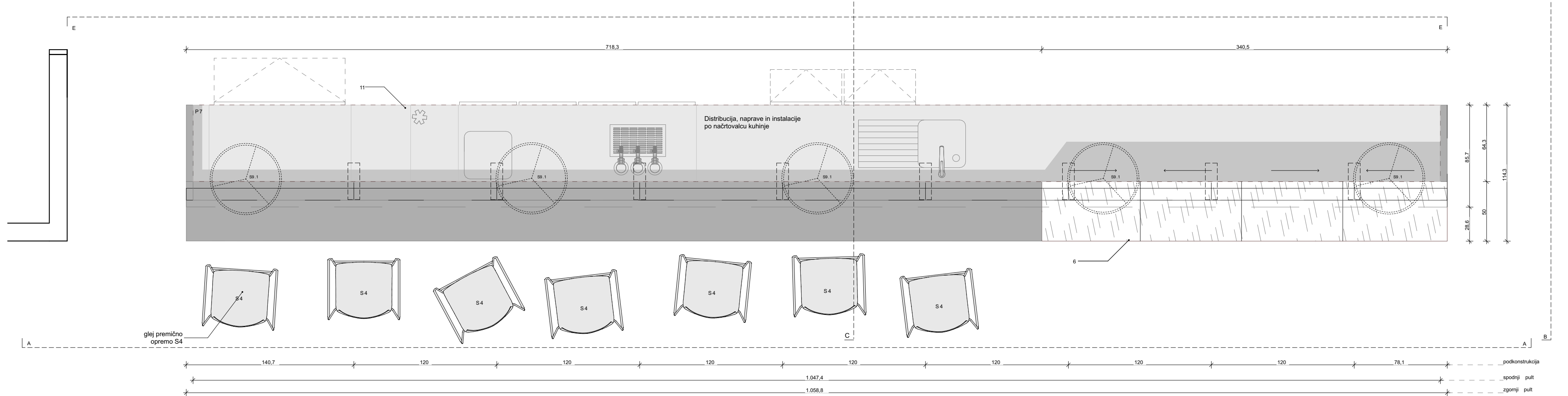

Pogled na šank D-D

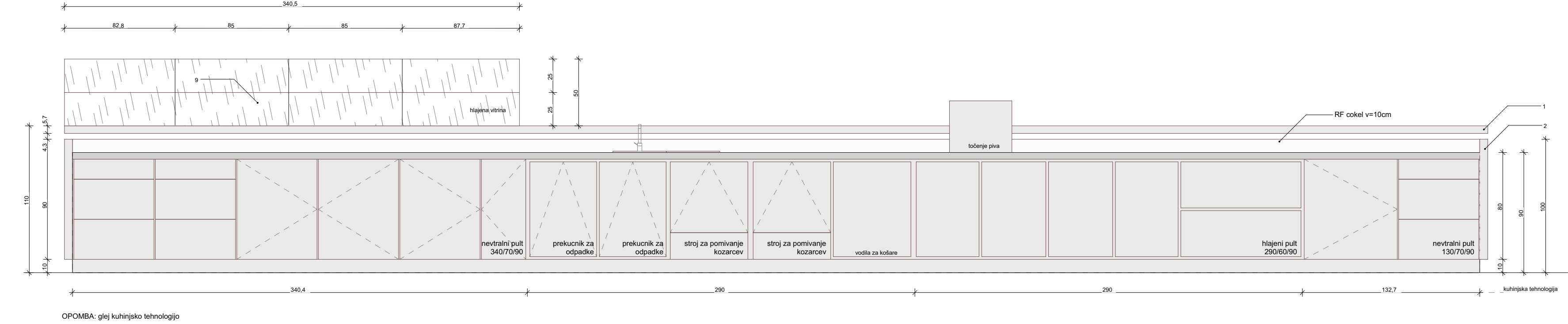

Pogled na šank E-E

Recepcija in bar - objekt A, tloris 1:25

- 1_furnirana vezana plošča debeline 57 mm z masivnim robom (r = 5 mm), debelina furnirja vsaj 1,5mm, obdelava: lakirano svetlo sivo z poluretanskim lakom na vodni osnovi, super mat, prozoren, kol npr. LEGNOPUR 430 mat ali tehnično enakovrednim elementom
- 2_furnirana vezana plošča debeline 57 mm z masivnim robom (r = 5 mm), debelina furnirja vsaj 1,5mm, obdelava: lakirano svetlo sivo z poluretanskim lakom na vodni osnovi, super mat, prozoren, kol npr. LEGNOPUR 430 mat ali tehnično enakovrednim elementom
- 3_delovna plošča iz mat RF(vel kuhinjske tehnologije
- 4_T-profilni jekleni nosilec z osnovno ploščopriljubljen na tla za pritrditev srednje ploščo pritrjen z brušeno jekleno ploščo
- 5_podkonstrukcijske lesene letveprečne distančnice515cm, vzdolžne pritrjene220cm
- 6_OSb plošča10mm
- 7_plošča iz zložene pocinkane pločvine 2 mm, pritrva v steno Reže na dnu za LED trakove. 15x45mm
- 8_zrcalno steklo na podkonstrukciji (odmaknjeno od stene za toliko, da je kuhinjska tehnologija v ravlini z AB jeklen - mere prilagoditi na licu mesta)
- 9_vitrina iz 8 mm kaljenega stekla, tla iz nerjavečega jekla, alu profil za steklo z dvema urocnoma za drsno odpiranje steklena drsna vrata, mat drsna steklena vrata, zaklepanje, integrirana LED trnica za razsvetljavo Precizna reza za utorjevanje
- 10_”bulni cokl” iz mat nerjavečega jekla v=10cm
- 11_zasločna obloga iz mat RF
- 12_inštalacijski kanal v T jeklenih nosilih 160mm
- 13_cokel iz mat RF v=10cm
- 14_ošlje in sprednji del pohištva iz mat RF (del kuhinjske tehnologije)
- 15_kovinski nosilni kotnik, pritrjevanje polc
- 16_neakustična lesena stenska obloga CLA6, masenosn furnir, brušen, sivo oljen

Opomba: gostinska oprema in RF pulti so del posebnega popisa gostinske opreme

LEGENDA:

- BETON PREREZ
- JEKLO PREREZ
- LES PREREZ
- STEKLO PREREZ
- STEKLO POGLED
- S2 NACRTI TEHNOLOGIE - KUHINJA

OPOMBE:

- Vse mere kontrolirati na licu mesta!
- Projektna dokumentacija mora biti usklajena, za morebitna odstopanja pridobiti pojasnila odgovornega projektanta arhitekture.
- Risba je zavezujoča za izvedbo. Za vse spremembe mora izvajalec pridobiti soglasje projektanta arhitekture.
- Kjer se obstoječe stavbno pohištvo zamenja z novim je izvajalec/dobavitelj dolžan zidarske mere odprtin preventiv na mestu vgradnje.
- Izvajalec mora pred začetkom del preventiv in potrditi pozicije vseh elementov elektro on strojnih instalacij.
- Izvajalec tehnološke opreme mora pred montažo priskrbeti vso potrebno dokumentacijo, tehnične podatke in pogoje za vgradnjo opreme.

* mere prilagoditi na licu mesta

Elea **IC** A member of IC group

Elea IC d.o.o., Dunajska cesta 21, SI-1000 Ljubljana
T+386 (0)474 10 00, F+386 (0)474 10 01, info@elea.si, www.elea.si, IZS št. 0521

±0.00
299,00 m n.v.

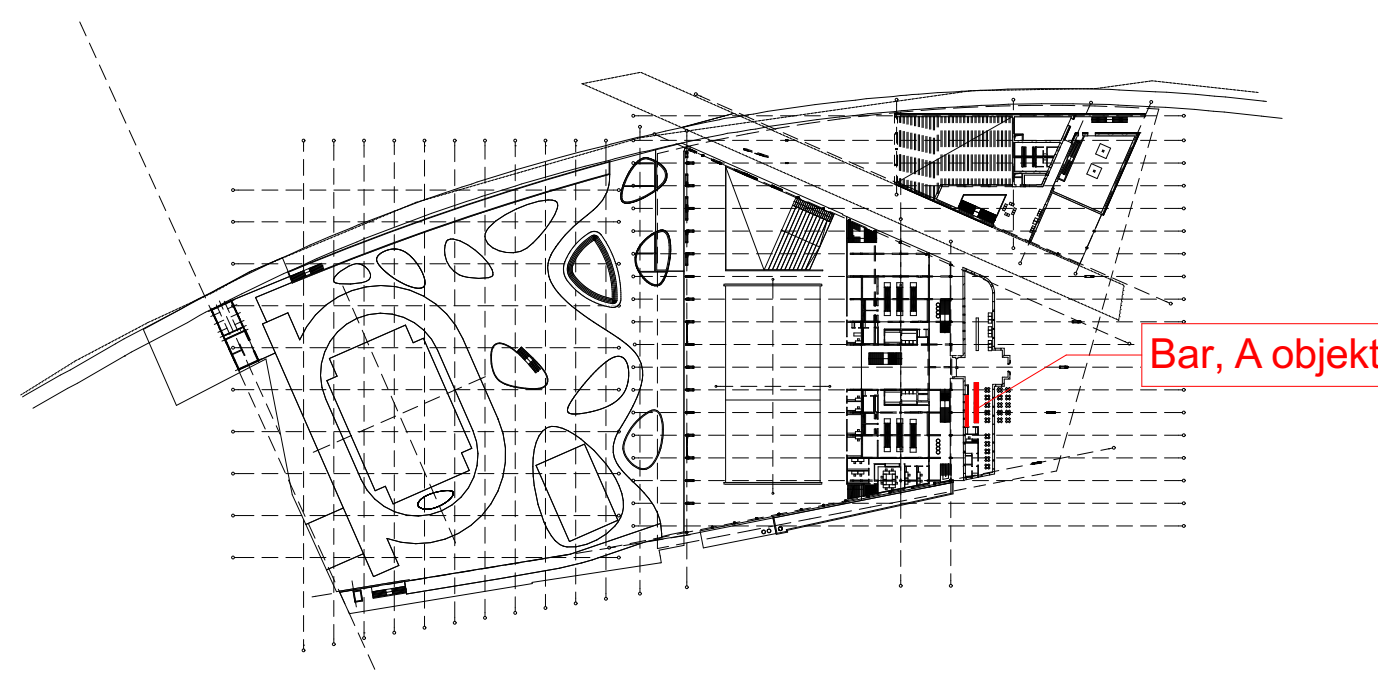

Kopalnice Ilirija

Celovška cesta 3, 1000 Ljubljana

Investitor / Investor	Mestna občina Ljubljana, Mestni trg 1, 1000 Ljubljana	Ustanovitelj / Owner	Mestna občina Ljubljana, Mestni trg 1, 1000 Ljubljana
Projektant / Designer	ELEA IC d.o.o., Dunajska cesta 21, 1000 Ljubljana	Projekt / Stage	P2I za razpis
Vodja projekta / Project Manager	Angelo Žigon, univ. dipl. inž. grad.	Št. št. / ID No.	IZS G-0680
Špele Štem, univ.dipl.inž.arh		Nacrt / Design	ZAPS A-1816
Sodelavci / Design team	Sanja Škrinjar Zorc, u.d.i.a. Mladen Peric, u.d.i.a. Rok Debevec, m.i.a.	Sr. natis / Drawing No.	190020-O
	Sandi Lalić, u.d.i.a. Nataša Mrkonjić, u.d.i.a. Zala Novak, abs. arh.	Vrsta risbe / Drawing Type	***
		Merilo / Scale	1:25
		Št. natis / Drawing No.	2.01
		Datum / Date	marec 2021
		Revidirano / Revision	01

Vrednotenje je lastnodelo ELEA IC d.o.o. Vse avtorske pravice, ki niso v pogodu prenesene na naročnika, so pridržane. Brez pisanega dovoljenja ni dovoljeno. The content of this drawing is a property of Elea IC d.o.o. All rights that are not transferred to the client by the contract are reserved. Any reproduction of the drawing without a written authorization is forbidden.

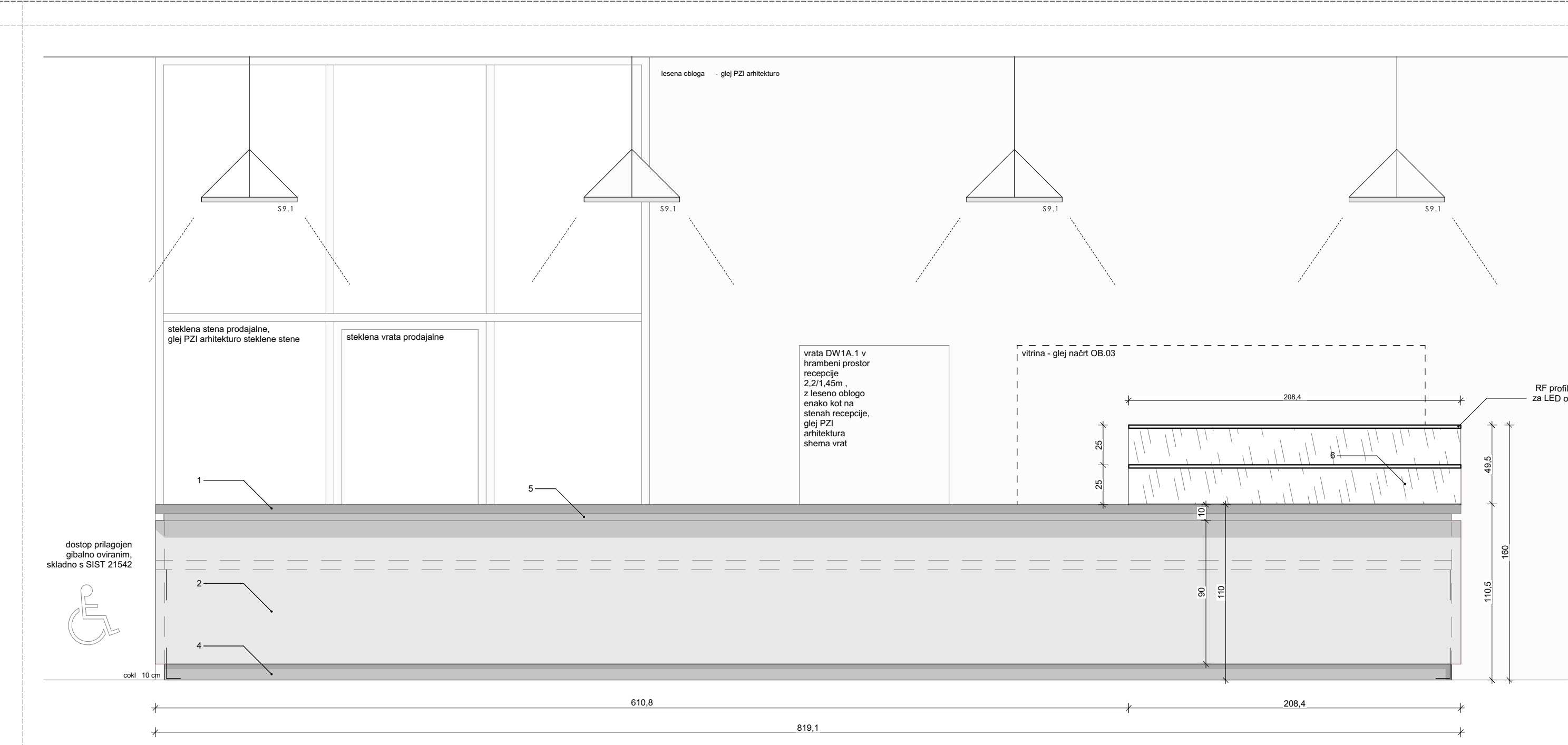

Prez B-B

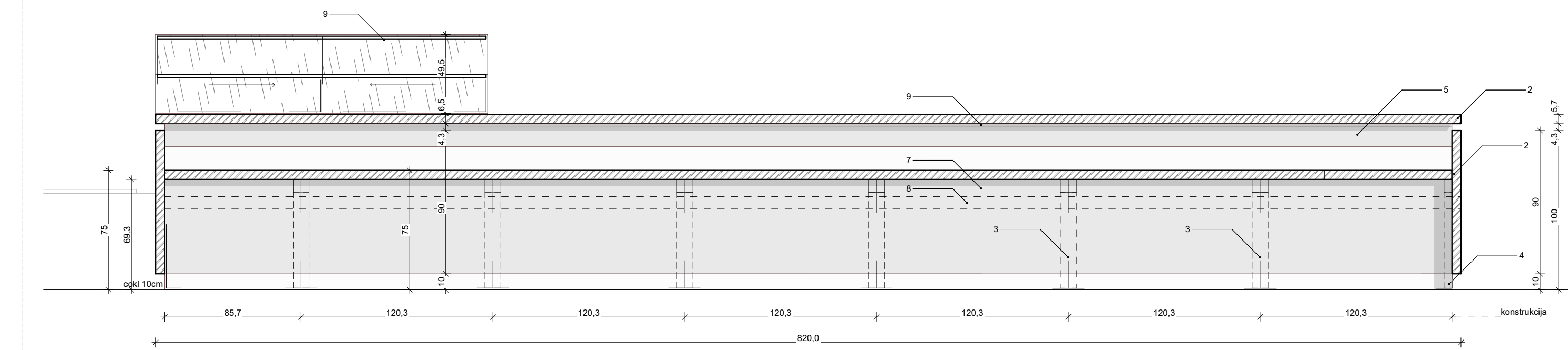

Prez A-A nosilna konstrukcija

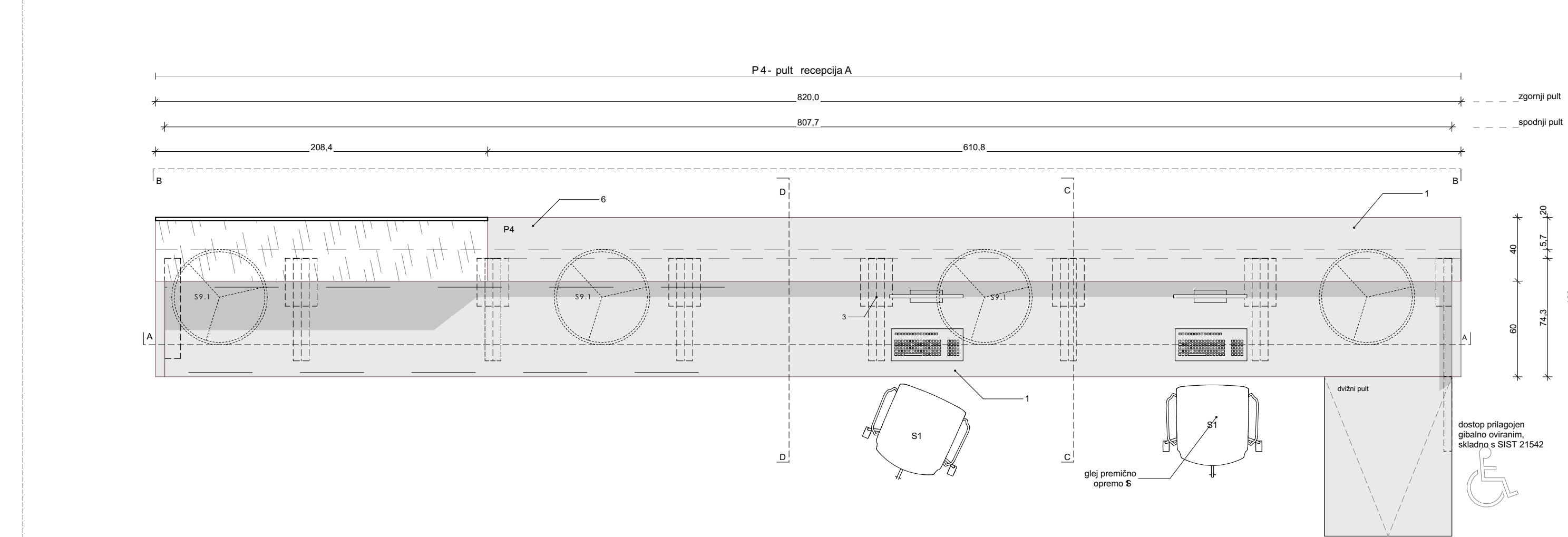

Recepcija - objekt A, bota 1:25

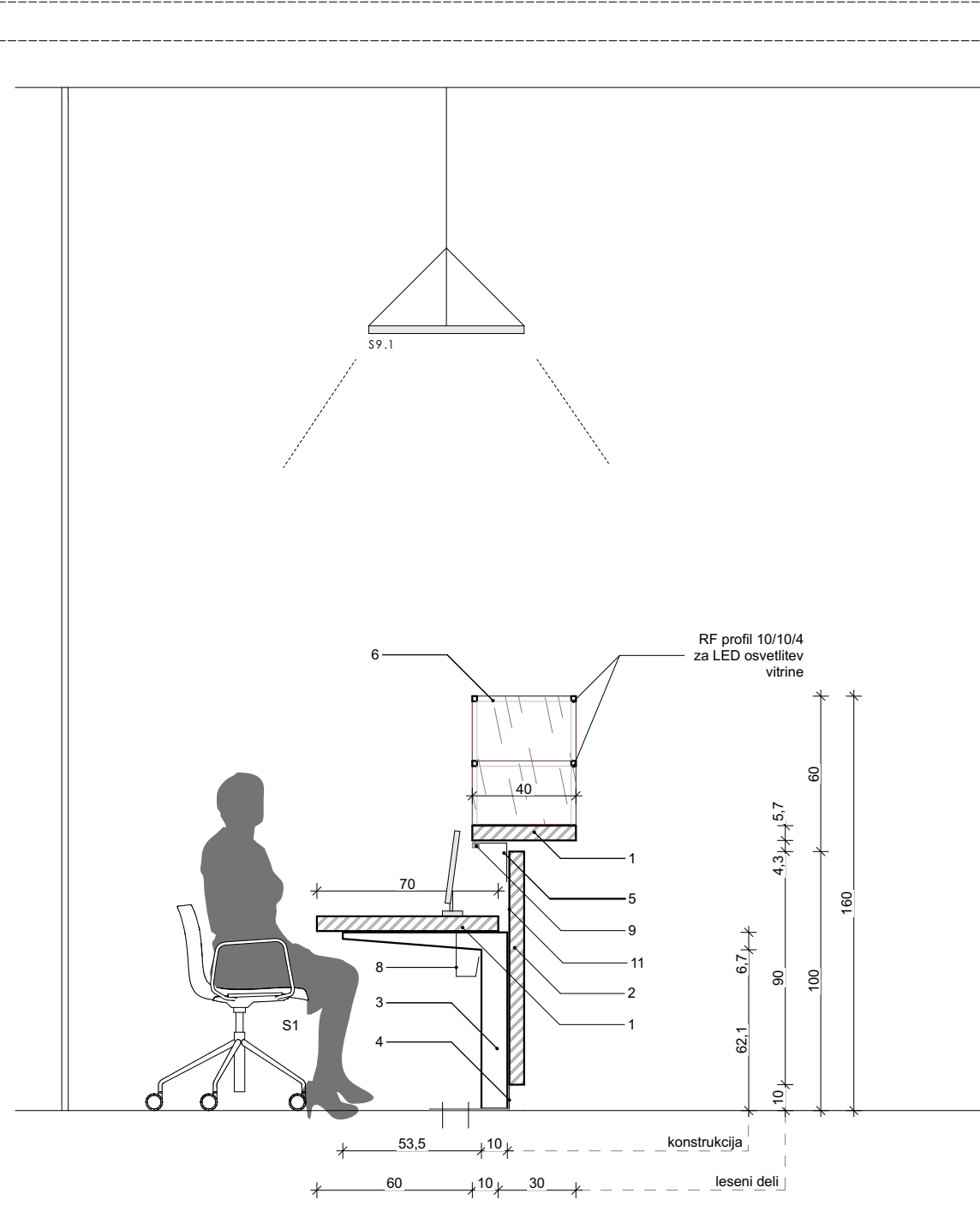

Prez C-C

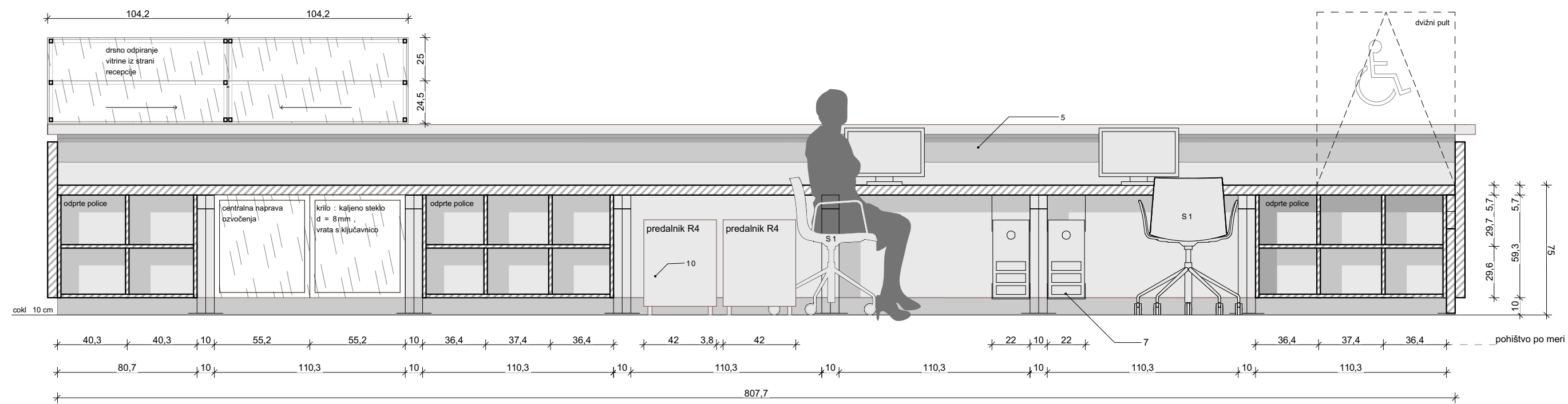

Prez A-A oprema

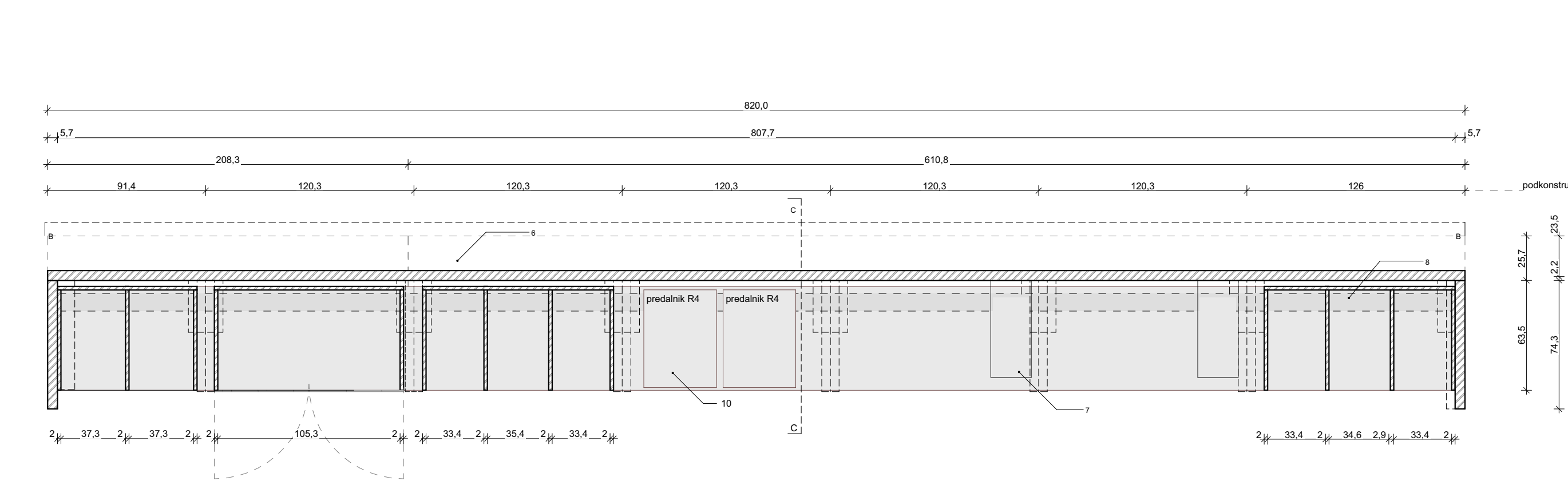

Recepcija - objekt A, bota 1:25, oprema

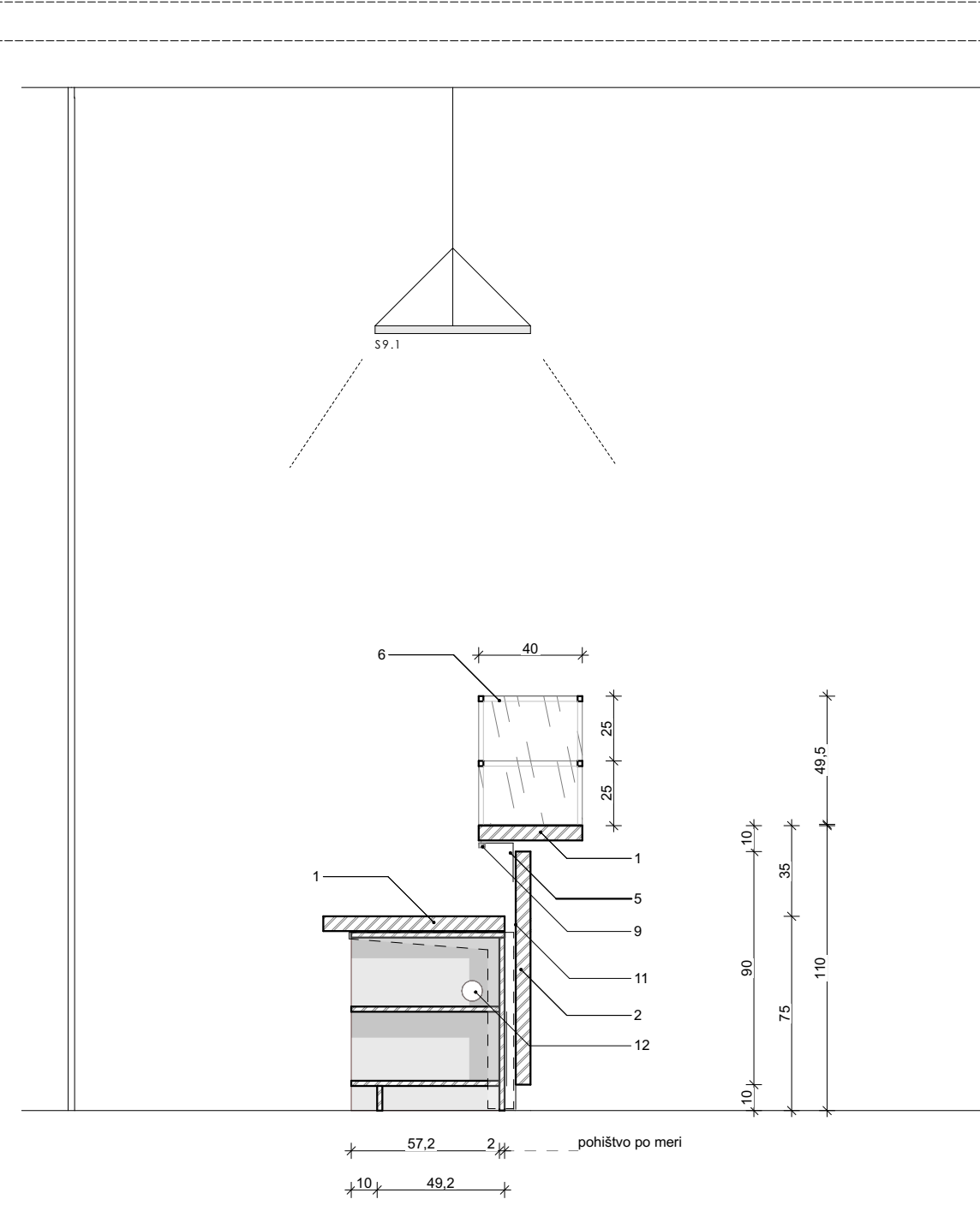

Prez D-D, oprema

- 1_furnirana vezana plošča debeline 57 mm z masivnim robom ($r = 5$ mm), debelina furnirja vsaj 1.5mm, obdelava: lakirano svetlo sivo z poluretanskim lakom na vodni osnovi, super mat, prozoren, kot npr. LEGNOPUR 430 mat ali tehnično enakovrednim elementom
- 2_furnirana vezana plošča debeline 57 mm z masivnim robom ($r = 5$ mm), debelina furnirja vsaj 1.2mm, obdelava: lakirano svetlo sivo z poluretanskim lakom na vodni osnovi, super mat, prozoren, kot npr. LEGNOPUR 430 mat ali tehnično enakovrednim elementom. Urezani in lepjeni skli s kotnikom.
- 3_jekleni nosilec T-profil s talno ploščo pritrjeno v tla, za pridritev sprejme lesene maske in mize
- 4_cokel v=10cm, mat nerjaveča pločevina
- 5_kontinuirni jekleni kotnik 15011304 za pridritev pulta, z RF profilom za LED osvetlitev (zgornj) izdaja pult reškan za popolnno sidranje kotnika)
- 6_vitrina iz 8 mm kaljenega stekla, tla iz RF, alu profili za steklo z dvema ulomoma za drsno odpiranje, steklena drsna vrata, vgrajeni RF profili za LED razsvetljavo za osvetlitev razstavnih predmetov, kot so plavalna očala ali podobno.
- 7_sklajalo za računalnik, nastavljen nosilec po vršini, pritrjevanje na spodnjo stransko ploščo mize, prenos teže do 25kg, tipčen
- 8_kabelski kanal
- 9_LED profil 20/25/4, barvan RAL 9006 ali RF na spodnji strani pulta za osvetlitev delovne površine
- 10_premični predalnik, pohištvo R4, glej seznam opreme
- 11_reža za kabl
- 12_luknja za kable fibrom, rozeta ni potrebna

LEGENDA:

- BETON PREREZ
- JEKLO PREREZ
- LES PREREZ
- STEKLO PREREZ
- STEKLO POGLED
- S2 NAČRTI TEHNOLOGIJE - KUHINJA

OPOMBE:

- Vse mere kontrolirati na licu mesta!
- Projektna dokumentacija mora biti usklajena, za morebitna odstopanja pridobiti pojasnila odgovornega projektanta arhitekture.
- Risba je zavezujoča za izvedbo. Za vse spremembe mora izvajalec pridobiti soglasje projektanta arhitekture.
- Kjer se obstoječa stavbno pohištvo zamenja z novim je izvajalec/dobavitelj dolžan zidarske mere odprtini preveriti in potrditi pozicije vseh elementov elektro on strojnih instalacij.
- Izvajalec mora pred začetkom del preveriti in potrditi pozicije vseh elementov elektro on strojnih instalacij.
- Izvajalec tehnološke opreme mora pred montažo priskrbeti vso potrebno dokumentacijo, tehnične podatke in pogoje za vgradnjo opreme.

* mere prilagoditi na licu mesta

Elea **ic** A member of ic group

Elea iC d.o.o., Dunajska cesta 21, SI-1000 Ljubljana
T +386 (1) 474 10 00, F +386 (1) 474 10 01, info@elea.si, www.elea.si, UES SI 0521

40.00
299,00 m n.v.

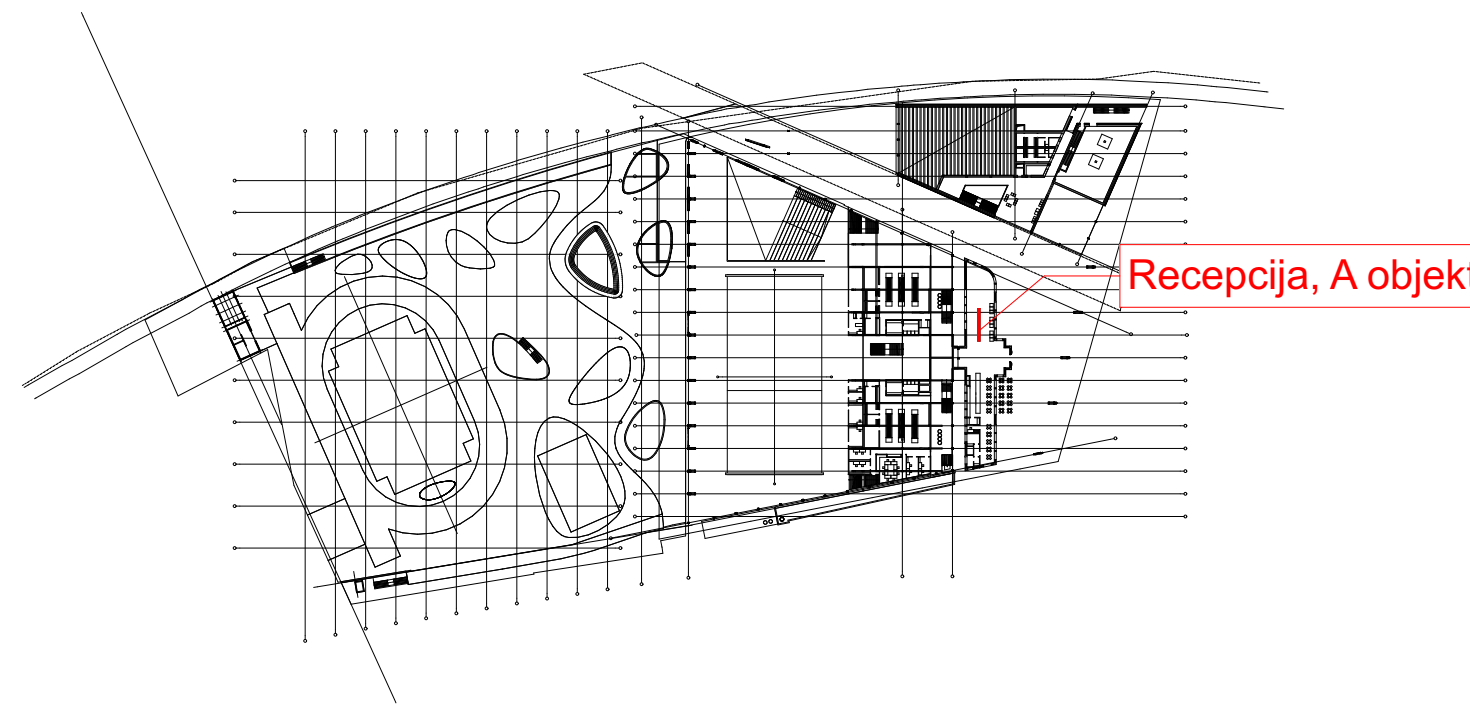

Recepcija, A objekt

Ime projekta / Project Kopališče Ilirija			
Lokacija / Location Celovška cesta 3, 1000 Ljubljana			
Investitor / Investor Mestna Občina Ljubljana, Mestni trg 1, 1000 Ljubljana			
Naslovnik / Client Mestna Občina Ljubljana, Mestni trg 1, 1000 Ljubljana			
Projektant / Designer ELEA iC d.o.o., Dunajska cesta 21, 1000 Ljubljana			
Vodja projekta / Project Manager Angelo Žigon, univ. dipl. inž. grad. Spela Štern, univ. dipl. inž. arh		Id. št. / ID No. IZS G-0680 ZAPS A-1816	
Sodelavci / Design team Sanja Škrinjar Zorc, u.d.i.a. Miaden Perić, u.d.i.a. Rok Debevec, m.i.a.		Št. račta / Design No. 190020-O	
Ime risbe / Drawing Title Recepcija, OA.02		Št. risbe / Drawing Type 1:25	
		Št. risbe / Drawing Status DRAFT	
		Datum / Date 2.02	
		Različica / Revision 01	

OPOMBE:

- Vse mere kontrolirati na licu mesta!
- Projektna dokumentacija mora biti usklajena, za morebitna odstopanja pridobiti pojasnila odgovornega projektanta arhitekture.
- Risba je zavezujoča za izvedbo. Za vse spremembe mora izvajalec pridobiti soglasje projektanta arhitekture.
- Kjer se obstoječe stavbno pohištvo zamenja z novim je izvajalec/dobavitelj dolžan zidarske mere odprtin preveriti na mestu vgradnje.
- Izvajalec mora pred začetkom del preveriti in potrditi pozicije vseh elementov elektro on strojnih instalacij.
- Izvajalec tehnološke opreme mora pred montažo priskrbeti vso potrebno dokumentacijo, tehnične podatke in pogoje za vgradnjo opreme.

LEGENDA:

- BETON PREREZ
- JEKLO PREREZ
- LES PREREZ
- STEKLO PREREZ
- STEKLO POGLED
- 5/2 NAČRT TEHNOLOGIJE - KUHINJA

* mere prilagoditi na licu mesta

Elea iC A member of iC group

Elea iC d.o.o., Dunajska cesta 21, SI-1000 Ljubljana
T +386 (1) 474 10 00, F +386 (1) 474 10 01, info@elea.si, www.elea.si, IZS št. 0521

±0.00
299,00 m n.v.

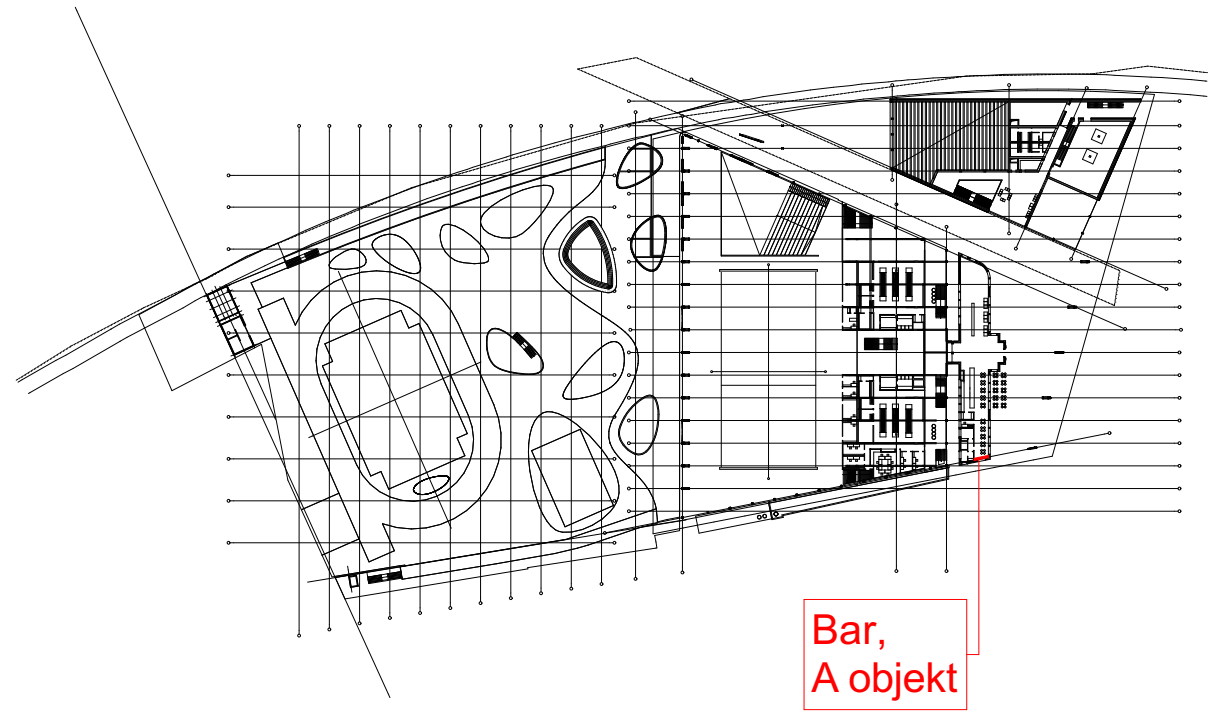

Ime projekta / Project

Kopališče Ilirija

Lokacija / Location		Celovška cesta 3, 1000 Ljubljana	
Investitor / Investor		Mestna Občina Ljubljana, Mestni trg 1, 1000 Ljubljana	
Naročnik / Client		Mestna Občina Ljubljana, Mestni trg 1, 1000 Ljubljana	
Projektant / Designer		ELEA iC d.o.o, Dunajska cesta 21, 1000 Ljubljana	
Vodja projekta / Project Manager		Angelo Žigon, univ. dipl. inž. grad. Spela Štern, univ.dipl.inž.arh	
Id. št. / ID No.		IZS G-0680 ZAPS A-1816	
Faza / Stage		PZI za razpis	
Načrt / Design		---	
Št. projekta / Project No.		190020-O	
Št. načrta / Design No.		190020-O	
Vrsta risbe / Drawing Type			
Merilo / Scale		1:25	
Stanje risbe / Drawing Status		DRAFT	
Št. risbe / Drawing No.		2.07	
Datum / Date		marec 2021	
Različica / Revision			

Vsebinska načrta je last podjetja ELEA iC d.o.o. Vse avtorske pravice, ki niso s pogodbo prenesene na naročnika, so pridržane. Brez pisne odobritve reprodukcija ni dovoljena. The content of this drawing is a property of Elea iC d.o.o. All rights that are not transferred to the client by the contract are reserved. Any reproduction of the drawing without a written authorization is forbidden.

LEGENDA:

- BETON PREREZ
- JEKLO PREREZ
- LES PREREZ
- STEKLO PREREZ
- STEKLO POGLED
- 5/2 NAČRT TEHNOLOGIJE - KUHINJA

OPOMBE:

- Vse mere kontrolirati na licu mesta!
- Projektna dokumentacija mora biti usklajena, za morebitna odstopanja pridobiti pojasnila odgovornega projektanta arhitekture.
- Risba je zavezujoča za izvedbo. Za vse spremembe mora izvajalec pridobiti soglasje projektanta arhitekture.
- Kjer se obstoječe stavbno pohištvo zamenja z novim je izvajalec/dobavitelj dolžan zidarske mere odprtin preveriti na mestu vgradnje.
- Izvajalec mora pred začetkom del preveriti in potrditi pozicije vseh elementov elektro on strojnih instalacij.
- Izvajalec tehnološke opreme mora pred montažo priskrbeti vso potrebno dokumentacijo, tehnične podatke in pogoje za vgradnjo opreme.

* mere prilagoditi na licu mesta

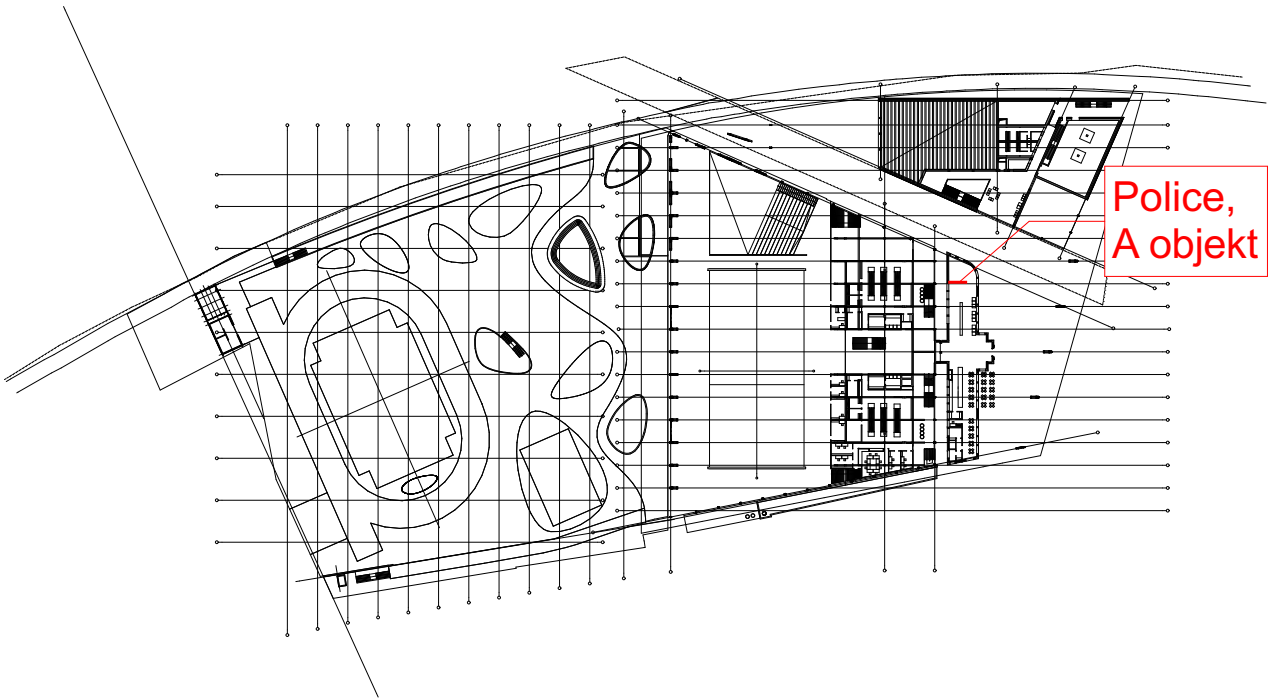

Ime projekta / Project

Kopališče Ilirija

Lokacija / Location		Celovška cesta 3, 1000 Ljubljana	
Investitor / Investor		Mestna Občina Ljubljana, Mestni trg 1, 1000 Ljubljana	
Naročnik / Client		Mestna Občina Ljubljana, Mestni trg 1, 1000 Ljubljana	
Projektant / Designer		ELEA iC d.o.o, Dunajska cesta 21, 1000 Ljubljana	
Vodja projekta / Project Manager		Angelo Žigon, univ. dipl. inž. grad. Špela Štern, univ.dipl.inž.arh	
Id. št. / ID No.		IZS G-0680 ZAPS A-1816	
Faza / Stage		PZI za razpis	
Načrt / Design		---	
Št. projekta / Project No.		190020-O	
Št. načrta / Design No.		190020-O	
Vrsta risbe / Drawing Type			
Merilo / Scale		1:25	
Stanje risbe / Drawing Status		DRAFT	
Št. risbe / Drawing No.		2.08	
Datum / Date		marec 2021	
Različica / Revision			

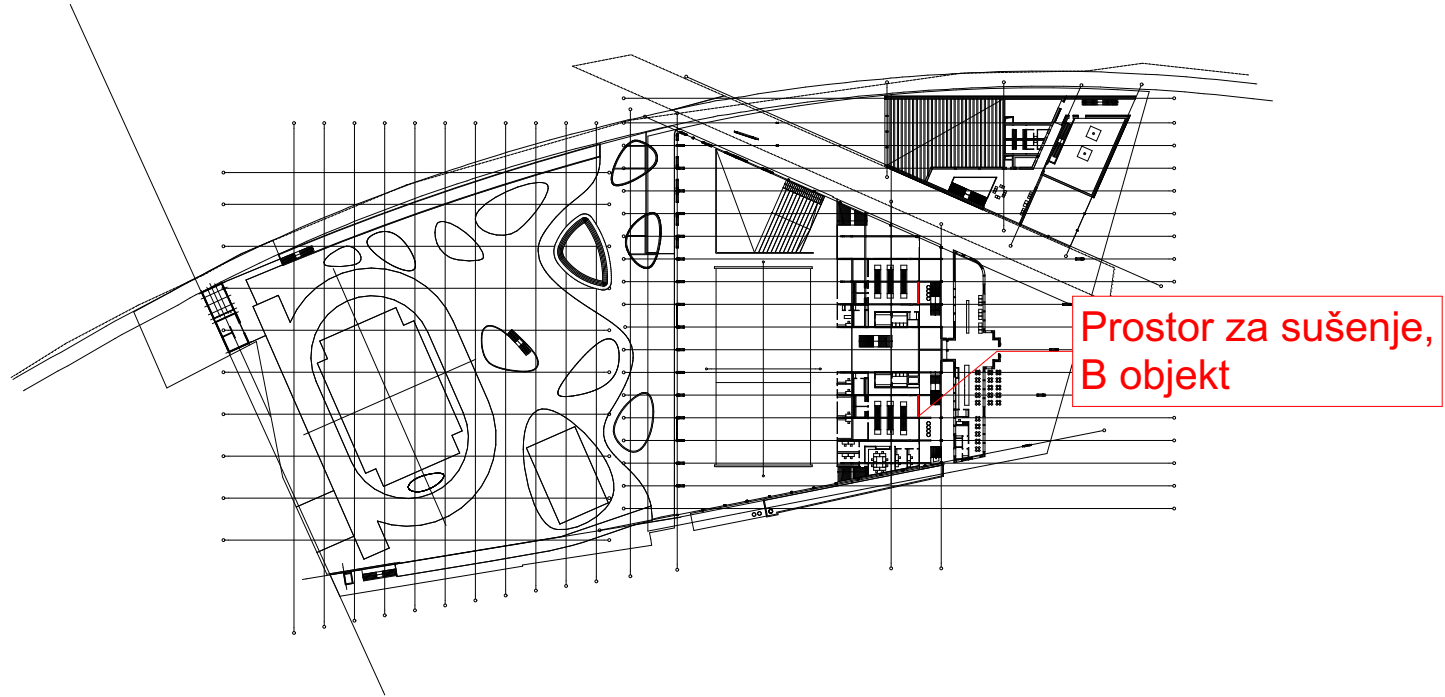

Ime projekta / Project		
Kopališče Ilirija		
Lokacija / Location		
Celovška cesta 3, 1000 Ljubljana		
Investitor / Investor		
Mestna Občina Ljubljana, Mestni trg 1, 1000 Ljubljana		
Naročnik / Client		Vrsta gradnje
Mestna Občina Ljubljana, Mestni trg 1, 1000 Ljubljana		novogradnja, rekonstrukcija
Projektant / Designer		Elea iC
Vodja projekta / Project Manager		Id. št. / ID No.
Angelo Žigon, univ. dipl. inž. grad.		IZS G-0680
Špela Štern, univ.dipl.inž.arh		ZAPS A-1816
Sodelavci / Design team		Št. načrta / Design No.
Sanja Škrinjar Zorc, u.d.i.a.		190020-O
Mladen Perić, u.d.i.a.		Vrsta risbe / Drawing Type
Rok Debevec, m.i.a.		Št. risbe / Drawing No.
		2.09
Ime risbe / Drawing Title		Datum / Date
Pult za sušenje las, OB.01		marc 2021
		Različica / Revision
		01

- LEGENDA:
- BETON PREREZ
 - JEKLO PREREZ
 - LES PREREZ
 - STEKLO PREREZ
 - STEKLO POGLED
 - 5/2 NAČRT TEHNOLOGIJE- KUHINJA

- OPOMBE:
- Vse mere kontrolirati na licu mesta!
 - Projektna dokumentacija mora biti usklajena, za morebitna odstopanja pridobiti pojasnila odgovornega projektanta arhitekture.
 - Risba je zavezujoča za izvedbo. Za vse spremembe mora izvajalec pridobiti soglasje projektanta arhitekture.
 - Kjer se obstoječe stavbno pohištvo zamenja z novim je izvajalec/dobavitelj dolžan zidarske mere odprtini preveriti na mestu vgradnje.
 - Izvajalec mora pred začetkom del preveriti in potrditi pozicije vseh elementov elektro on strojnih instalacij.
 - Izvajalec tehnološke opreme mora pred montažo priskrbeti vso potrebno dokumentacijo, tehnične podatke in pogoje za vgradnjo opreme.

* mere prilagoditi na licu mesta

- 1_veščojna plošča iz masivnega lesa (3s) 57 mm, zgornja plast iz macesna, brušena, vsi vidni robovi z ostrimi robovi (r = 5 mm), površina: svetlo sivo naoljen UV mat, npr. WOCA.lug iz mehkega lesa + WOCA DIAMOND OIL SAND SIVO, 2x poliuretanski lak na vodni osnovi, super mat, prozoren, npr. LEGNOPUR 430 mat
- 2_ogledalo, pritrjeno na mavčno ploščo nad plultom, ni del popisa opreme
- 3_vtičnice po EI (glej popise EI, ni del načrta ali popisa opreme)
- 4_keramika glede shemo materialov in obdelav, ni del načrta ali popisa opreme
- 5_luknje za sušilce za lase - premer glede na dimenzije sušilcev las
- 6_mavčne plošče, pleskane v RAL 9006, glede na shemo materialov in obdelav, ni del načrta ali popisa opreme
- skriti nosilci polic, razmik v koordinaciji s profili suhih zidov- prilagoditi na licu mesta
- 8_kotnik za LED osvetlitev, barvan RAL 9006, ob zgornjem robu ogledala

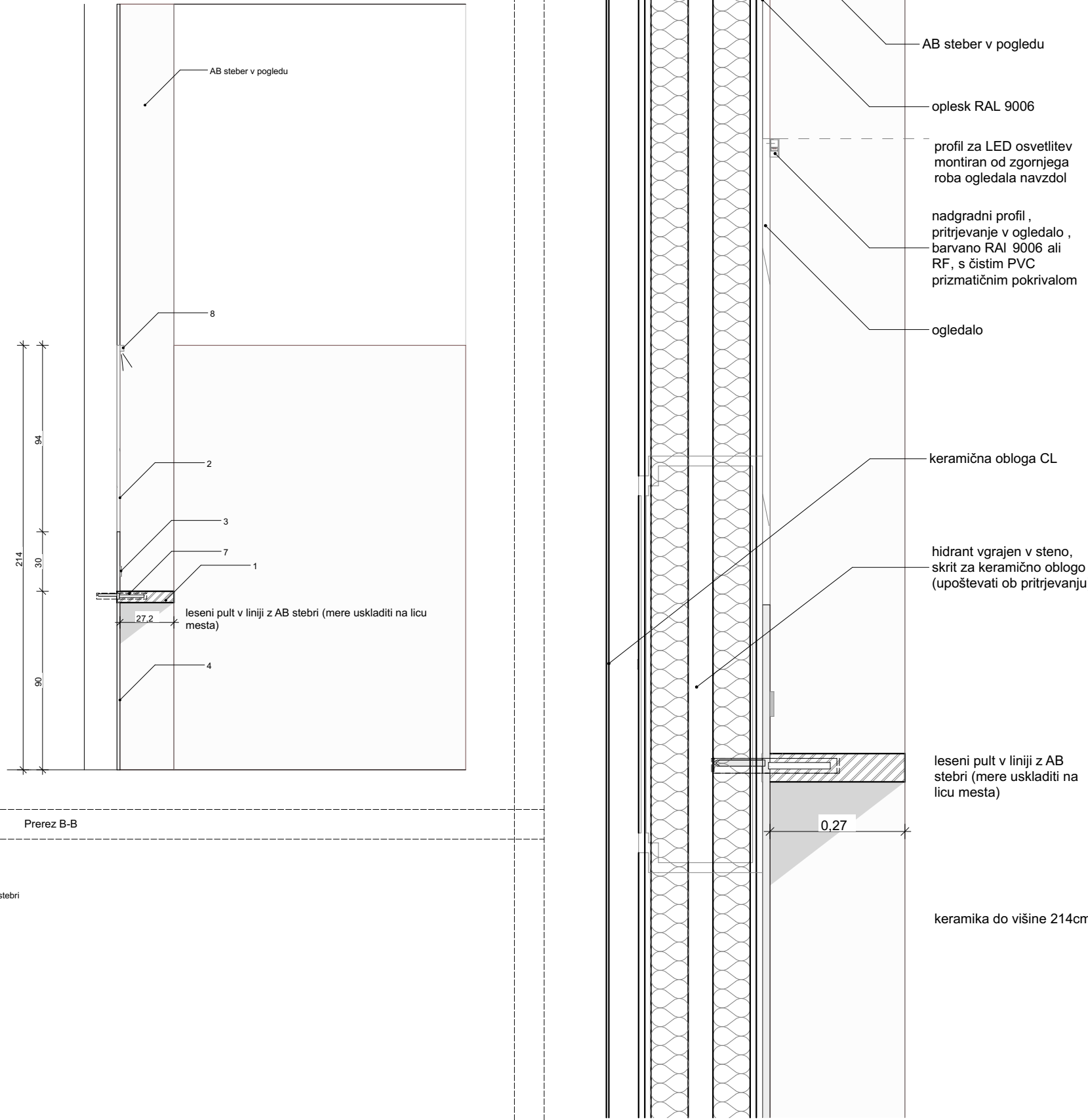

Prerez B-B 1:10

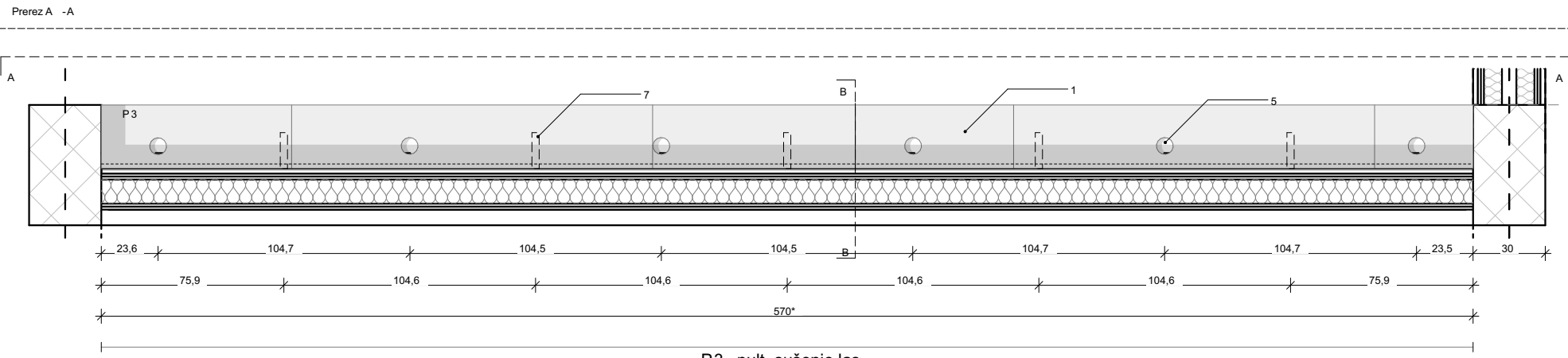
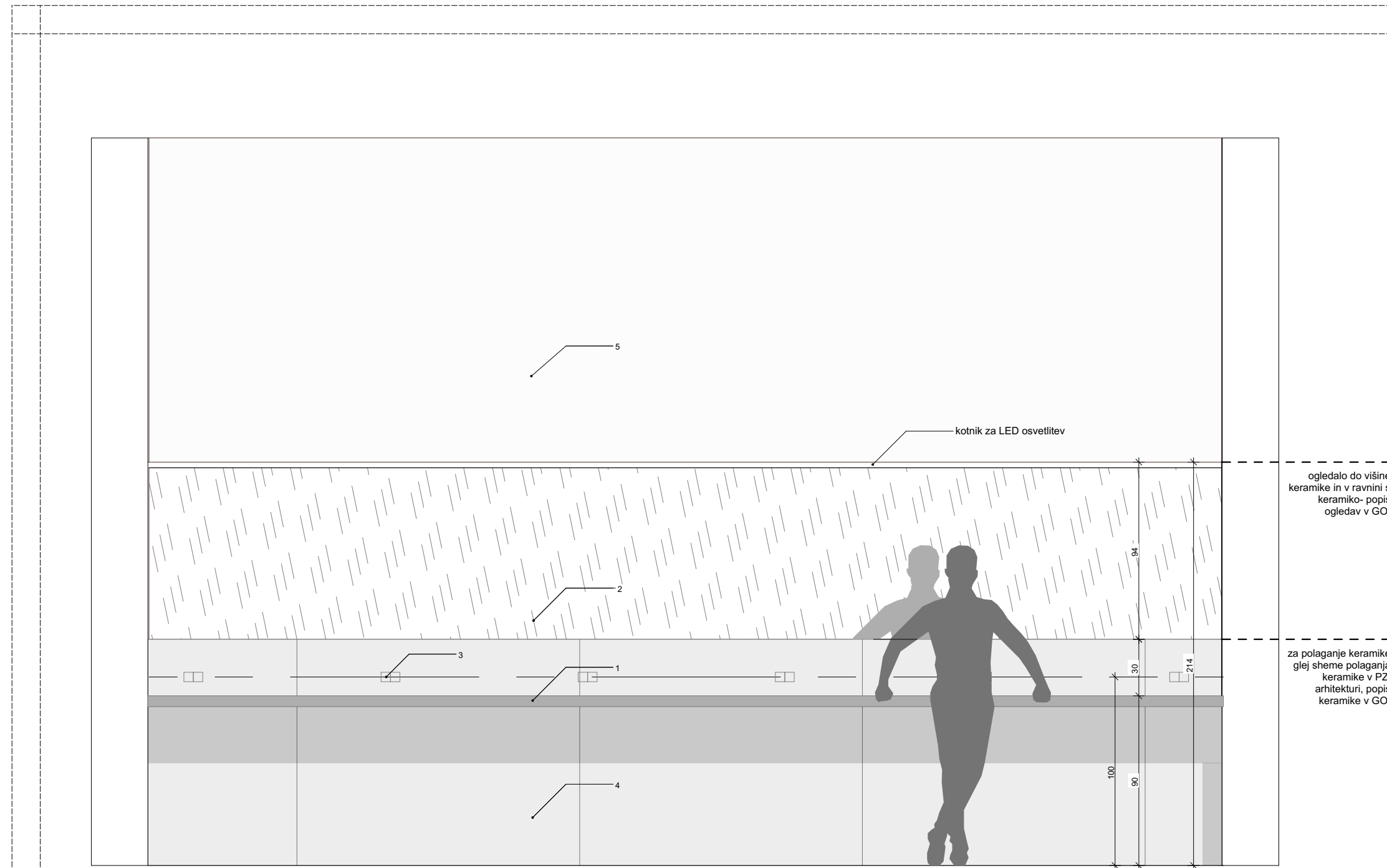

Prostor za sušenje - objekt B, tloris 1:25

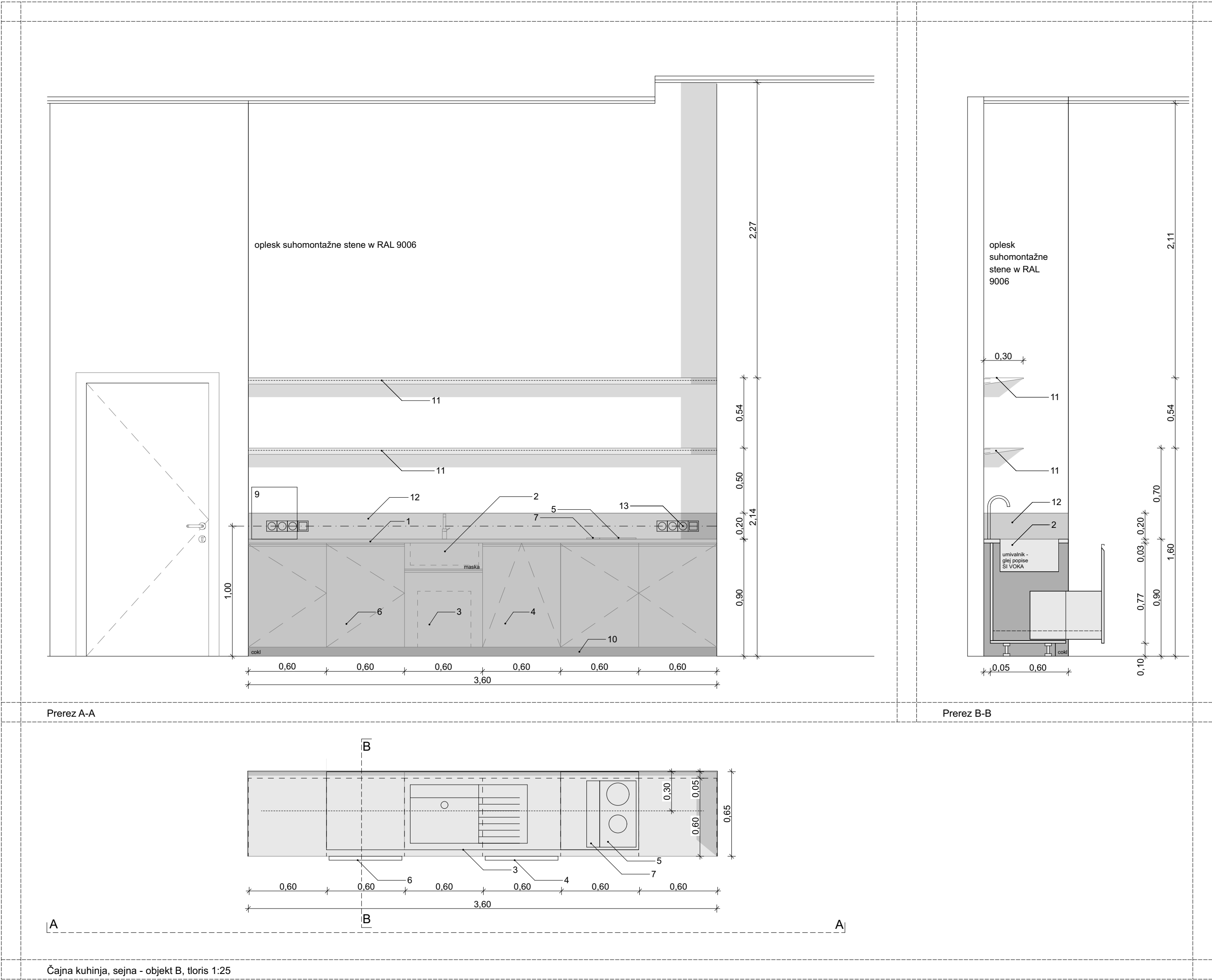

LEGENDA:

- BETON PREREZ
- JEKLO PREREZ
- LES PREREZ
- STEKLO PREREZ
- STEKLO POGLED
- 5/2 NAČRT TEHNOLOGIJE- KUHINJA

OPOMBE:

- Vse mere kontrolirati na licu mesta!
- Projektna dokumentacija mora biti usklajena, za morebitna odstopanja pridobiti pojasnila odgovornega projektanta arhitekture.
- Risba je zavezujoča za izvedbo. Za vse spremembe mora izvajalec pridobiti soglasje projektanta arhitekture.
- Kjer se obstoječe stavbno pohištvo zamenja z novim je izvajalec/dobavitelj dolžan zidarske mere odprtini preveriti na mestu vgradnje.
- Izvajalec mora pred začetkom del preveriti in potrditi pozicije vseh elementov elektro on strojnih instalacij.
- Izvajalec tehnološke opreme mora pred montažo priskrbeti vso potrebno dokumentacijo, tehnične podatke in pogoje za vgradnjo opreme.

* mere prilagoditi na licu mesta

Elea iC A member of iC group

Elea iC d.o.o., Dunajska cesta 21, SI-1000 Ljubljana
T +386 (1) 474 10 00, F +386 (1) 474 10 01, info@elea.si, www.elea.si, IZS št. 0521

±0.00
299,00 m n.v.

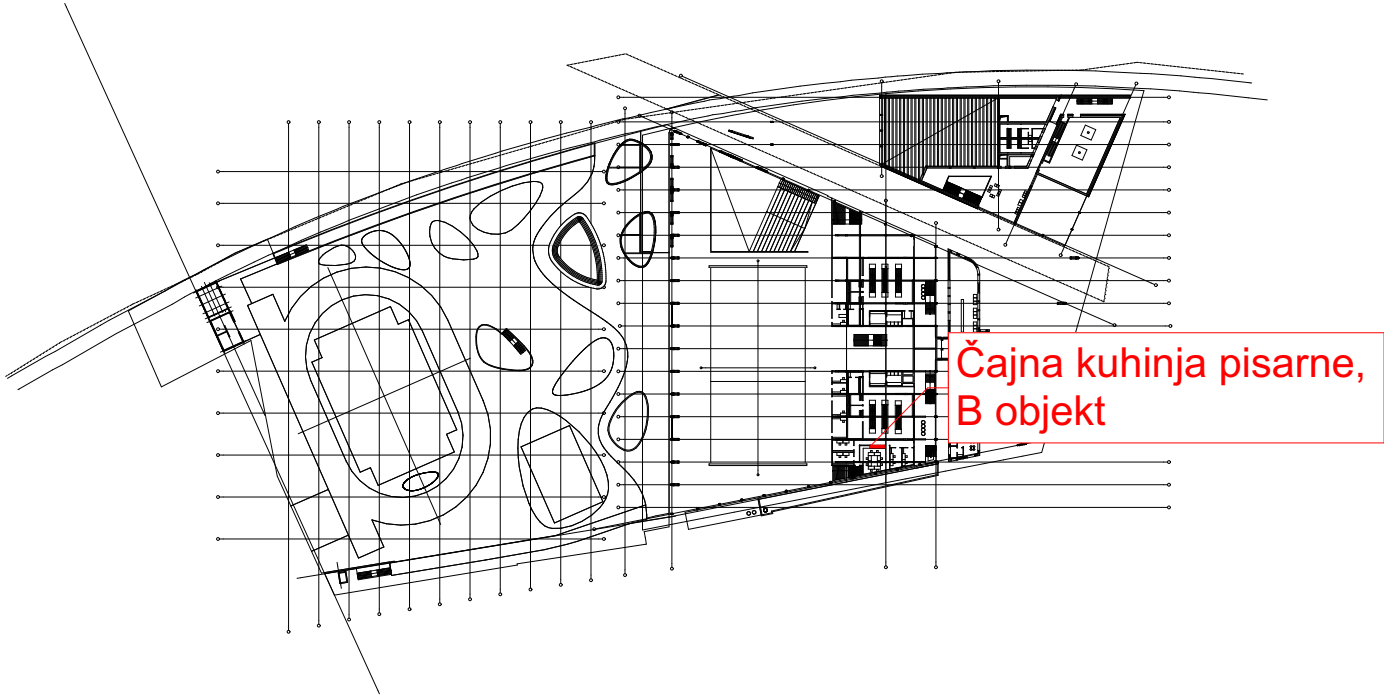

Ime projekta / Project

Kopališče Ilirija

Lokacija / Location		Celovška cesta 3, 1000 Ljubljana	
Investitor / Investor		Mestna Občina Ljubljana, Mestni trg 1, 1000 Ljubljana	
Naročnik / Client		Mestna Občina Ljubljana, Mestni trg 1, 1000 Ljubljana	
Projektant / Designer		ELEA iC d.o.o, Dunajska cesta 21, 1000 Ljubljana	
Vodja projekta / Project Manager		Angelo Žigon, univ. dipl. inž. grad. Špela Štern, univ.dipl.inž.arh	Vrsta gradnje novogradnja, rekonstrukcija
Id. št. / ID No.		IZS G-0680 ZAPS A-1816	Faza / Stage PZI za razpis Načrt / Design ---
Sodelavci / Design team		Sanja Škrinjar Zorc, u.d.i.a. Mladen Perić, u.d.i.a. Rok Debevec, m.i.a.	Št. projekta / Project No. 190020-O
Sandi Lalić, u.d.i.a. Nataša Mrkonjić, u.d.i.a. Zala Novak, abs. arh.			Št. načrta / Design No. 190020-O
Ime risbe / Drawing Title		Čajna kuhinja pisarne, OB.02	Vrsta risbe / Drawing Type
			Merilo / Scale 1:25
			Stanje risbe / Drawing Status DRAFT
			Št. risbe / Drawing No. 2.10
			Datum / Date marec 2021
			Različica / Revision 01

Vsebinska načrta je last podjetja ELEA iC d.o.o. Vse avtorske pravice, ki niso s pogodbo prenesene na naročnika, so pridržane. Brez pisne odobritve reprodukcija ni dovoljena. The content of this drawing is a property of Elea iC d.o.o. All rights that are not transferred to the client by the contract are reserved. Any reproduction of the drawing without a written authorization is forbidden.

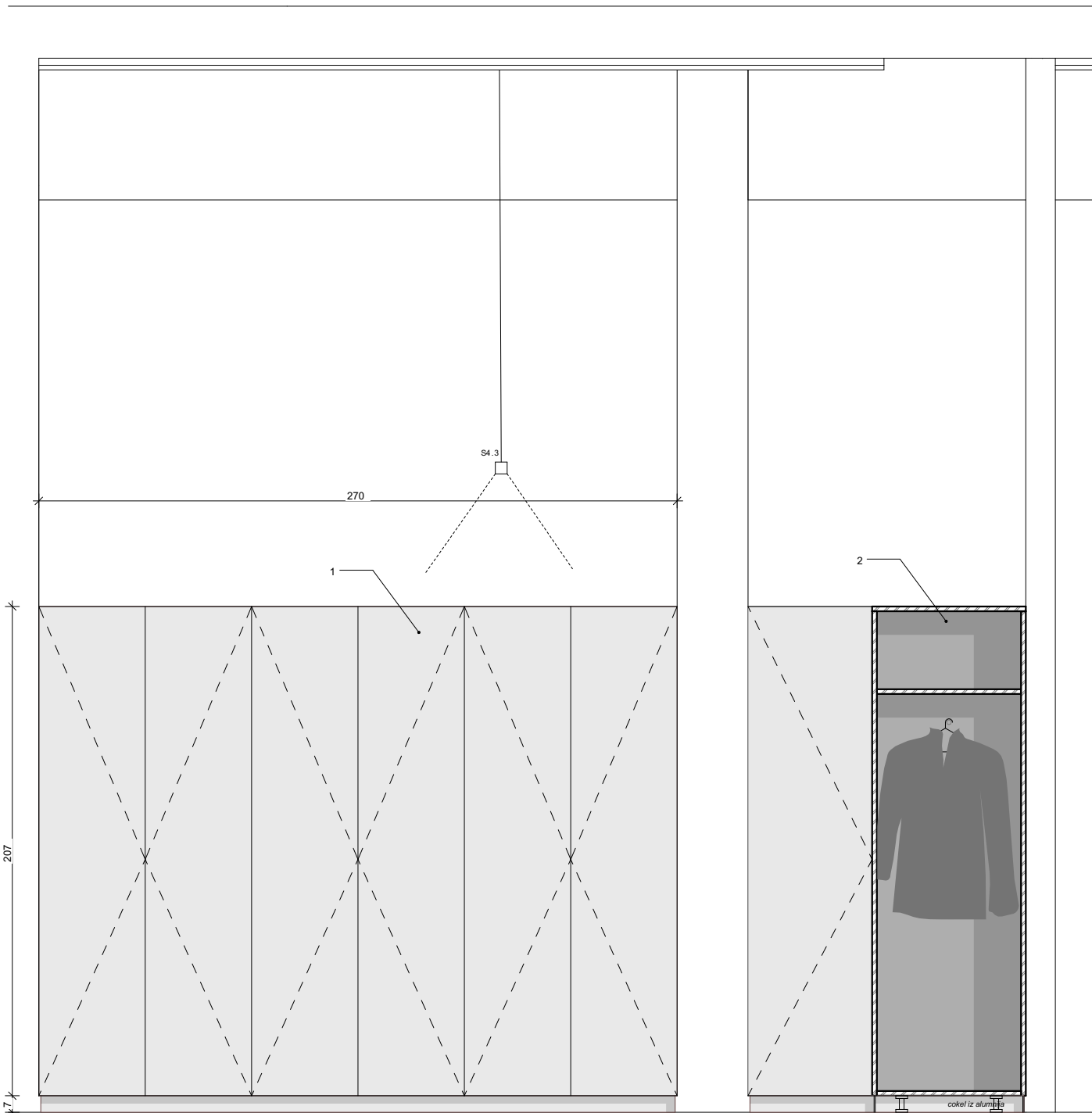

Prerez A-A

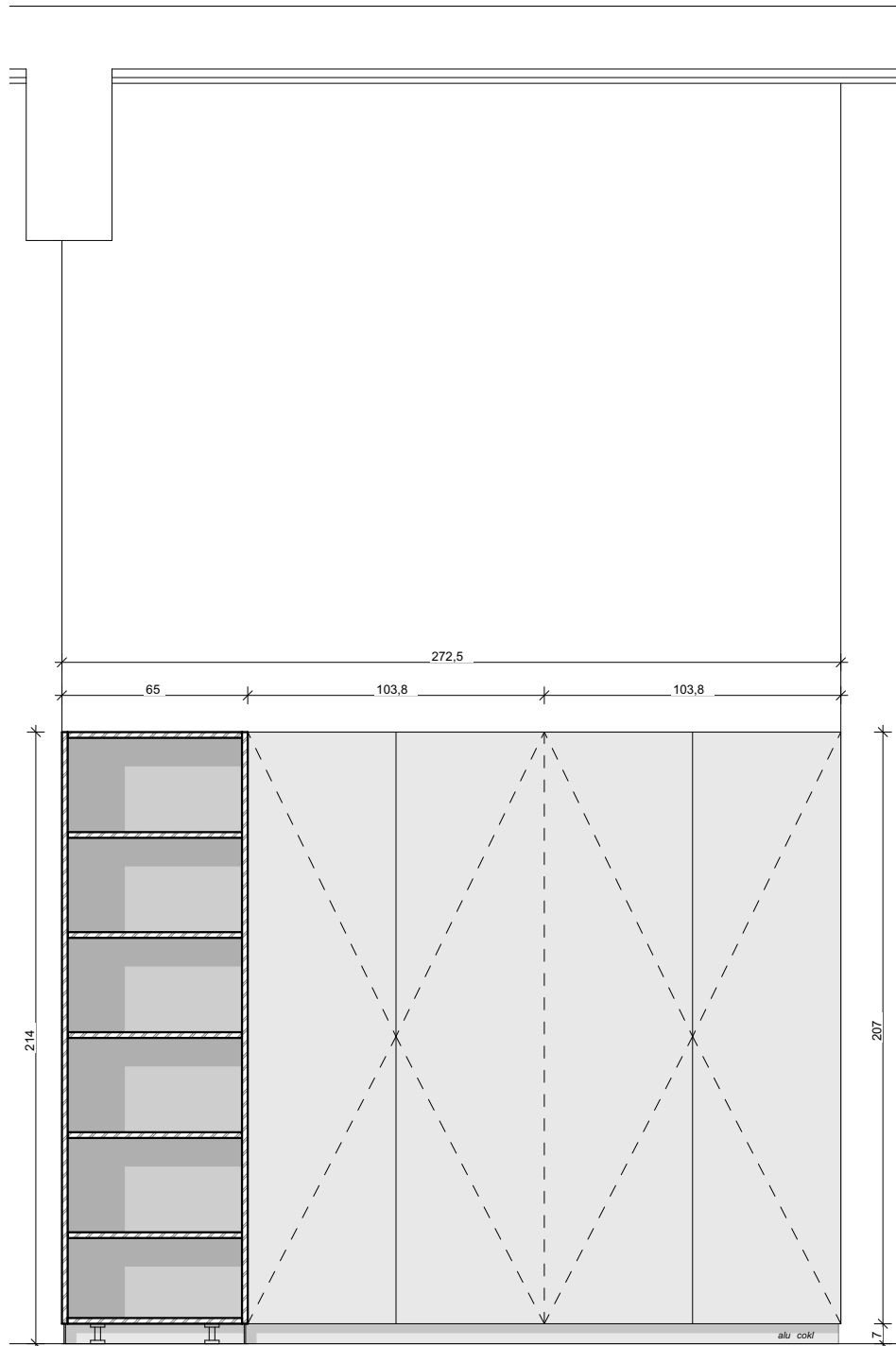

Prerez B-B

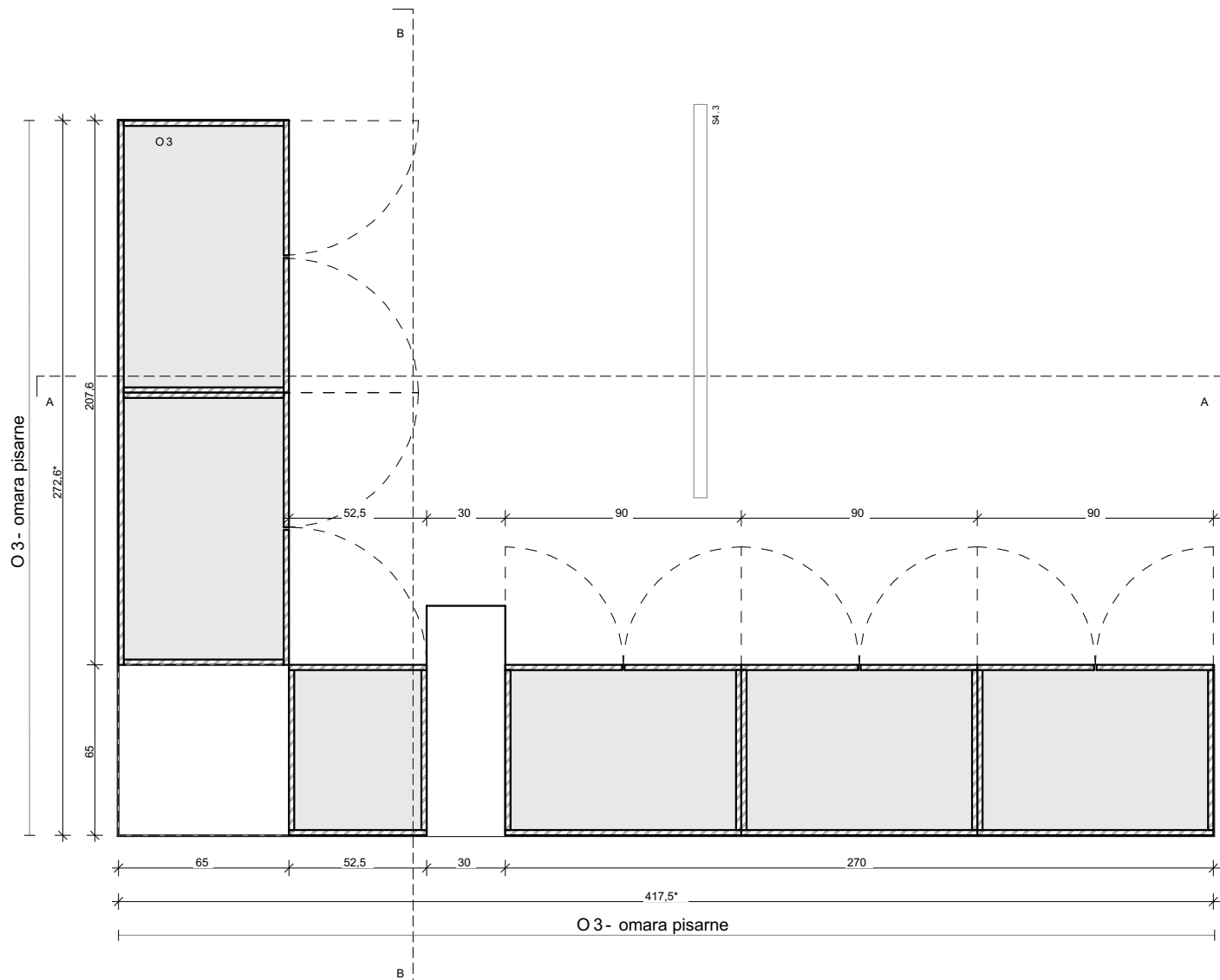

Sejna soba - objekt B, tloris 1:25

1_omara s krilnimi vrati, plošče na osnovi lesa, iz vezane plošče, furnirane ali prevlečene,
Vrata: zgornja plast iz finega furnirja, macesna, krtačena npr. europlac vsi vidni robovi z ostrimi robovi (r = 5 mm), debelina furnirja minimalno 1,2mm.
Površina: svetlo siv naoljen UV mat, npr. WOCA lug iz mehkega lesa + WOCA DIAMOND OIL SAND SIVO, 2x poliuretanski vodni premaz, super mat, prozoren, npr. LEGNOPUR 430 mat.
Karoserija in police: Premaz v isti barvi kot vratna krila.
Potisna oprema za odpiranje kril.

2_omarice z drsnimi vrati, plošče na osnovi lesa iz vezane plošče, furnirane ali prevlečene,
Vrata: zgornja plast iz finega furnirja, macesna, krtačena, npr. europlac vsi vidni robovi z ostrimi robovi (r = 5 mm). Površina: svetlo sivo naoljen UV mat, npr. WOCA lug iz mehkega lesa + WOCA DIAMOND OIL SAND GREY 2x poliuretanski premaz na vodni osnovi, super mat, prozoren, npr. LEGNOPUR 430 mat

LEGENDA:

- BETON PREREZ
- JEKLO PREREZ
- LES PREREZ
- STEKLO PREREZ
- STEKLO POGLED
- 5/2 NAČRT TEHNOLOGIJE- KUHINJA

OPOMBE:

- Vse mere kontrolirati na licu mesta!
- Projektna dokumentacija mora biti usklajena, za morebitna odstopanja pridobiti pojasnila odgovornega projektanta arhitekture.
- Risba je zavezujoča za izvedbo. Za vse spremembe mora izvajalec pridobiti soglasje projektanta arhitekture.
- Kjer se obstoječe stavbno pohištvo zamenja z novim je izvajalec/dobavitelj dolžan zidarske mere odprtini preveriti na mestu vgradnje.
- Izvajalec mora pred začetkom del preveriti in potrditi pozicije vseh elementov elektro on strojnih instalacij.
- Izvajalec tehnološke opreme mora pred montažo priskrbeti vso potrebno dokumentacijo, tehnične podatke in pogoje za vgradnjo opreme.

* mere prilagoditi na licu mesta

Elea iC A member of iC group

Elea iC d.o.o., Dunajska cesta 21, SI-1000 Ljubljana
T +386 (1) 474 10 00, F +386 (1) 474 10 01, info@elea.si, www.elea.si, IZS št. 0521

±0.00
299,00 m n.v.

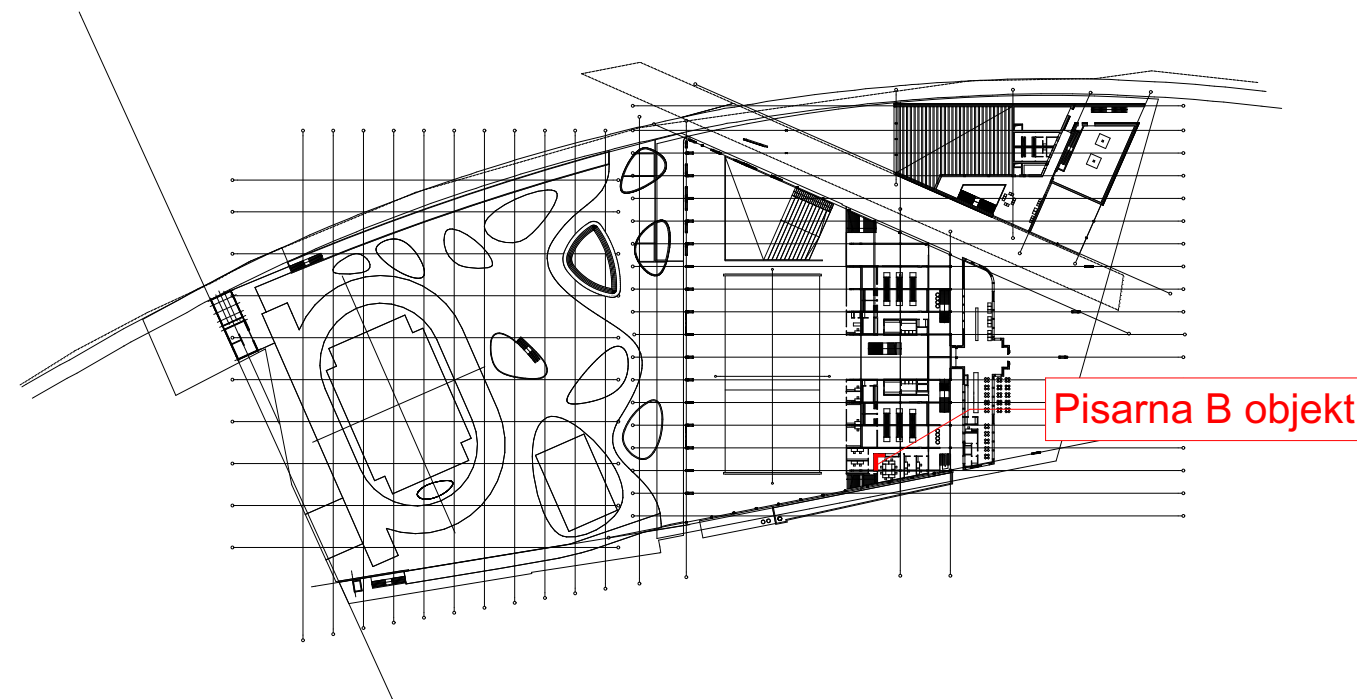

Ime projekta / Project

Kopališče Ilirija

Lokacija / Location		Celovška cesta 3, 1000 Ljubljana	
Investitor / Investor		Mestna Občina Ljubljana, Mestni trg 1, 1000 Ljubljana	
Naročnik / Client		Mestna Občina Ljubljana, Mestni trg 1, 1000 Ljubljana	
Projektant / Designer		ELEA iC d.o.o, Dunajska cesta 21, 1000 Ljubljana	
Vodja projekta / Project Manager		Angelo Žigon, univ. dipl. inž. grad. Špela Štern, univ.dipl.inž.arh	
Id. št. / ID No.		IZS G-0680 ZAPS A-1816	
Faza / Stage		PZI za razpis	
Načrt / Design		---	
Št. projekta / Project No.		190020-O	
Št. načrta / Design No.		190020-O	
Vrsta risbe / Drawing Type		---	
Merilo / Scale		1:25	
Stanje risbe / Drawing Status		DRAFT	
Št. risbe / Drawing No.		2.11	
Datum / Date		marec 2021	
Različica / Revision		01	

Vsebinska načrta je last podjetja ELEA iC d.o.o. Vse avtorske pravice, ki niso s pogodbo prenesene na naročnika, so pridržane. Brez pisne odobritve reprodukcija ni dovoljena. The content of this drawing is a property of Elea iC d.o.o. All rights that are not transferred to the client by the contract are reserved. Any reproduction of the drawing without a written authorization is forbidden.

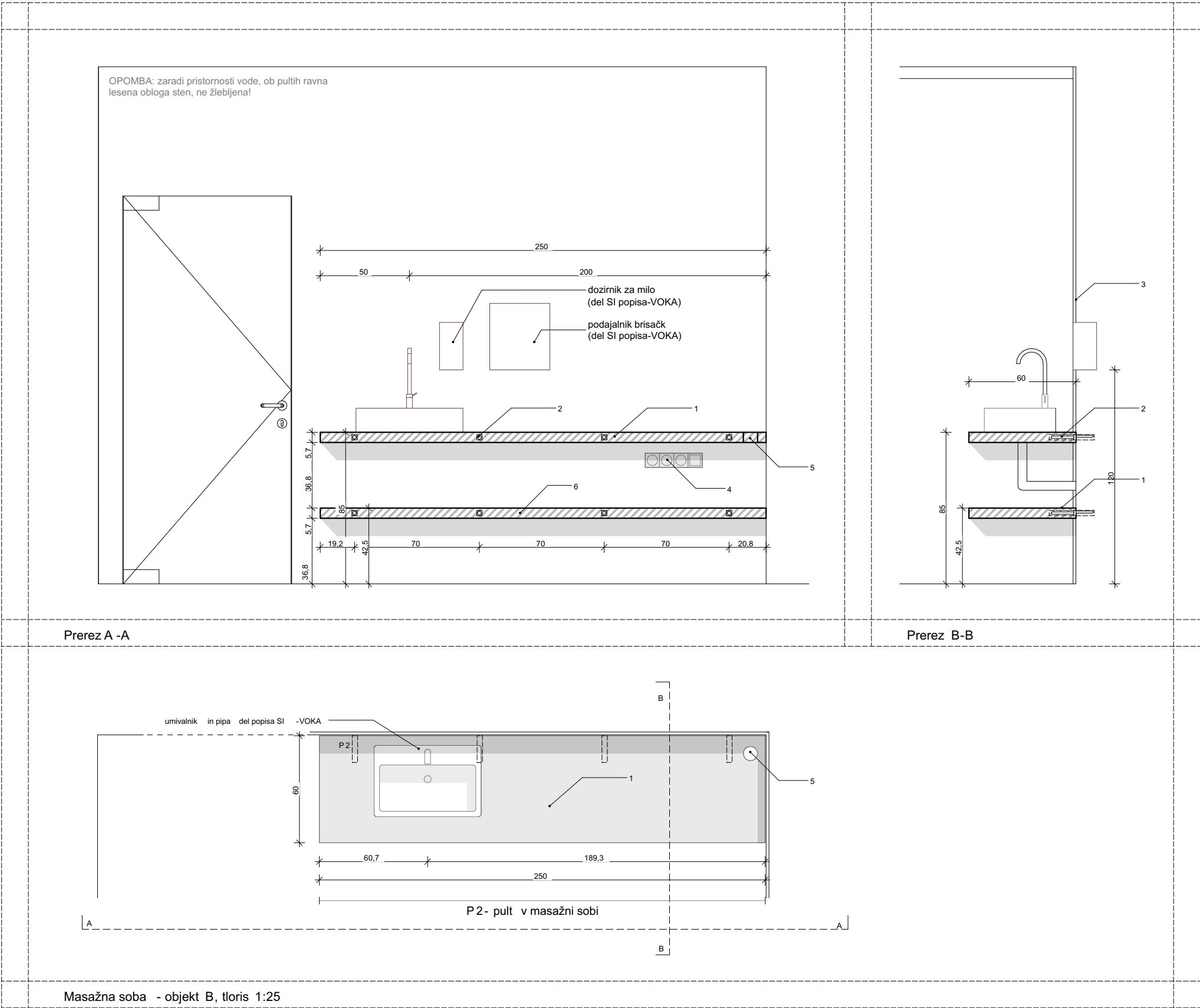

LEGENDA:

- BETON PREREZ
- JEKLO PREREZ
- LES PREREZ
- STEKLO PREREZ
- STEKLO POGLED
- 5/2 NAČRT TEHNOLOGIJE- KUHINJA

OPOMBE:

- Vse mere kontrolirati na licu mesta!
- Projektna dokumentacija mora biti usklajena, za morebitna odstopanja pridobiti pojasnila odgovornega projektanta arhitekture.
- Risba je zavezujoča za izvedbo. Za vse spremembe mora izvajalec pridobiti soglasje projektanta arhitekture.
- Kjer se obstoječe stavbno pohištvo zamenja z novim je izvajalec/dobavitelj dolžan zidarske mere odprtini preveriti na mestu vgradnje.
- Izvajalec mora pred začetkom del preveriti in potrditi pozicije vseh elementov elektro on strojnih instalacij.
- Izvajalec tehnološke opreme mora pred montažo priskrbeti vso potrebno dokumentacijo, tehnične podatke in pogoje za vgradnjo opreme.

* mere prilagoditi na licu mesta

1_pult iz lesene vezane plošče 57 mm, finalna obdelava RF z robom (r = 5 mm)

2_skriti nosilec za pritrditev plavajočega pulta, primerno za vgradnjo v suhomontažno steno

3_lesena dekorativna oblogagladka, glej PZI ARH (ni del načrta ali popisa opreme)

4_električne vtičnice barvane RAL9006, vsaj 60cm od vode, glej načrt EI

5_uvodna špranja za kable z rozeto, barvano RAL9006, fi80mm

6_polica furnirana iverna plošča debeline 57 mm z masivnim robom (r = 5 mm), z izgledom macesnove vezane plošče- obdelava: lakirano svetlo sivo z poliuretanskim lakom na vodni osnovi

Pred izvedbo potrebna izdelava vzorca v merilu 1:1, tip lesa vključno s predvidenimi premazi in obdelavo, vključno s pritrjevanjem

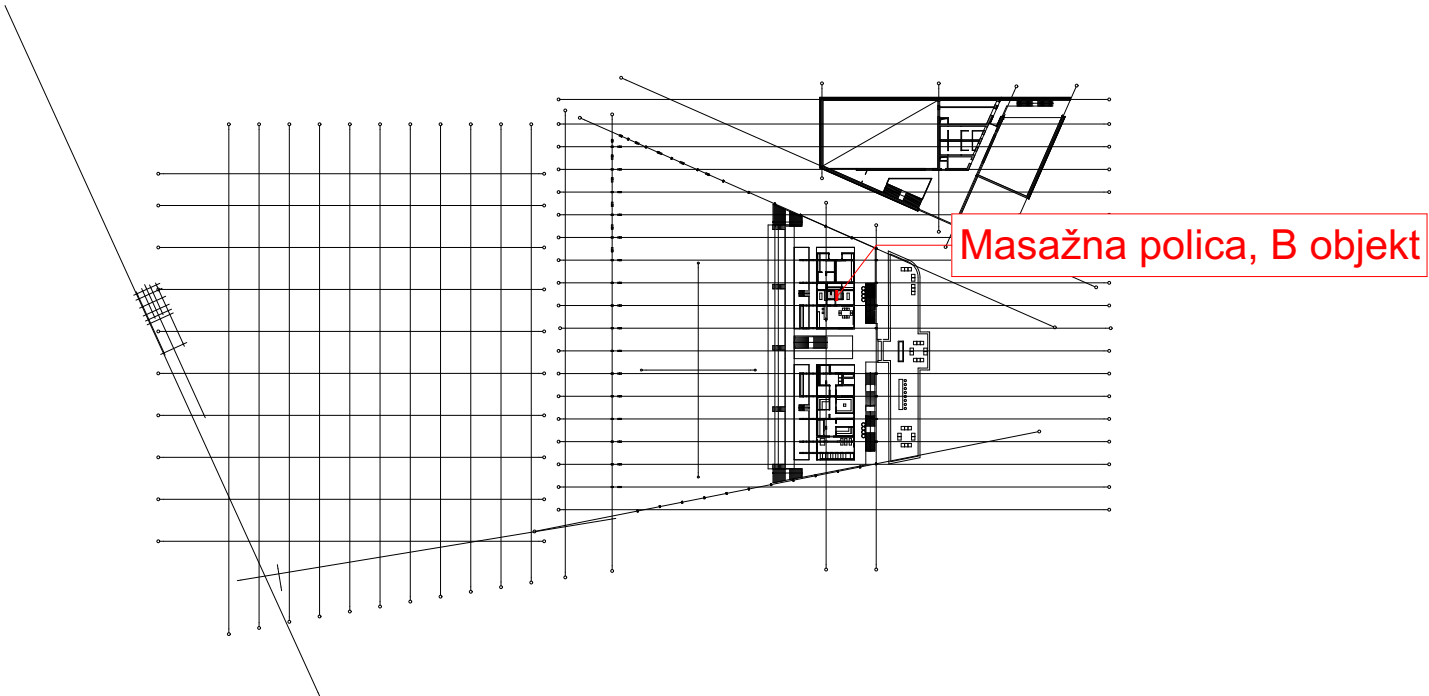

Ime projekta / Project

Kopališče Ilirija

Lokacija / Location		Celovška cesta 3, 1000 Ljubljana	
Investitor / Investor		Mestna Občina Ljubljana, Mestni trg 1, 1000 Ljubljana	
Naročnik / Client		Mestna Občina Ljubljana, Mestni trg 1, 1000 Ljubljana	
Projektant / Designer		Elea iC d.o.o, Dunajska cesta 21, 1000 Ljubljana	
Vodja projekta / Project Manager		Angelo Žigon, univ. dipl. inž. grad. Špela Štern, univ.dipl.inž.arh	
		Id. št. / ID No.	
		IZS G-0680	
		ZAPS A-1816	
Sodelavci / Design team		Sanja Škrinjar Zorc, u.d.i.a. Mladen Perić, u.d.i.a. Rok Debevec, m.i.a.	
		Sandi Lalić, u.d.i.a. Nataša Mrkonjić, u.d.i.a. Zala Novak, abs. arh.	
Ime risbe / Drawing Title		Pult v masažni sobi, OB.06	
		Faza / Stage	Št. projekta / Project No.
		PZI za razpis	190020-O
		Načrt / Design	

		Št. načrta / Design No.	
		190020-O	
		Vrsta risbe / Drawing Type	
		Merilo / Scale	
		1:25	
		Stanje risbe / Drawing Status	
		DRAFT	
		Št. risbe / Drawing No.	
		2.14	
		Datum / Date	Različica / Revision
		marec 2021	01

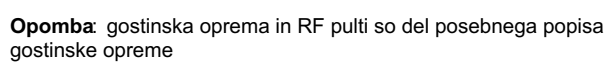
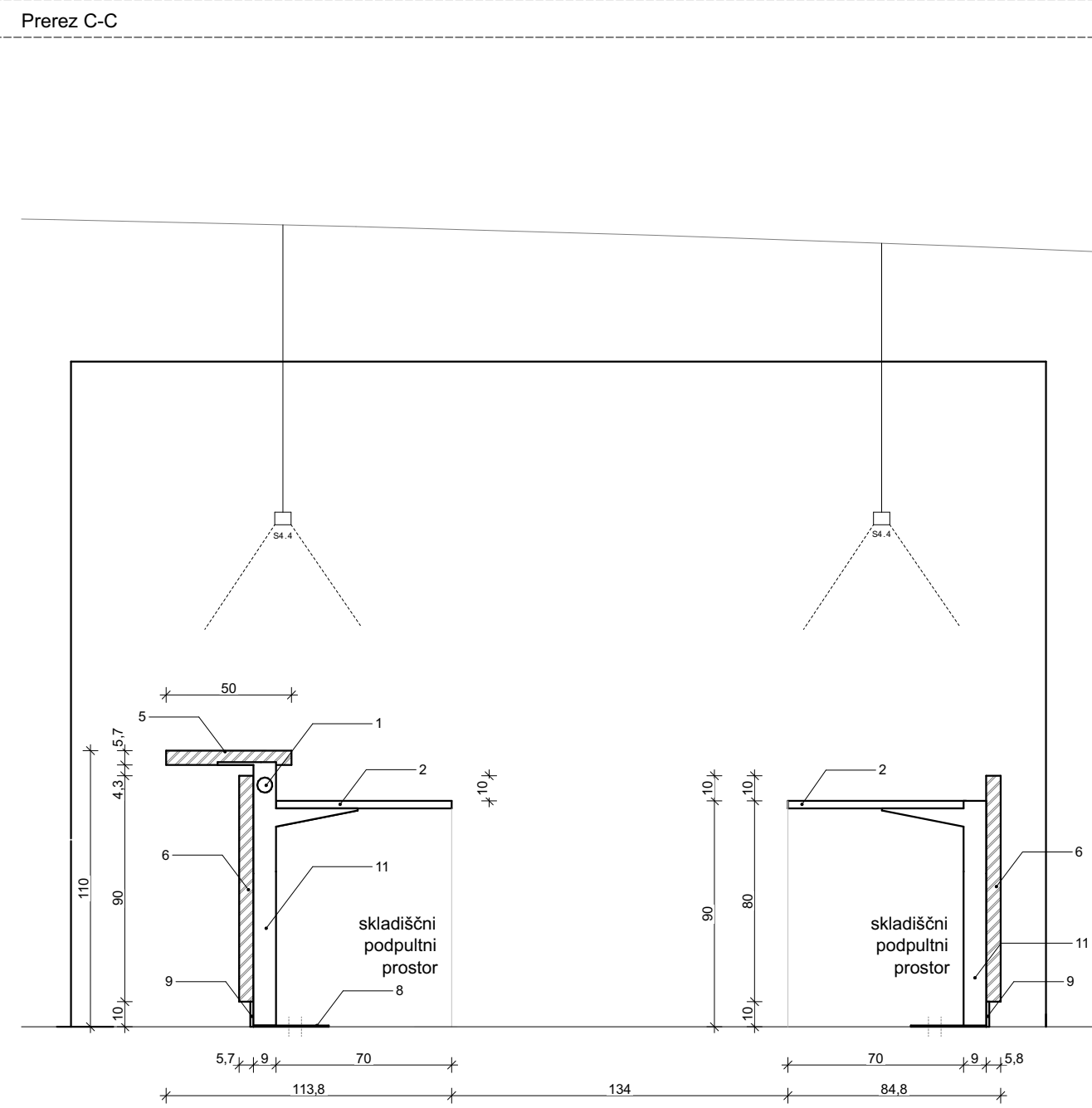
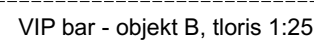
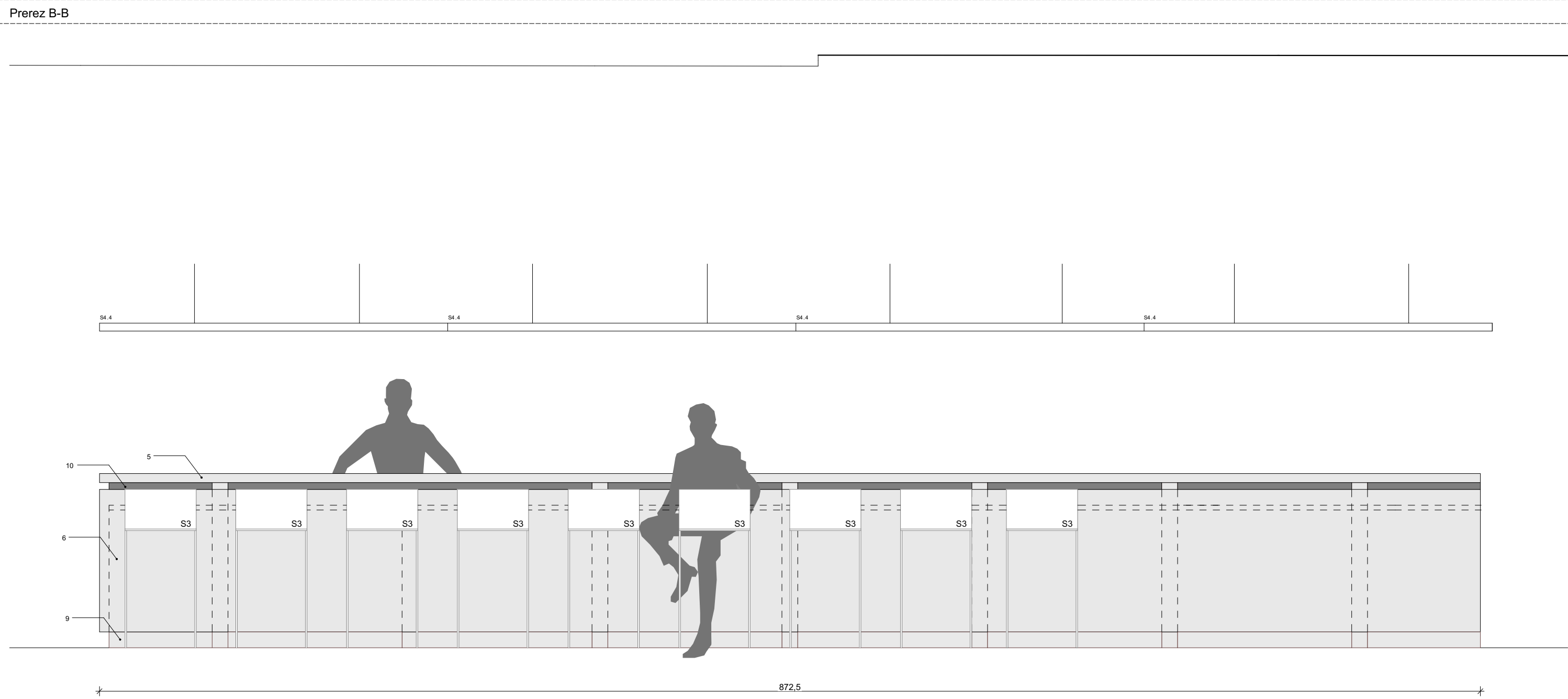

- Vse mere kontrolirati na licu mesta!
- Projektna dokumentacija mora biti usklajena, za morebitna odstopanja pridobiti pojasnila odgovornega projektanta arhitekture.
- Risba je zavezujoča za izvedbo. Za vse spremembe mora izvajalec pridobiti soglasje projektanta arhitekture.
- Kjer se obstoječe stavbno pooblastilo zamenja z novim je izvajalec/dobavitelj dolžan zagotoviti tudi odobritev pristojnega mesta gradnje.
- Izvajalec mora pred začetkom del preveriti in potrditi pozicije vseh elementov elektro in strojnih instalacij.
- Izvajalec tehnološke opreme mora pred montažo priskrbiti vso potrebno dokumentacijo tehnične podatke in pogoje za gradnjo opreme.

* mere prilagoditi na licu mesta

Elea iC d.o.o., Dunajska cesta 21, SI-1000 Ljubljana
T +386 (1) 474 10 00, F +386 (1) 474 10 01, info@elea.si, www.elea.si, IZS št. 0521

±0.00
299,00 m n.v.



drawing is a property of Eka iC d.o.o. All rights that are not transferred to the client by the contract are reserved.

Reproduction of the drawing without a written authorization is forbidden.

Vsebinska načrta je last podjetja ELEA IC d.o.o. Vse avtorske pravice, ki niso s pogodbo prenesene na naročnika, so pridržane. Brez pisne odobritve reprodukcija ni dovoljena. The content of this drawing is a property of Elea IC d.o.o. All rights that are not transferred to the client by the contract are reserved. Any reproduction of the drawing without a written authorization is forbidden.

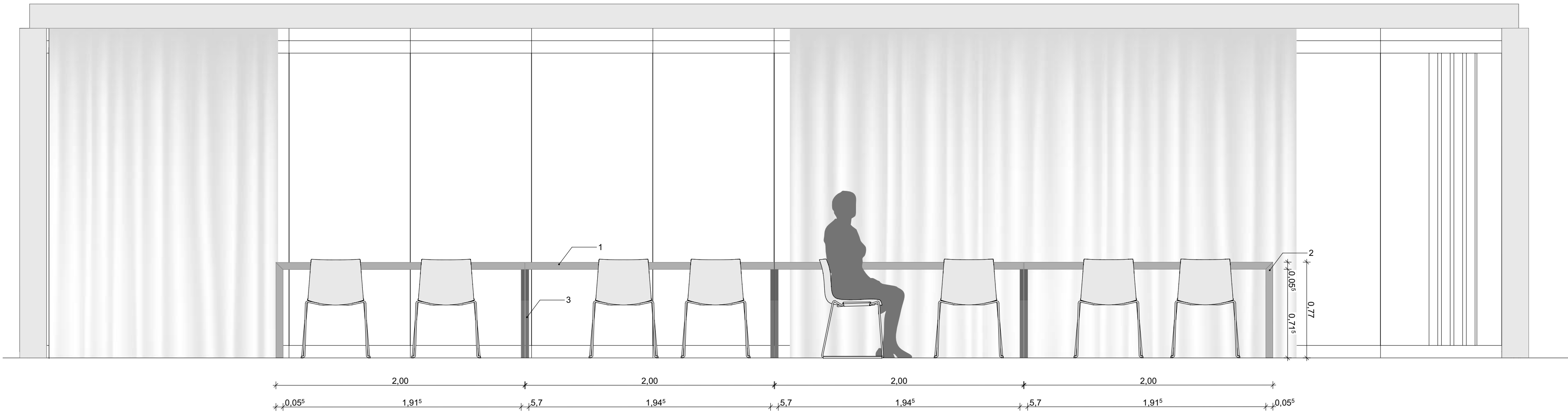

Prerez A-A

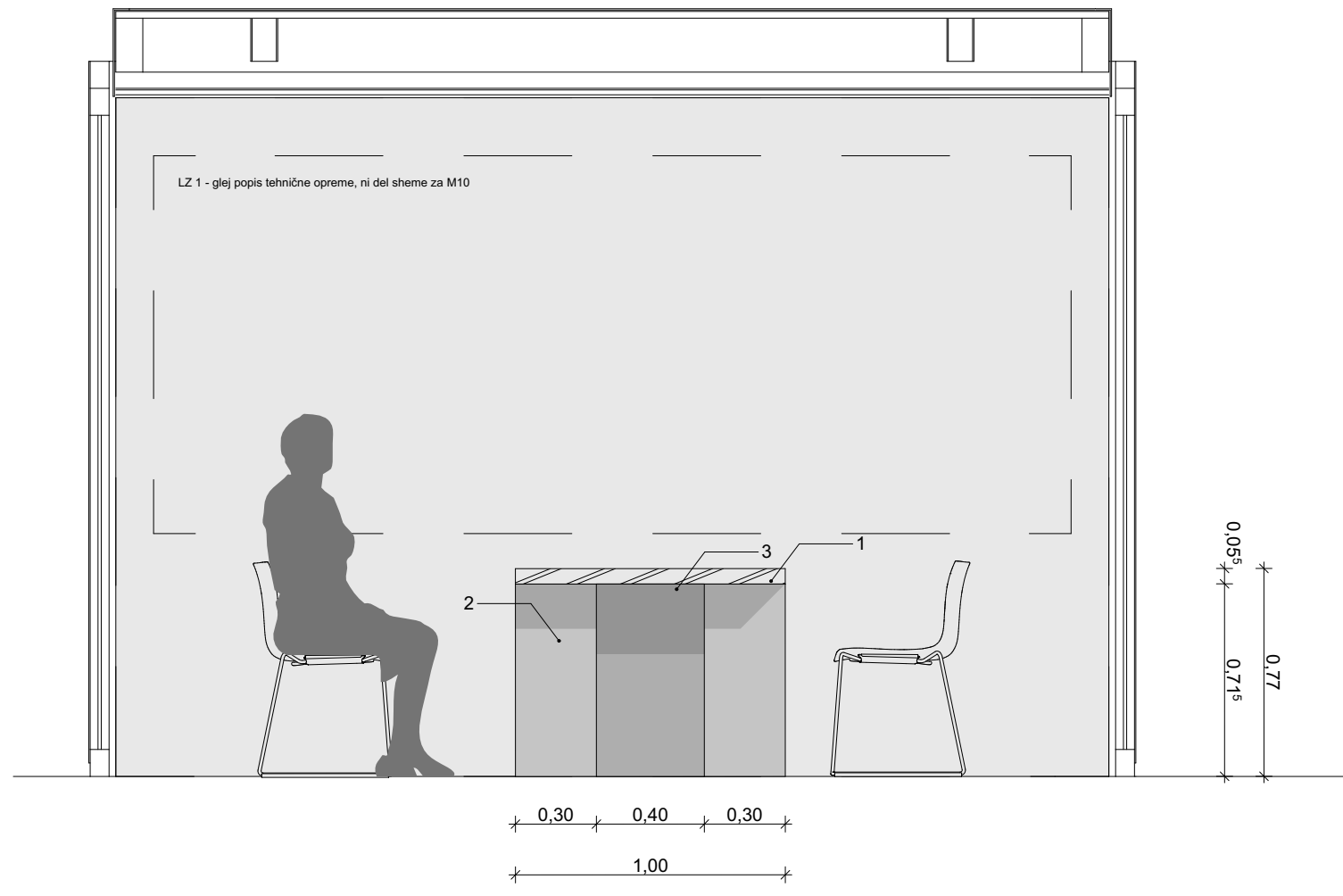

Prerez B-B

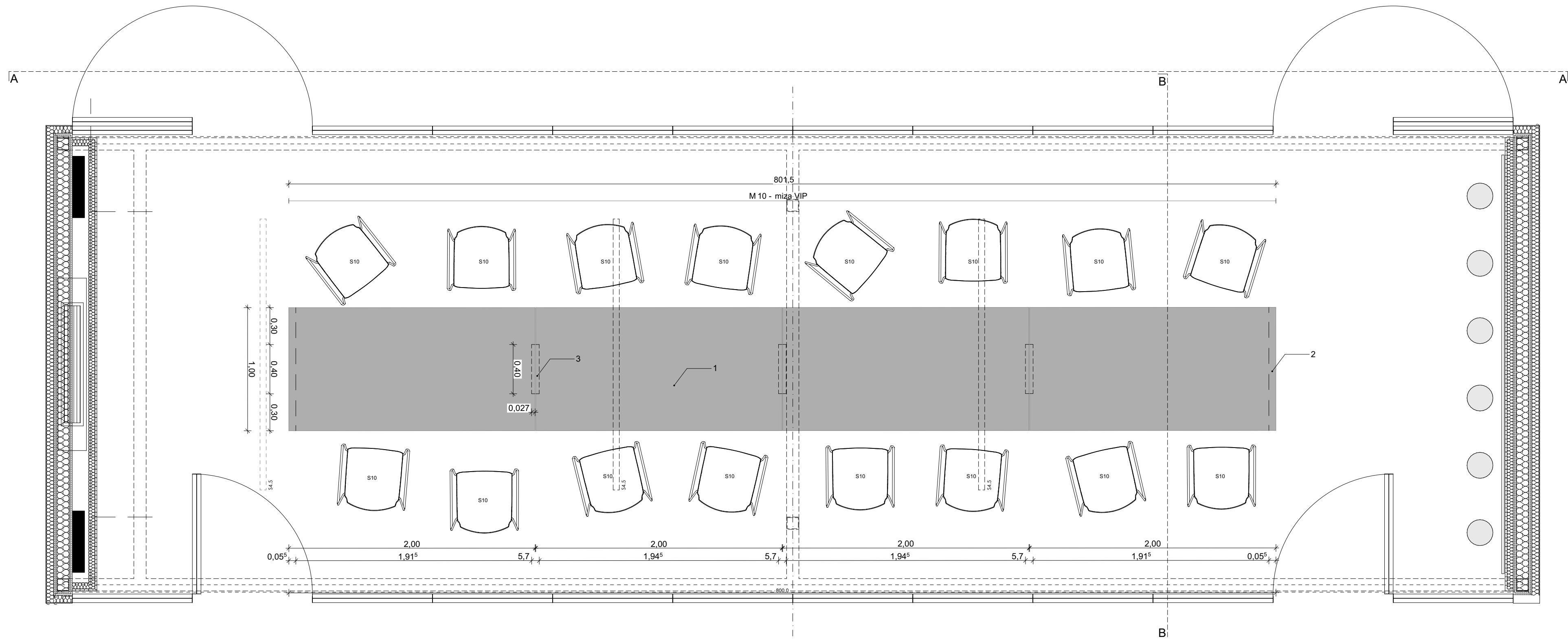

VIP jedilnica - objekt B, tloris 1:25

1. večslojna plošča iz masivnega lesa (3s) 57 mm, zgornja plast iz macesna, brušena, vsi vidni robovi z ostrimi robovi (r = 5 mm), površina: svetlo siva naličena UV mat, npr. WOCA lug iz mehkega lesa + WOCA DIAMOND OIL SAND SIVO, 2x poliuretanski lak na vodni osnovi, super mat, prozoren, npr. LEGNOPUR 430 mat, kotni spoji so brušeni in lepljeni

2. večslojna plošča iz masivnega lesa (3s) 57 mm, zgornja plast iz macesna, brušena, vsi vidni robovi z ostrimi robovi (r = 5 mm), površina: svetlo siva naličena UV mat, npr. WOCA lug iz mehkega lesa + WOCA DIAMOND OIL SAND SIVO, vogalni spoji brušeni in lepljeni

3. večslojna masivna plošča (3s) 27 mm, zgornja plast iz macesna, brušena, vsi vidni robovi z ostrimi robovi (r = 5 mm), površina: svetlo siva naličena UV mat, npr. WOCA lug iz mehkega lesa + WOCA DIAMOND OIL SAND SIVO, povezava elementov mize preko nog mize, npr. z vijakom

LEGENDA:

- BETON PREREZ
- JEKLO PREREZ
- LES PREREZ
- STEKLO PREREZ
- STEKLO POGLED
- 5/2 NAČRT TEHNOLOGIJE - KUHINJA

OPOMBE:

- Vse mere kontrolirati na licu mesta!
- Projektna dokumentacija mora biti usklajena, za morebitna odstopanja pridobiti pojasnila odgovornega projektanta arhitekture.
- Risba je zavezujoča za izvedbo. Za vse spremembe mora izvajalec pridobiti soglasje projektanta arhitekture.
- Kjer se obstoječe stavbno pohištvo zamenja z novim je izvajalec/dobavitelj dolžan zidarske mere odprtini preveriti na mestu vgradnje.
- Izvajalec mora pred začetkom del preveriti in potrditi pozicije vseh elementov elektro on strojnih instalacij.
- Izvajalec tehnološke opreme mora pred montažo priskrbeti vso potrebno dokumentacijo, tehnične podatke in pogoje za vgradnjo opreme.

* mere prilagoditi na licu mesta

Elea **iC** A member of iC group

Elea iC d.o.o., Dunajska cesta 21, SI-1000 Ljubljana
T +386 (1) 474 10 00, F +386 (1) 474 10 01, info@elea.si, www.elea.si, IZS št. 0521

±0.00
299,00 m n.v.

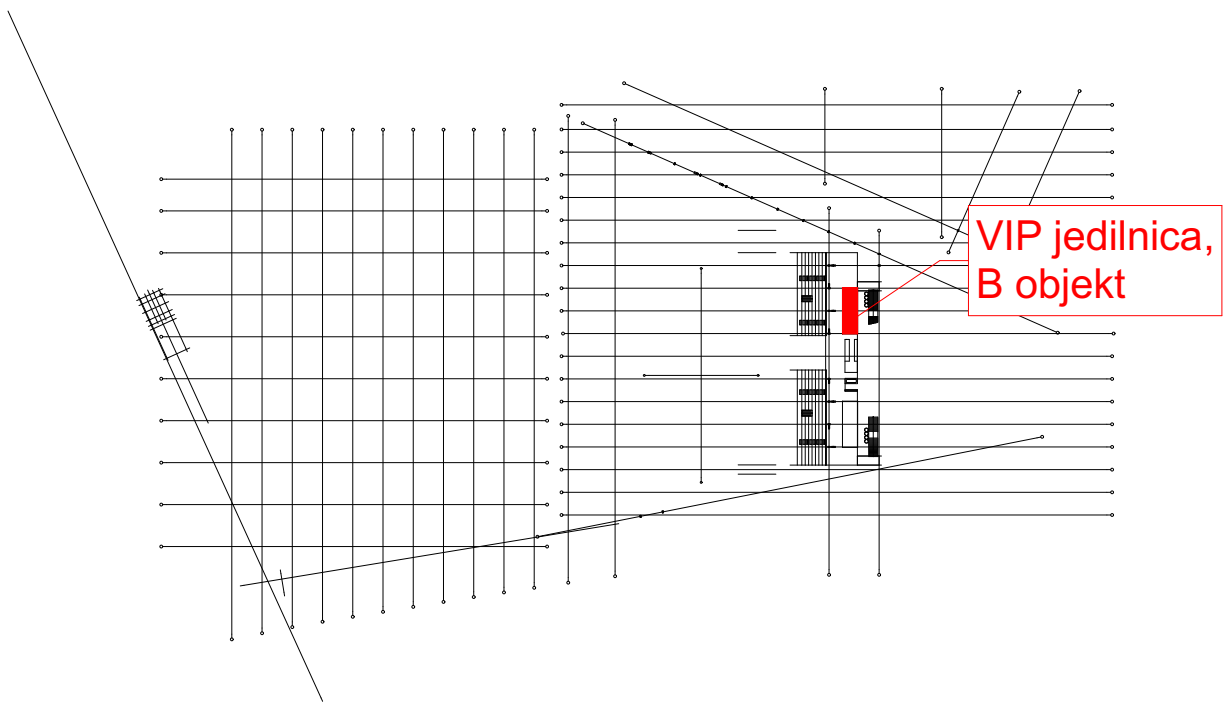

Ime projekta / Project

Kopališče Ilirija

Lokacija / Location

Celovška cesta 3, 1000 Ljubljana

Investitor / Investor

Mestna Občina Ljubljana, Mestni trg 1, 1000 Ljubljana

Naročnik / Client

Mestna Občina Ljubljana, Mestni trg 1, 1000 Ljubljana

Projektant / Designer

ELEA iC d.o.o., Dunajska cesta 21, 1000 Ljubljana

Vodja projekta / Project Manager

Angelo Žigon, univ. dipl. inž. grad.

Špela Štern, univ. dipl.inž.arh

Sodelavci / Design team

Sanja Škrinjar Zorc, u.d.i.a.

Mladen Perić, u.d.i.a.

Rok Debevec, m.i.a.

Sandi Lalić, u.d.i.a.

Nataša Mrkonjić, u.d.i.a.

Zala Novak, abs. arh.

Id. št. / ID No.

IZS G-0680

ZAPS A-1816

Faza / Stage

PZI za razpis

Načrt / Design

Št. risbe / Design No.

190020-O

Vrsta risbe / Drawing Type

DRAFT

Št. risbe / Drawing No.

2.16

Datum / Date

marec 2021

Različica / Revision

01

Ime risbe / Drawing Title

VIP jedilnica. OB.10

Merilo / Scale

1:25

Stanje risbe / Drawing Status

DRAFT

Št. risbe / Drawing No.

2.16

Datum / Date

marec 2021

Različica / Revision

01

Ime projekta / Project

Kopališče Ilirija

Lokacija / Location

Celovška cesta 3, 1000 Ljubljana

Investitor / Investor

Mestna Občina Ljubljana, Mestni trg 1, 1000 Ljubljana

Naročnik / Client

Mestna Občina Ljubljana, Mestni trg 1, 1000 Ljubljana

Projektant / Designer

ELEA iC d.o.o., Dunajska cesta 21, 1000 Ljubljana

Vodja projekta / Project Manager

Angelo Žigon, univ. dipl. inž. grad.

Špela Štern, univ. dipl.inž.arh

Sodelavci / Design team

Sanja Škrinjar Zorc, u.d.i.a.

Mladen Perić, u.d.i.a.

Rok Debevec, m.i.a.

Sandi Lalić, u.d.i.a.

Nataša Mrkonjić, u.d.i.a.

Zala Novak, abs. arh.

Id. št. / ID No.

IZS G-0680

ZAPS A-1816

Faza / Stage

PZI za razpis

Načrt / Design

Št. risbe / Design No.

190020-O

Vrsta risbe / Drawing Type

DRAFT

Št. risbe / Drawing No.

2.16

Datum / Date

marec 2021

Različica / Revision

01

Ime projekta / Project

Kopališče Ilirija

Lokacija / Location

Celovška cesta 3, 1000 Ljubljana

Investitor / Investor

Mestna Občina Ljubljana, Mestni trg 1, 1000 Ljubljana

Naročnik / Client

Mestna Občina Ljubljana, Mestni trg 1, 1000 Ljubljana

Projektant / Designer

ELEA iC d.o.o., Dunajska cesta 21, 1000 Ljubljana

Vodja projekta / Project Manager

Angelo Žigon, univ. dipl. inž. grad.

Špela Štern, univ. dipl.inž.arh

Sodelavci / Design team

Sanja Škrinjar Zorc, u.d.i.a.

Mladen Perić, u.d.i.a.

Rok Debevec, m.i.a.

Sandi Lalić, u.d.i.a.

Nataša Mrkonjić, u.d.i.a.

Zala Novak, abs. arh.

Id. št. / ID No.

IZS G-0680

ZAPS A-1816

Faza / Stage

PZI za razpis

Načrt / Design

Št. risbe / Design No.

190020-O

Vrsta risbe / Drawing Type

DRAFT

Št. risbe / Drawing No.

2.16

Datum / Date

marec 2021

Različica / Revision

01

Ime projekta / Project

Kopališče Ilirija

Lokacija / Location

Celovška cesta 3, 1000 Ljubljana

Investitor / Investor

Mestna Občina Ljubljana, Mestni trg 1, 1000 Ljubljana

Naročnik / Client

Mestna Občina Ljubljana, Mestni trg 1, 1000 Ljubljana

Projektant / Designer

ELEA iC d.o.o., Dunajska cesta 21, 1000 Ljubljana

Vodja projekta / Project Manager

Angelo Žigon, univ. dipl. inž. grad.

Špela Štern, univ. dipl.inž.arh

Sodelavci / Design team

Sanja Škrinjar Zorc, u.d.i.a.

Mladen Perić, u.d.i.a.

Rok Debevec, m.i.a.

Sandi Lalić, u.d.i.a.

Nataša Mrkonjić, u.d.i.a.

Zala Novak, abs. arh.

Id. št. / ID No.

IZS G-0680

ZAPS A-1816

Faza / Stage

PZI za razpis

Načrt / Design

Št. risbe / Design No.

190020-O

Vrsta risbe / Drawing Type

DRAFT

Št. risbe / Drawing No.

2.16

Datum / Date

marec 2021

Različica / Revision

01

Ime projekta / Project

Kopališče Ilirija

Lokacija / Location

Celovška cesta 3, 1000 Ljubljana

Investitor / Investor

Mestna Občina Ljubljana, Mestni trg 1, 1000 Ljubljana

Naročnik / Client

Mestna Občina Ljubljana, Mestni trg 1, 1000 Ljubljana

Projektant / Designer

ELEA iC d.o.o., Dunajska cesta 21, 1000 Ljubljana

Vodja projekta / Project Manager

Angelo Žigon, univ. dipl. inž. grad.

Špela Štern, univ. dipl.inž.arh

Sodelavci / Design team

Sanja Škrinjar Zorc, u.d.i.a.

Mladen Perić, u.d.i.a.

Rok Debevec, m.i.a.

Sandi Lalić, u.d.i.a.

Nataša Mrkonjić, u.d.i.a.

Zala Novak, abs. arh.

Id. št. / ID No.

IZS G-0680

ZAPS A-1816

Faza / Stage

PZI za razpis

Načrt / Design

Št. risbe / Design No.

190020-O

Vrsta risbe / Drawing Type

DRAFT

Št. risbe / Drawing No.

2.16

Datum / Date

marec 2021

Različica / Revision

01

Ime projekta / Project

Kopališče Ilirija

Lokacija / Location

Celovška cesta 3, 1000 Ljubljana

Investitor / Investor

Mestna Občina Ljubljana, Mestni trg 1, 1000 Ljubljana

Naročnik / Client

Mestna Občina Ljubljana, Mestni trg 1, 1000 Ljubljana

Projektant / Designer

ELEA iC d.o.o., Dunajska cesta 21, 1000 Ljubljana

Vodja projekta / Project Manager

Angelo Žigon, univ. dipl. inž. grad.

Špela Štern, univ. dipl.inž.arh

Sodelavci / Design team

Sanja Škrinjar Zorc, u.d.i.a.

Mladen Perić, u.d.i.a.

Rok Debevec, m.i.a.

Sandi Lalić, u.d.i.a.

Nataša Mrkonjić, u.d.i.a.

Zala Novak, abs. arh.

Id. št. / ID No.

IZS G-0680

ZAPS A-1816

Faza / Stage

PZI za razpis

Načrt / Design

Št. risbe / Design No.

190020-O

Vrsta risbe / Drawing Type

DRAFT

Št. risbe / Drawing No.

2.16

Datum / Date

marec 2021

Različica / Revision

01

Ime projekta / Project

Kopališče Ilirija

Lokacija / Location

Celovška cesta 3, 1000 Ljubljana

Investitor / Investor

Mestna Občina Ljubljana, Mestni trg 1, 1000 Ljubljana

Naročnik / Client

Mestna Občina Ljubljana, Mestni trg 1, 1000 Ljubljana

Projektant / Designer

ELEA iC d.o.o., Dunajska cesta 21, 1000 Ljubljana

Vodja projekta / Project Manager

Angelo Žigon, univ. dipl. inž. grad.

Špela Štern, univ. dipl.inž.arh

Sodelavci / Design team

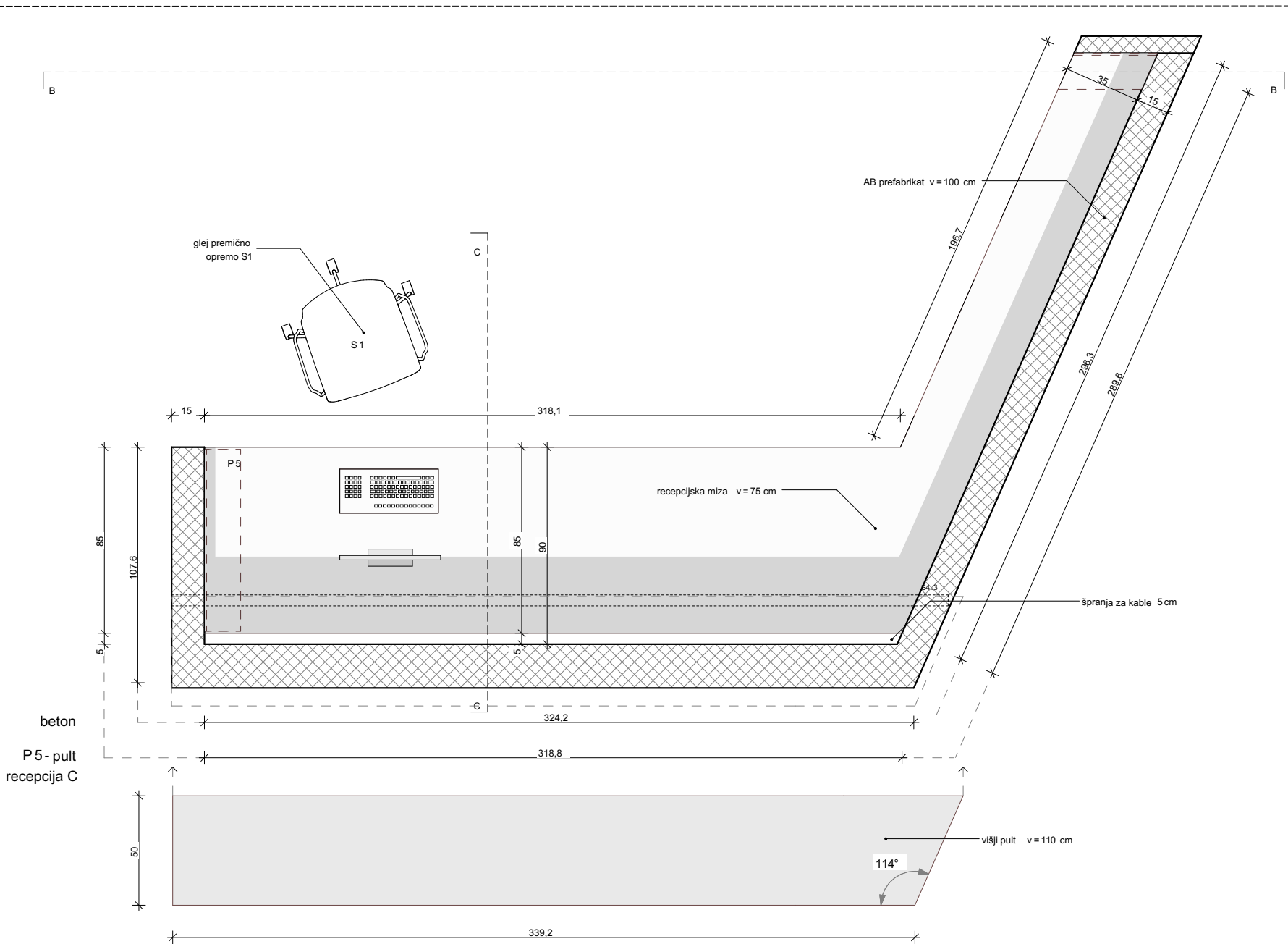

Recepcija - objekt C, tloris 1:25

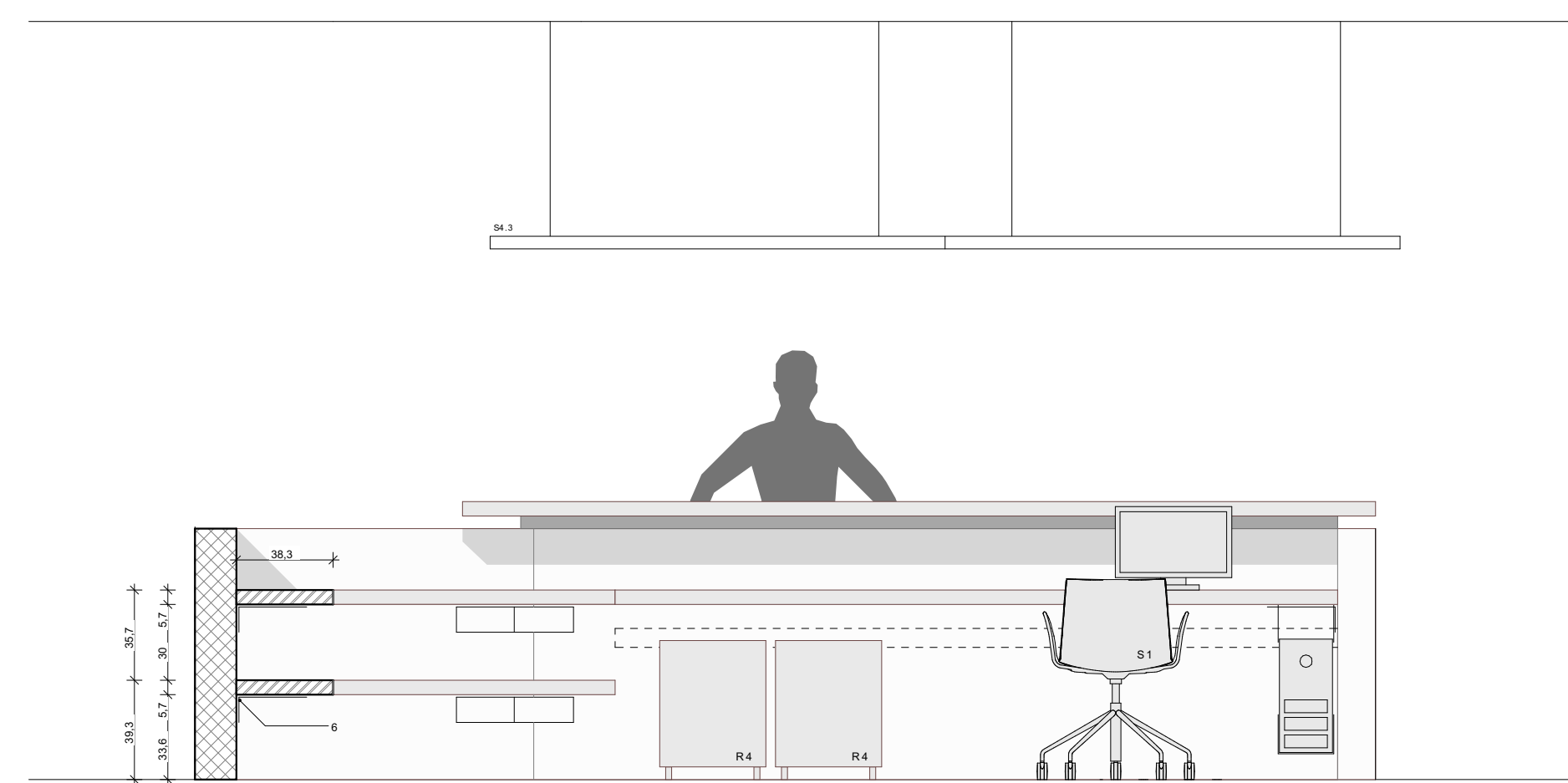

Prerez B-B

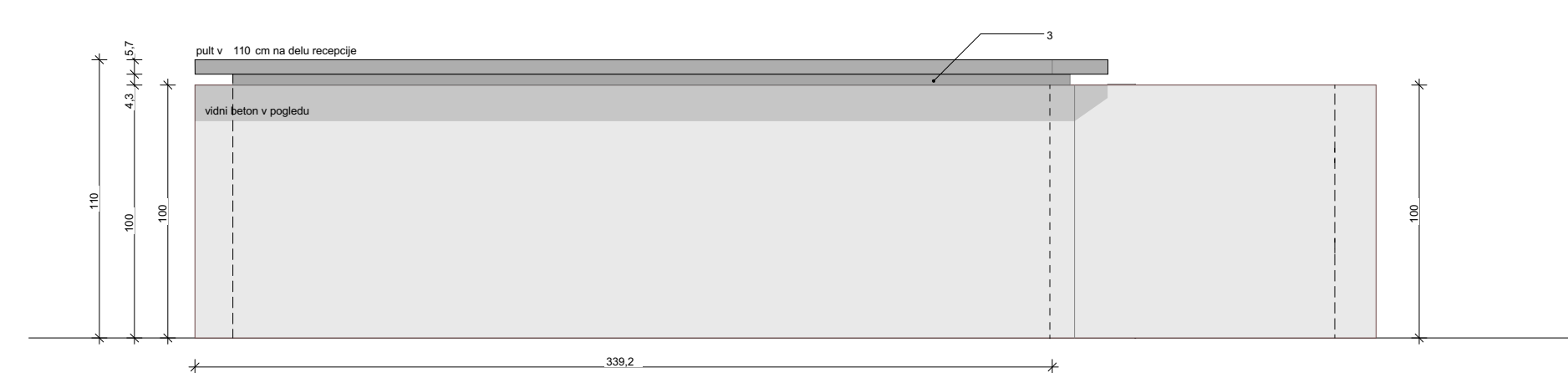

Prerez A-A

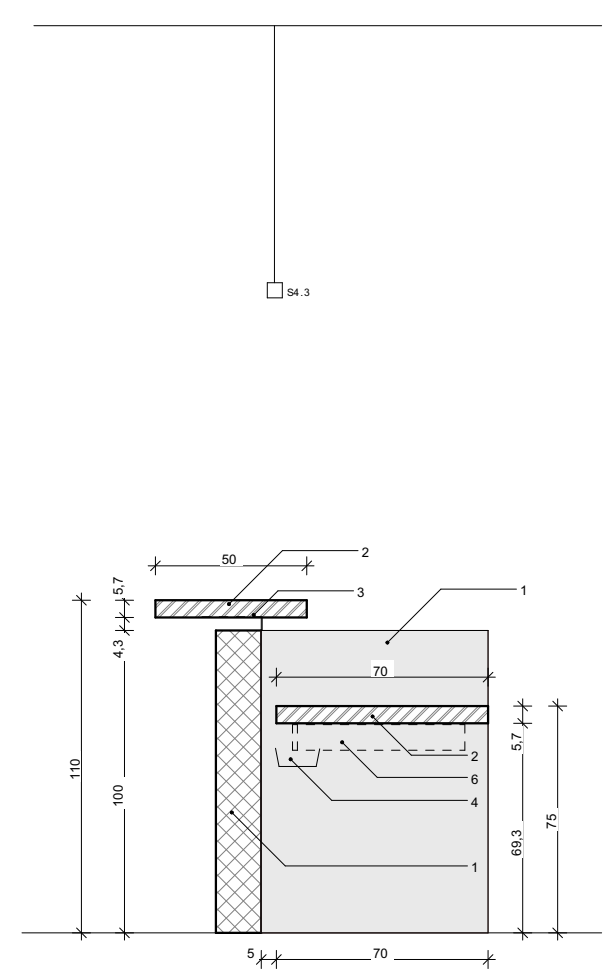
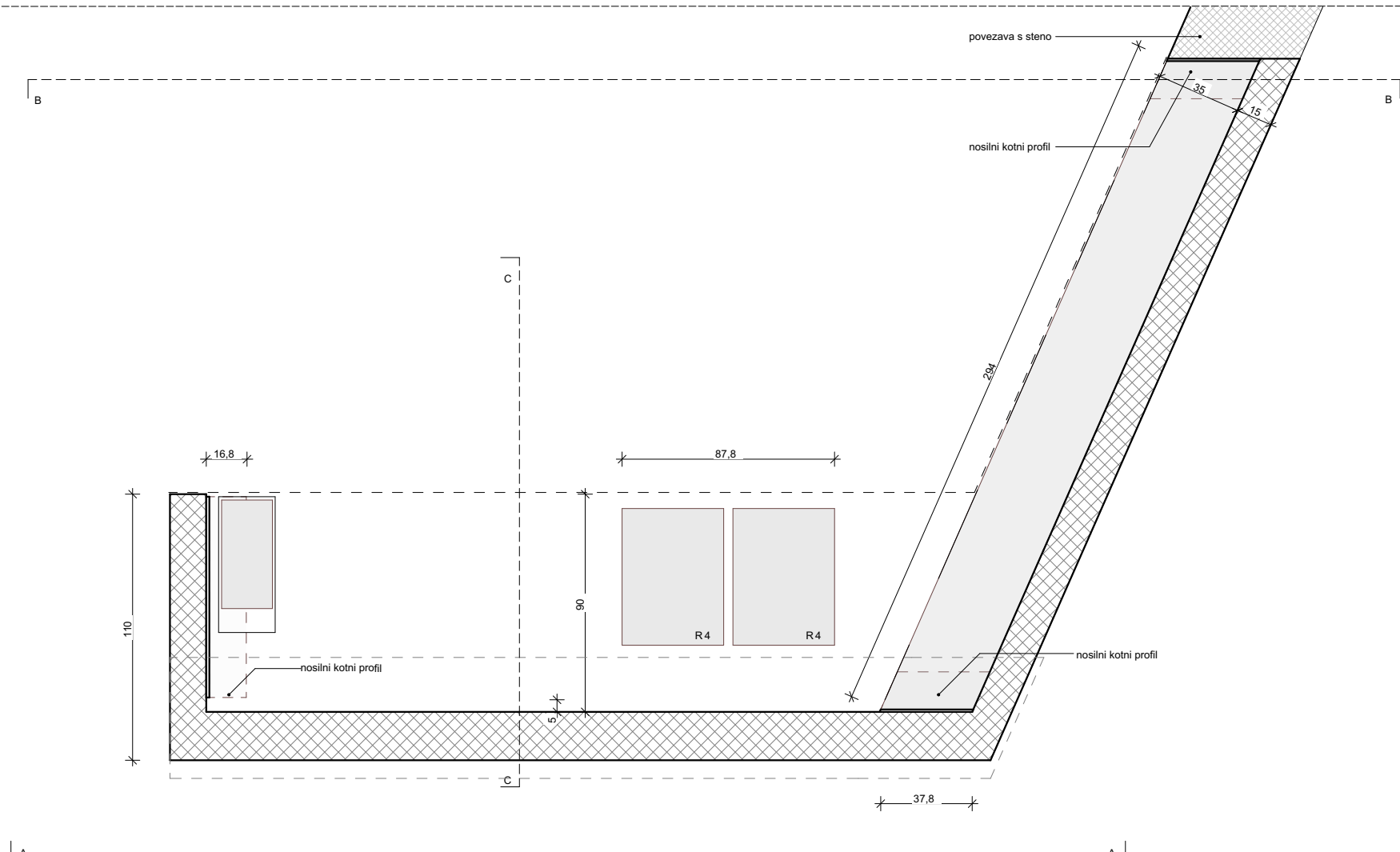

Prerez C-C- oprema po meri

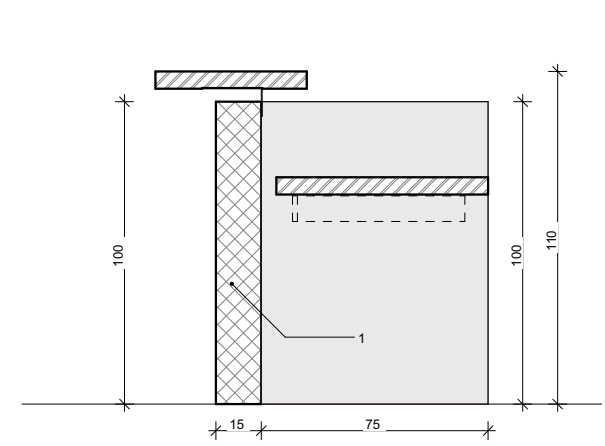

Prerez C-C- betonski prefabrikat

- 1_beton, monoliten s sosednjo sestavo betonskega zidu, agregati in barvo, analogno sosednji betonski steni
- 2_večslojna masivna plošča (3s) 57 mm, zgornja plast iz macesna, brušena, vsi vidni robovi z ostrimi robovi (r = 5 mm). Površina: svetlo sivo naoiljen UV mat, npr. Lug iz mehkega lesa WOCA + SIVO peskano olje iz diamantnega olja WOCA, 2x poliuretanski lak na vodni osnovi, super mat, prozoren, npr. LEGNOPUR 430 mat
- 3_jekleni kot za pritrnitev lesene plošče po tovarniški statiki AN, rezkan v pult
- 4_kanal za kable
- 5_stojalo za računalnik, nastavljen nosilec po višini, pritrjevanje na spodnjo stranico plošče mize, prenos teže do 25 kg, trpežen
- 6_jekleni kot

LEGENDA:

- BETON PREREZ
- JEKLO PREREZ
- LES PREREZ
- STEKLO PREREZ
- STEKLO POGLED
- 5/2 NAČRT TEHNOLOGIJE- KUHINJA

OPOMBE:

- Vse mere kontrolirati na licu mesta!
- Projektna dokumentacija mora biti usklajena, za morebitna odstopanja pridobiti pojasnila odgovornega projektanta arhitekture.
- Risba je zavezujoča za izvedbo. Za vse spremembe mora izvajalec pridobiti soglasje projektanta arhitekture.
- Kjer se obstoječe stavbno pohištvo zamenja z novim je izvajalec/dobavitelj dolžan zidarske mere odprtini preveriti na mestu vgradnje.
- Izvajalec mora pred začetkom del preveriti in potrditi pozicije vseh elementov elektro on strojnih instalacij.
- Izvajalec tehnološke opreme mora pred montažo priskrbeti vso potrebno dokumentacijo, tehnične podatke in pogoje za vgradnjo opreme.

* mere prilagoditi na licu mesta

Elea iC A member of iC group

Elea iC d.o.o., Dunajska cesta 21, SI-1000 Ljubljana
T +386 (1) 474 10 00, F +386 (1) 474 10 01, info@elea.si, www.elea.si, IZS št. 0521

±0.00
299,00 m n.v.

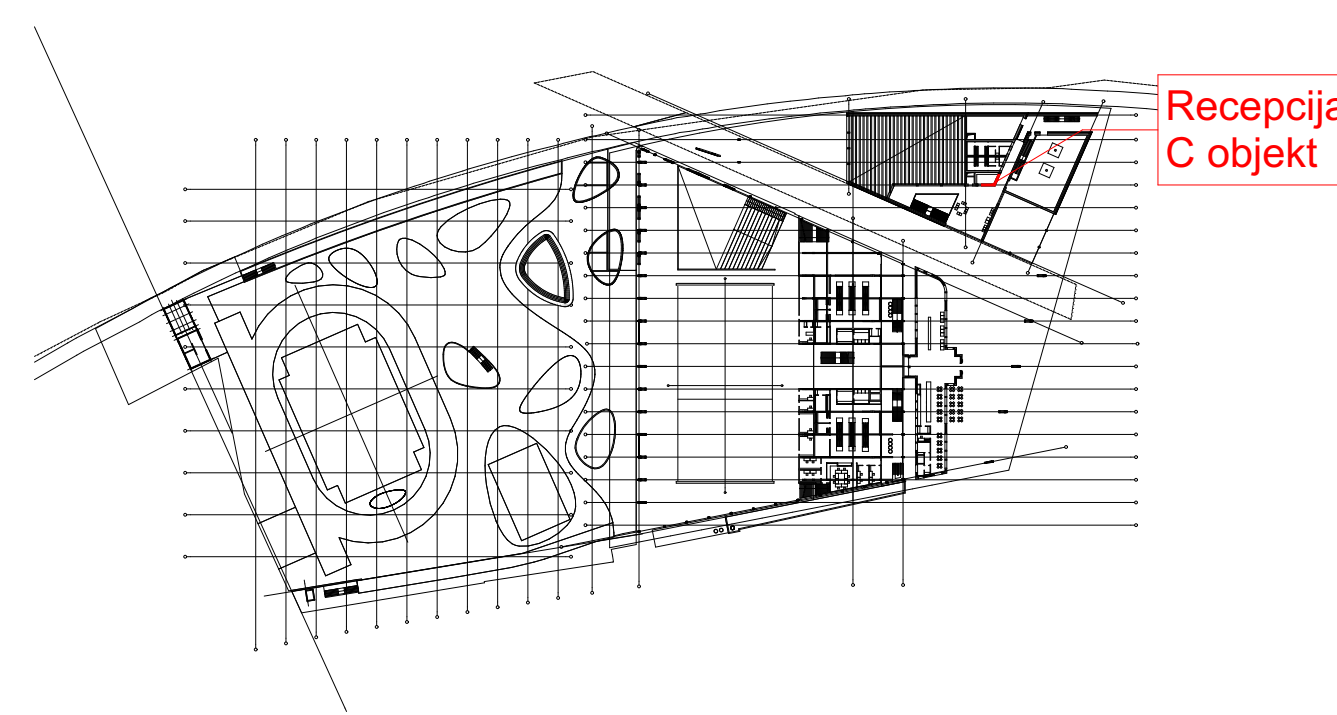

Ime projekta / Project

Kopališče Ilirija

Lokacija / Location		Celovška cesta 3, 1000 Ljubljana	
Investitor / Investor		Mestna Občina Ljubljana, Mestni trg 1, 1000 Ljubljana	
Naročnik / Client		Mestna Občina Ljubljana, Mestni trg 1, 1000 Ljubljana	
Projektant / Designer		ELEA iC d.o.o., Dunajska cesta 21, 1000 Ljubljana	
Vodja projekta / Project Manager		Id. št. / ID No.	
Angelo Žigon, univ. dipl. inž. grad.		IZS G-0680	
Špela Štern, univ. dipl. inž. arh.		ZAPS A-1816	
Sodelavci / Design team		Faza / Stage	
Sanja Škrinjar Zorc, u.d.i.a.		PZI za razpis	
Mladen Perić, u.d.i.a.		Št. projekta / Project No.	
Rok Debevec, m.i.a.		190020-O	
		Načrt / Design	

		Št. načrta / Design No.	
		190020-O	
		Vrsta risbe / Drawing Type	
		Merilo / Scale	
		1:25	
		Stanje risbe / Drawing Status	
		DRAFT	
		Št. risbe / Drawing No.	
		2.18	
		Datum / Date	
		marec 2021	
		Različica / Revision	
		01	

Vsebinska načrta je last podjetja ELEA iC d.o.o. Vse avtorske pravice, ki niso s pogodbo prenesene na naročnika, so pridržane. Brez pisne odobritve reprodukcija ni dovoljena. The content of this drawing is a property of Elea iC d.o.o. All rights that are not transferred to the client by the contract are reserved. Any reproduction of the drawing without a written authorization is forbidden.

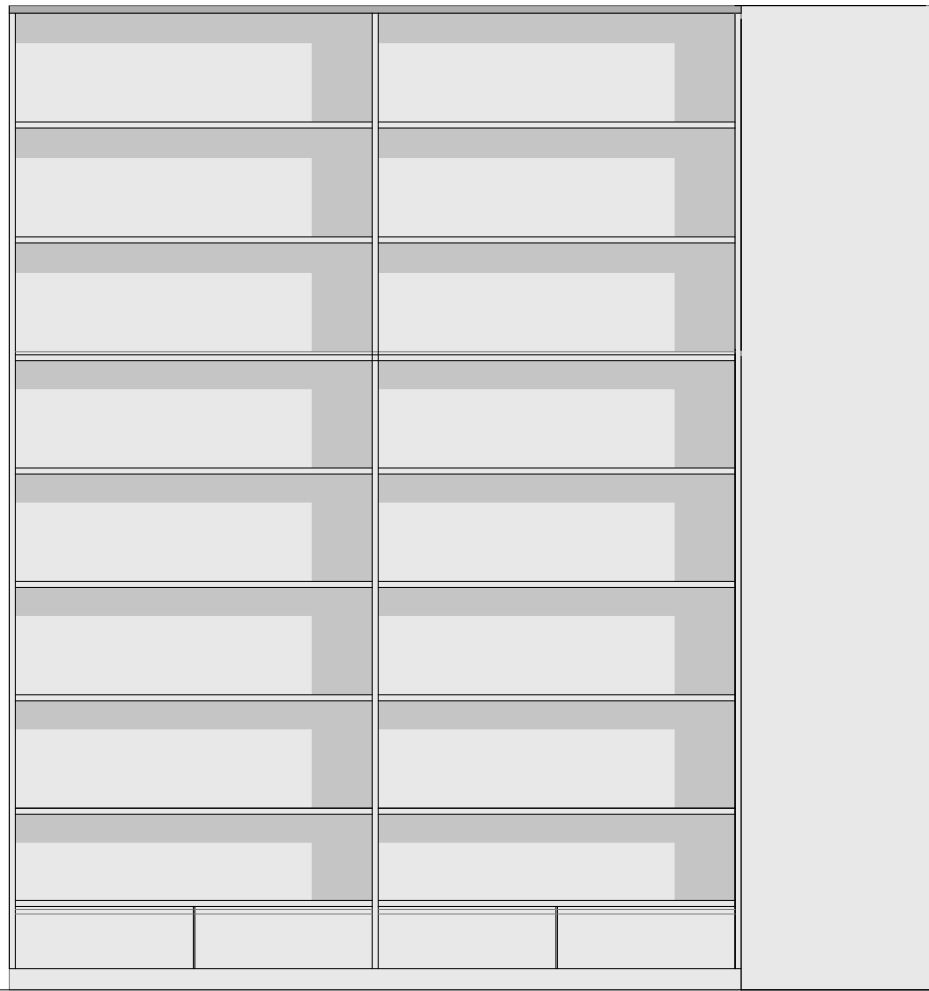
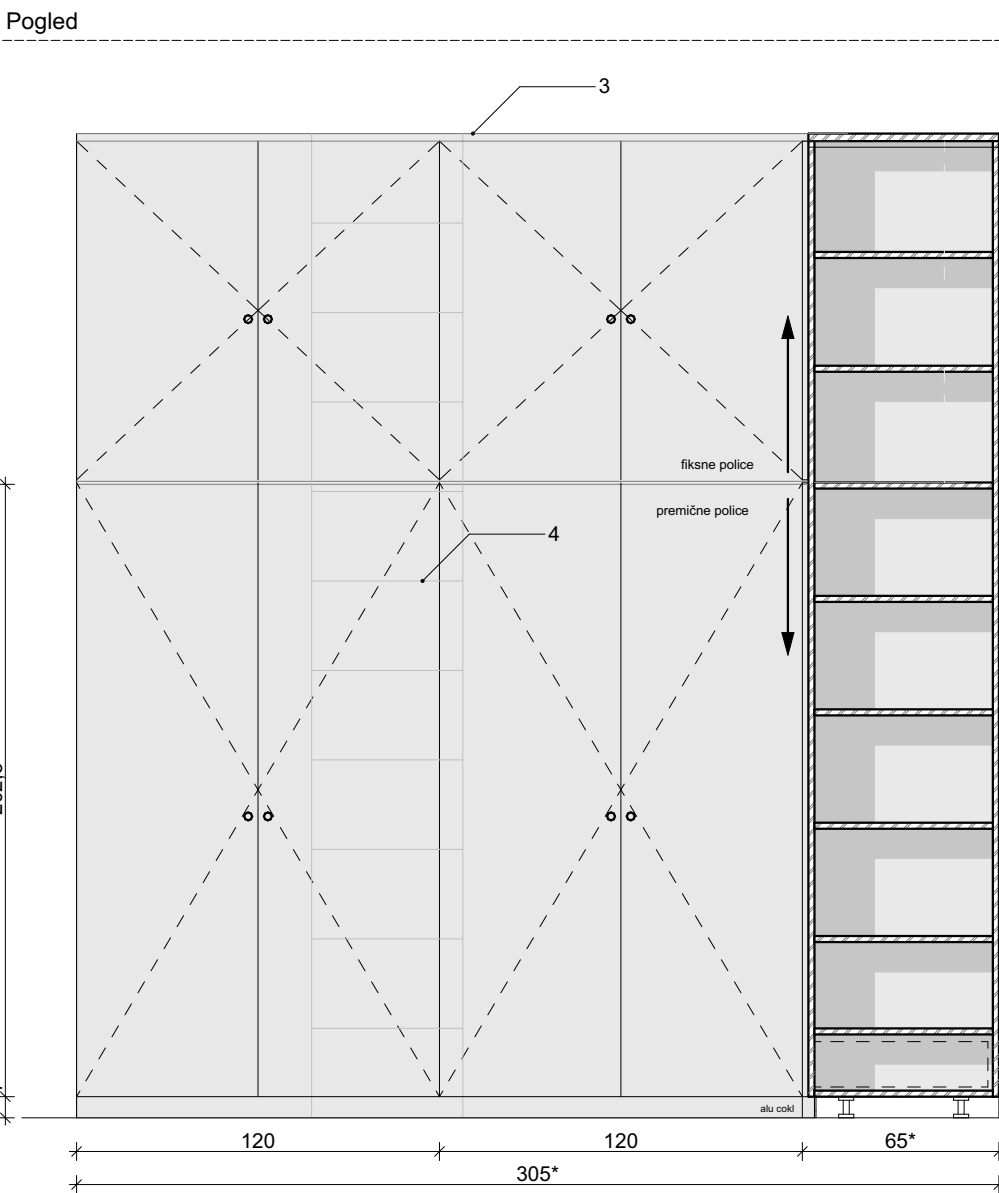
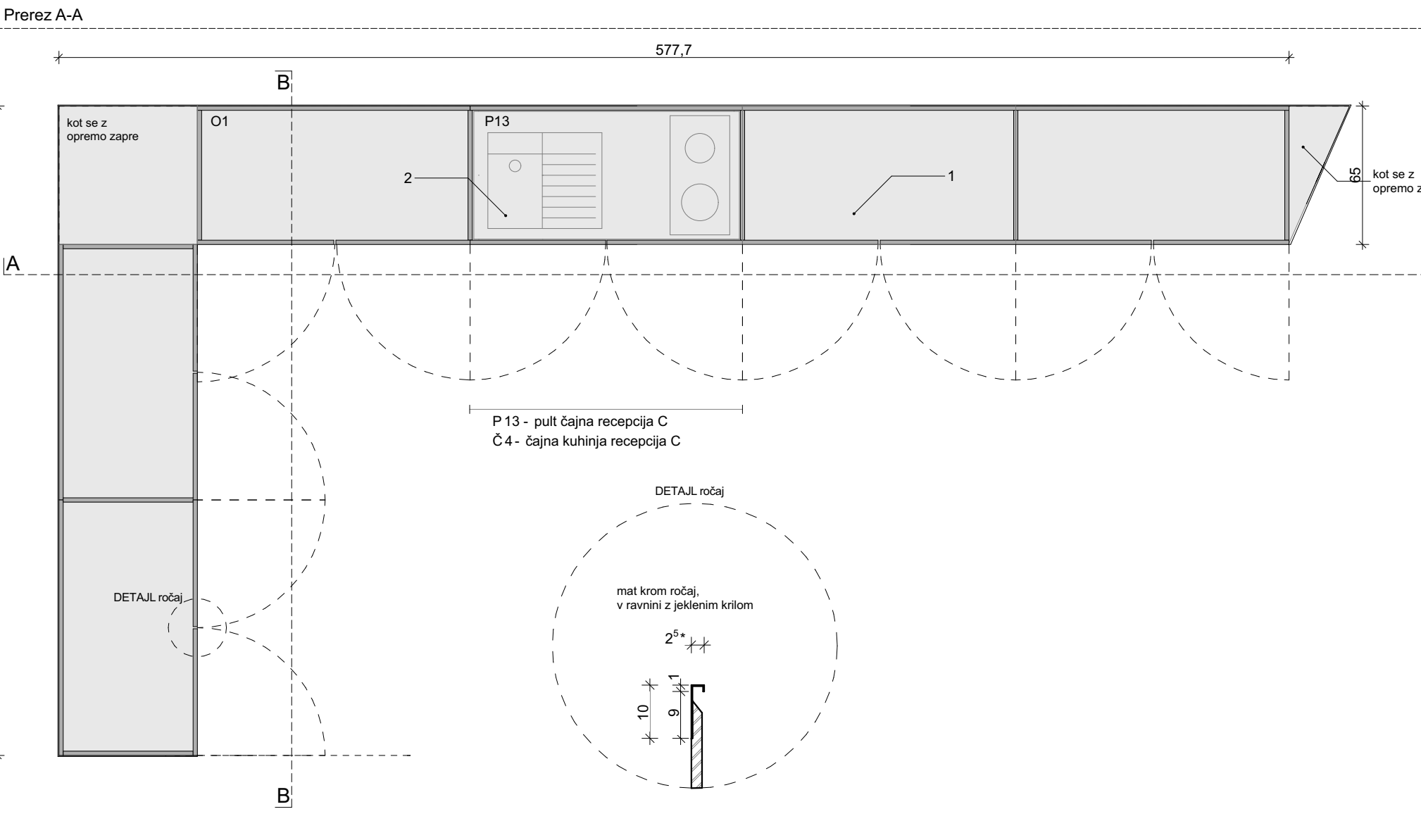
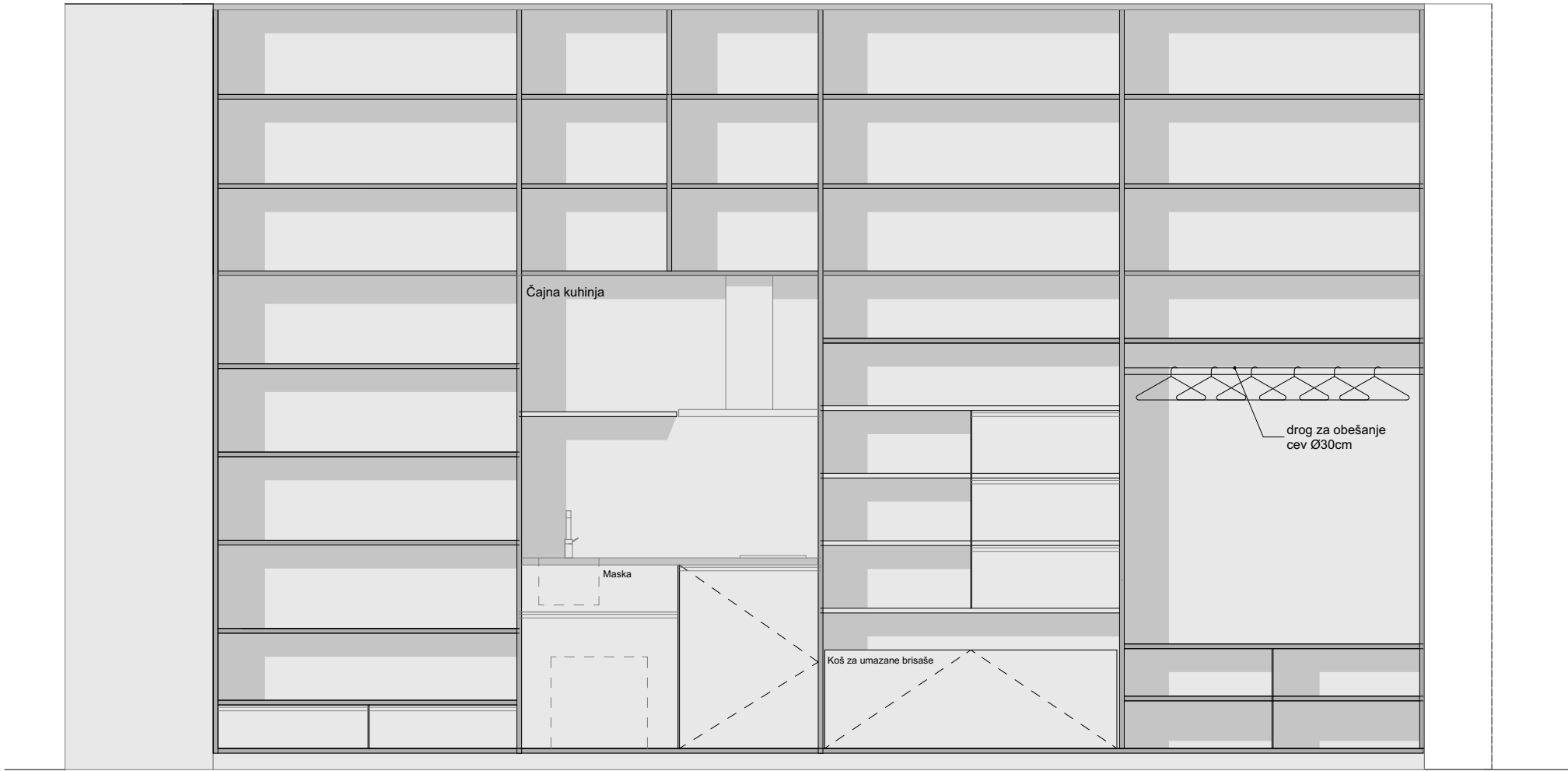
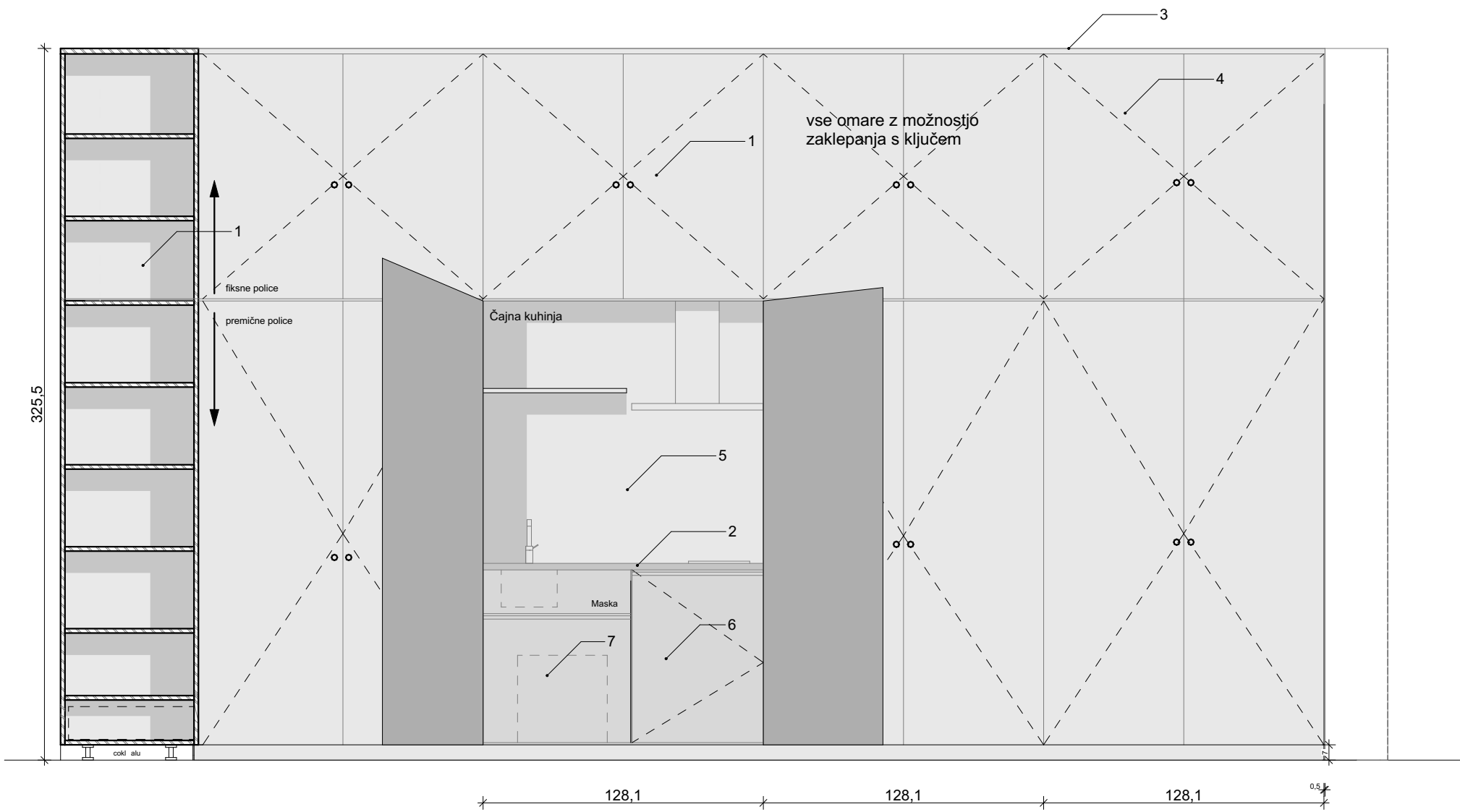

Recepcija - objekt C, tloris 1:25

Pogled

Pogled

1_ omara z vrtljivimi vrati, plošče na osnovi lesa, iz vezane plošče ali prevlečene.
Vrata: zgornja plast iz finega furnirja, macesna, krtačena, npr. europiac vsi vidni robovi z ostrimi robovi, debeline vsaj 1,2mm (r = 5 mm).
Površina: svetlo sivo naoljen UV mat, npr. WOCA lug iz mehkega lesa + WOCA DIAMOND OIL SAND SIVO, 2x poliuretanski lak na vodni osnovi, super mat, prozoren, npr. LEGNOPUR 430 mat ali enakovredno ohišje in police. Premaz v isti barvi kot vrata, pritrilni elementi vrat, vrata se lahko zaklenejo

2_ čajna kuhinja, delovna plošča 3 mm, mat umivalnik iz nerjavečega jekla, mat štedilnik iz nerjavečega jekla

3_ tirnica za lestev iz mat nerjavečega jekla

4_ premična lestev iz mat nerjavečega jekla

5_ Kuhinjske zadnje in stranske stene iz mat nerjavečega jekla

6_ vgradni hladilnik

7_ koš za smeti

OPOMBE:

- Vse mere kontrolirati na licu mesta!
- Projektna dokumentacija mora biti usklajena, za morebitna odstopanja pridobiti pojasnila odgovornega projektanta arhitekture.
- Risba je zavezujoča za izvedbo. Za vse spremembe mora izvajalec pridobiti soglasje projektanta arhitekture.
- Kjer se obstoječe stavbno pohištvo zamenja z novim je izvajalec/dobavitelj dolžan zidarske mere odprtin preveriti na mestu vgradnje.
- Izvajalec mora pred začetkom del preveriti in potrditi pozicije vseh elementov elektro in strojnih instalacij.
- Izvajalec tehnološke opreme mora pred montažo priskrbeti vso potrebno dokumentacijo, tehnične podatke in pogoje za vgradnjo opreme.

* mere prilagoditi na licu mesta

Elea iC A member of iC group

Elea iC d.o.o., Dunajska cesta 21, SI-1000 Ljubljana
T +386 (1) 474 10 00, F +386 (1) 474 10 01, info@elea.si, www.elea.si, IZS št. 0521

±0.00
299,00 m n.v.

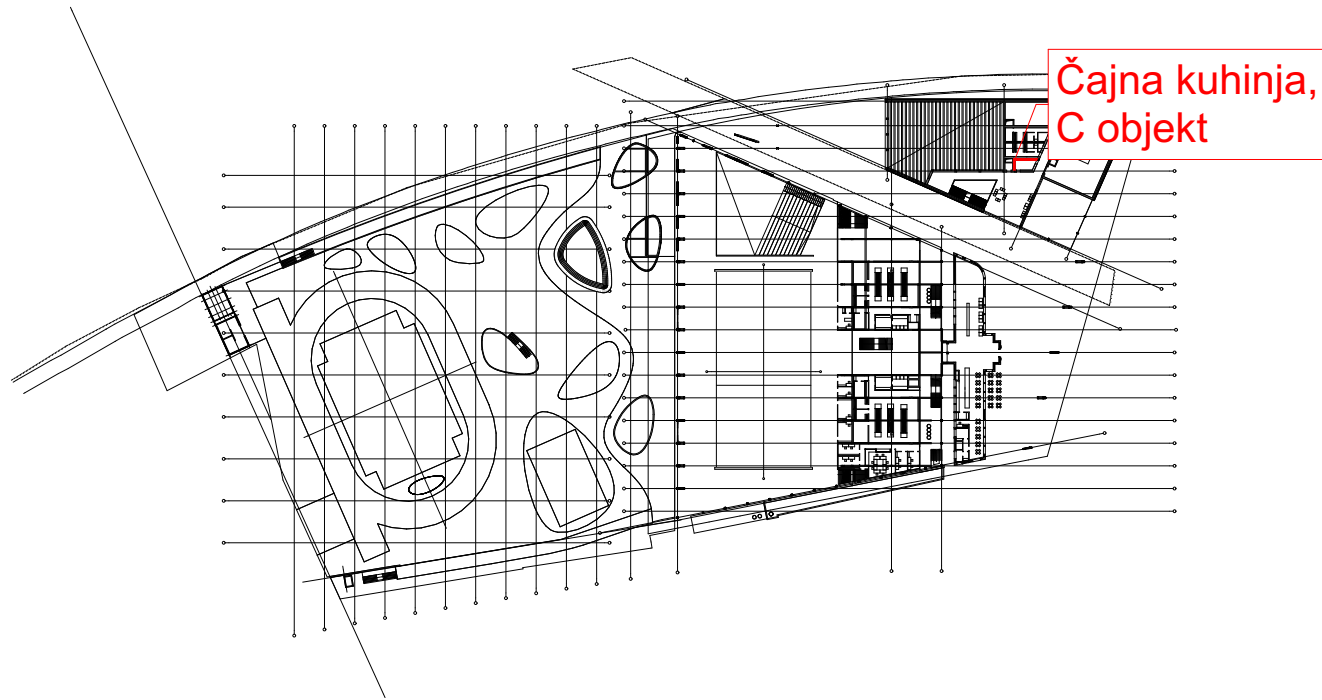

Ime projekta / Project

Kopališče Ilirija

Lokacija / Location

Celovška cesta 3, 1000 Ljubljana

Investitor / Investor

Mestna Občina Ljubljana, Mestni trg 1, 1000 Ljubljana

Naročnik / Client

Mestna Občina Ljubljana, Mestni trg 1, 1000 Ljubljana

Projektant / Designer

ELEA iC d.o.o., Dunajska cesta 21, 1000 Ljubljana

Vodja projekta / Project Manager

Angelo Žigon, univ. dipl. inž. grad.

Špela Štern, univ.dipl.inž.arh

Id. št. / ID No.

IZS G-0680

ZAPS A-1816

Faza / Stage

PZI za razpis

Načrt / Design

Št. projekta / Project No.

190020-O

Sodelavci / Design team

Sanja Škrinjar Zorc, u.d.i.a.

Mladen Perić, u.d.i.a.

Rok Debevec, m.i.a.

Sandi Lalić, u.d.i.a.

Nataša Mrkonjić, u.d.i.a.

Zala Novak, abs. arh.

Št. načrta / Design No.

190020-O

Vrsta risbe / Drawing Type

Merilo / Scale

1:25

Stanje risbe / Drawing Status

DRAFT

Št. risbe / Drawing No.

2.19

Datum / Date

marec 2021

Različica / Revision

01

Vsebinska načrta je last podjetja ELEA iC d.o.o. Vse avtorske pravice, ki niso s pogodbo prenesene na naročnika, so pridržane. Brez pisne odobritve reprodukcija ni dovoljena. The content of this drawing is a property of Elea iC d.o.o. All rights that are not transferred to the client by the contract are reserved. Any reproduction of the drawing without a written authorization is forbidden.

Vse mere kontrolirati na licu mesta!
Projektna dokumentacija mora biti usklajena, za morebitna odstopanja pridobiti pojasnila odgovornega projektanta arhitekture.
Vse spremembe mora izvajalec pridobiti soglasje projektanta arhitekture.
Kjer se obstoječe stavbno pohištvo zamenja z novim je izvajalec/dobavitelj dolžan zidarske mere odprtin preveriti na mestu vgradnje.
Izvajalec mora pred začetkom del preveriti in potrditi pozicije vseh prevetov, električno in strojnih instalacij.
Izvajalec tehnološke opreme mora pred montažo priskrbiti vse potrebno dokumentacijo, tehnične podatke in pogoje za vgradnjo opreme.

LEGENDA

☐ JEKLO PREREZ

STEKLO PRERE

STEKLO POGLA

Elea iC d.o.o., Dunajska cesta 21, SI-1000 Ljubljana
T +386 (1) 474 10 00, F +386 (1) 474 10 01, info@elea.si, www.elea.si, IZS št. 0521

±0.00
299,00 m n.v.

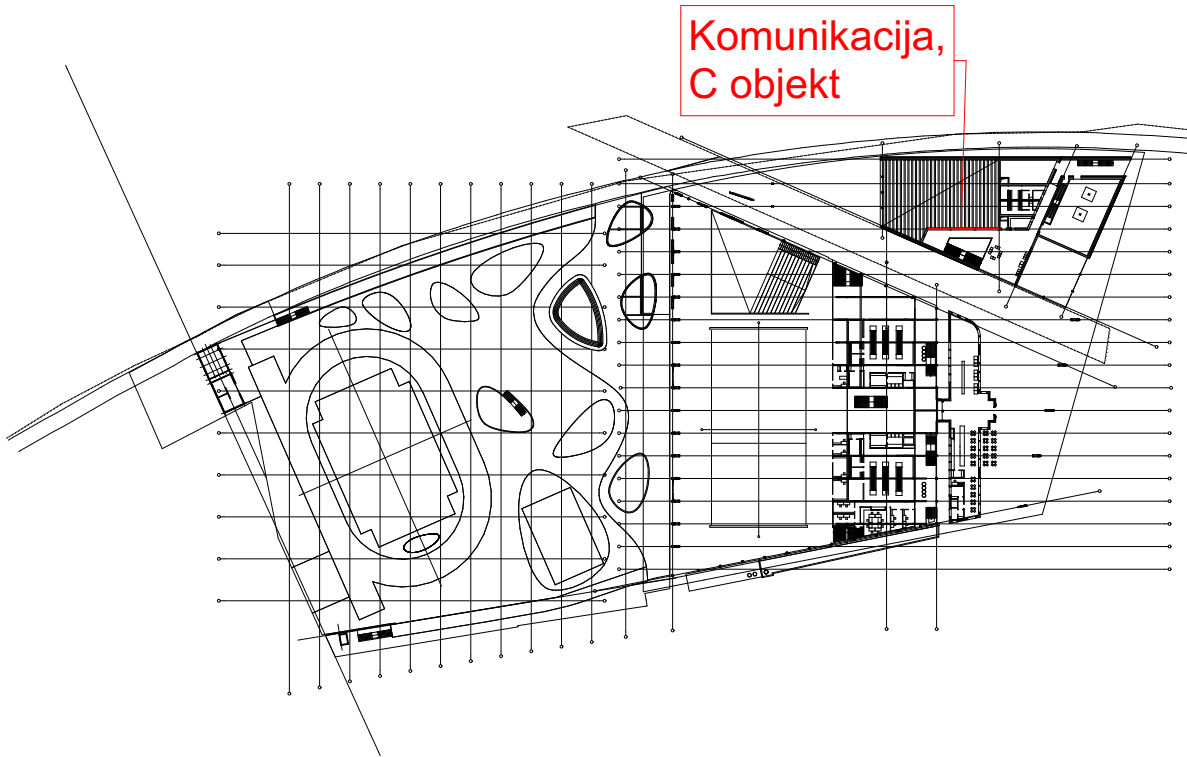

Kopališče Ilirija

Investitor / Investor
Mestna Občina Ljubljana, Mestni trg 1, 1000 Ljubljana

Naročnik / Client
Mestna Občina Ljubljana, Mestni trg 1, 1000 Ljubljana

Projektant / Designer
ELEA iC d.o.o, Dunajska cesta 21, 1000 Ljubljana

Vodja projekta / Project Manager	Id. št. / ID No.
Angelo Žigon, univ. dipl. inž. grad.	IZS G-0680
Špela Štern, univ.dipl.inž.arh	ZAPS A-18

Sodelavci / Design team

Sanja Škrinjar Zorc, u.d.i.a.	Sandi Lalič, u.d.i.a.
Mladen Perić, u.d.i.a.	Nataša Mrkonjić, u.d.i.a.
Rok Debevec, m.i.a.	Zala Novak, abs. arh.

Ime risbe / Drawing Title
Pulti, OC.03

Faza / Stage	Št. projekta / Project No
PZI za razpis	190020-O

Št. načrta / Design No.
190020-O

Vrsta risbe / Drawing Type

Merilo / Scale
1:25

Stanje risbe / Drawing Status
DRAFT

Št. risbe / Drawing No.
2.20

Datum / Date marec 2021	Različica / Revision
-----------------------------------	----------------------

Vsebina načrta je last podjetja ELEA iC d.o.o. Vse avtorske pravice, ki niso s pogodbo prenesene na naročnika, so pridržane. Brez pisne odobritve reprodukcija ni dovoljena. The content of this drawing is a property of Elea iC d.o.o. All rights that are not transferred to the client by the contract are reserved. Any reproduction of the drawing without a written authorization is forbidden.

OPOMBE:

- Vse mere kontrolirati na licu mesta!
- Projektna dokumentacija mora biti usklajena, za morebitna odstopanja pridobiti pojasnila odgovornega projektanta arhitekture.
- Risba je zavezujoča za izvedbo. Za vse spremembe mora izvajalec pridobiti soglasje projektanta arhitekture.
- Kjer se obstoječe stavbno pohištvo zamenja z novim je izvajalec/dobavitelj dolžan zidarske mere odprtin preveriti na mestu vgradnje.
- Izvajalec mora pred začetkom del preveriti in potrditi pozicije vseh elementov elektro on strojnih instalacij.
- Izvajalec tehnološke opreme mora pred montažo priskrbeti vso potrebno dokumentacijo, tehnične podatke in pogoje za vgradnjo opreme.

* mere prilagoditi na licu mesta

LEGENDA:

- BETON PREREZ
- JEKLO PREREZ
- LES PREREZ
- STEKLO PREREZ
- STEKLO POGLED

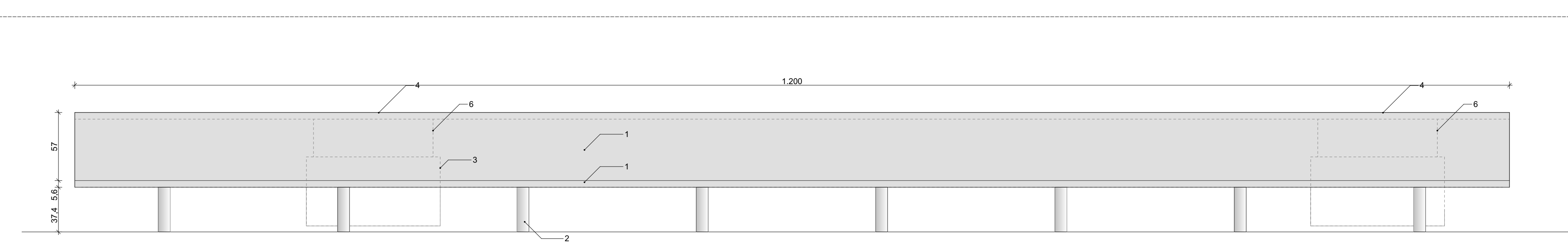
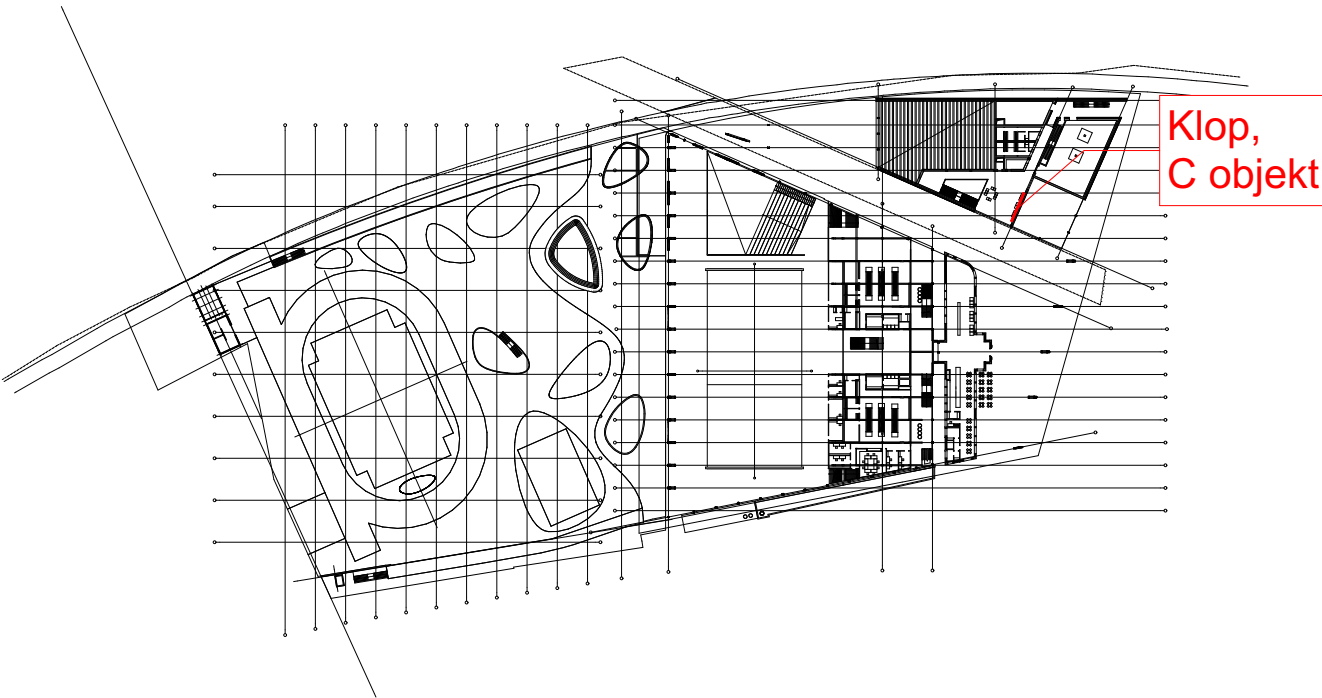

Prerez

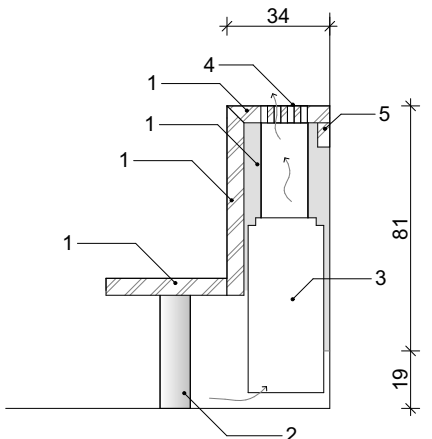

Prerez

- 1_večslojna plošča iz masivnega lesa (3s) 57 mm, zgornja plast iz macesna, brušena, vsi vidni robovi z ostrimi robovi (r = 5 mm), površina: svetlo sivo naoljen UV mat, npr. WOCA lug iz mehkega lesa + WOCA DIAMOND OIL SAND SIVO, 2x poliuretanski lak na vodni osnovi, super mat, prozoren, npr. LEGNOPUR 430 mat
- 2_okrogel lesen steber - velikost in število morajo biti statično izračunani
- 3_fan coil Sabiana CRC IV 74. CRC IV 94 - dim. 1119x248x578, montiran na steni. Višina zgornjega roba od tal 630mm.
- 4_perforacije v zgornji plošči min. 0,085 m²
- 5_lesena deska pritrjena na steno kot nosilec zgornje plošče
- 6_pocinkan kanal zaradi usmerjanja zraka na perforacijo

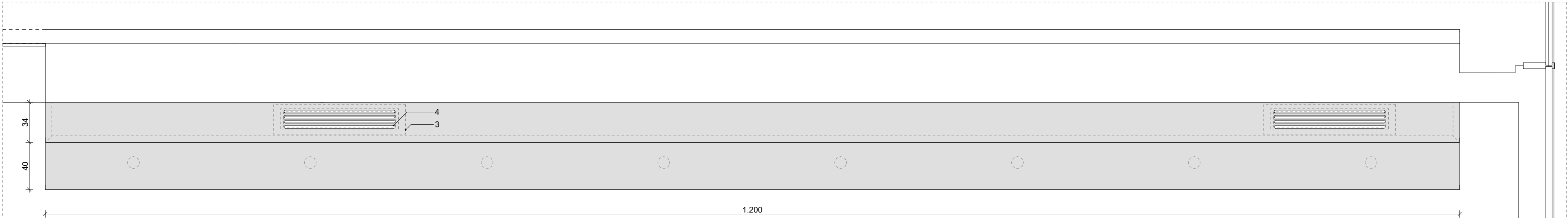

Tloris - objekt C, Komunikacija, 1:25

Ime projekta / Project

Kopališče Ilirija

Lokacija / Location

Celovška cesta 3, 1000 Ljubljana

Investitor / Investor

Mestna Občina Ljubljana, Mestni trg 1, 1000 Ljubljana

Naročnik / Client

Mestna Občina Ljubljana, Mestni trg 1, 1000 Ljubljana

Projektant / Designer

ELEA iC d.o.o., Dunajska cesta 21, 1000 Ljubljana

Vodja projekta / Project Manager

Angelo Žigon, univ. dipl. inž. grad.
Špela Štern, univ. dipl. inž. arh

Id. št. / ID No.

IZS G-0680
ZAPS A-1816

Faza / Stage

PZI za razpis
Načrt / Design

Št. projekta / Project No.

190020-O

Sodelavci / Design team

Sanja Škrinjar Zorc, u.d.i.a.
Mladen Perić, u.d.i.a.
Rok Debevec, m.i.a.

Sandi Lalić, u.d.i.a.
Nataša Mrkonjić, u.d.i.a.
Zala Novak, abs. arh.

Št. načrta / Design No.

190020-O

Vrsta risbe / Drawing Type

Merilo / Scale

1:25

Ime risbe / Drawing Title

Klop, OC.04

Stanje risbe / Drawing Status

DRAFT

Št. risbe / Drawing No.

2.21

Datum / Date

marec 2021

Različica / Revision

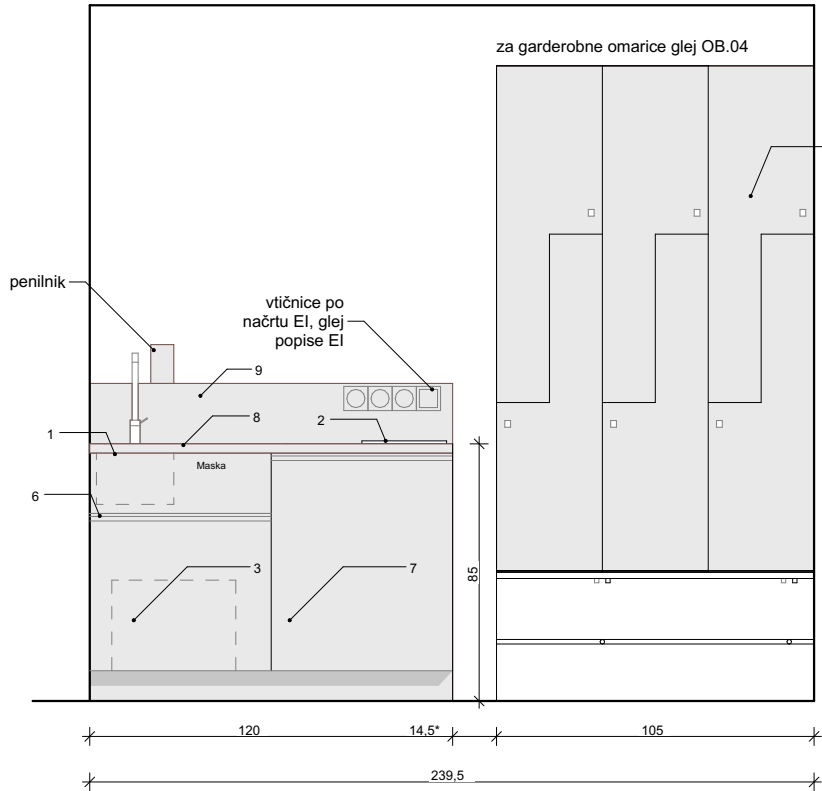

Pogled A - A

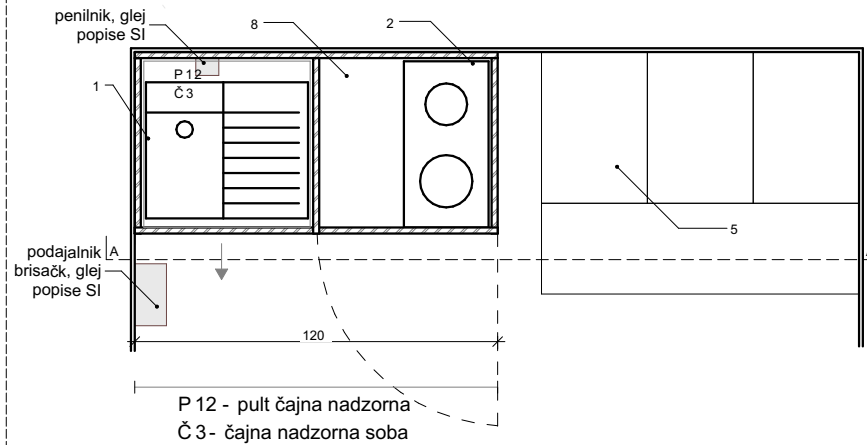

Čajna kuinja nadzorna soba - objekt D, tloris 1:25

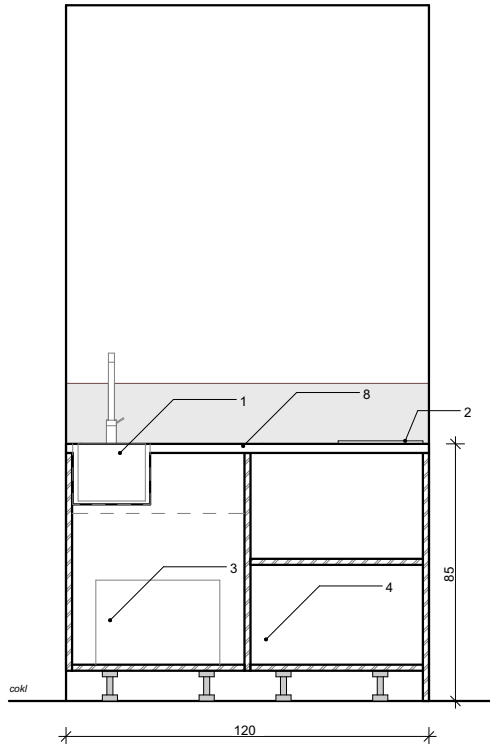

Prerez B - B

- 1_ vsadno korito, mat Rf
- 2_kuhalna plošča, črna
- 3_izvlečne smeti
- 4_skladišče pod pultom, police 35cm nad spodnjo
- 5_garderobna omarica
- 6_ročaj po detajlu
- 7_korpusi in lesena krila iz ivernih plošč 18mm, površinska obdelava na zunaj vidnih stranic oz. lic z melanimskim laminatom RAL 9006, površinska obdelava notranjih površin , hrbet, police z melanimskim laminatom HPL 0,8mm v sivi barvi RAL 9006
- 8_delovni pult vezana plošča d=5cm, finalna obloga iz RF
- 9_zaščitna obloga iz RF "cokel" v=20cm

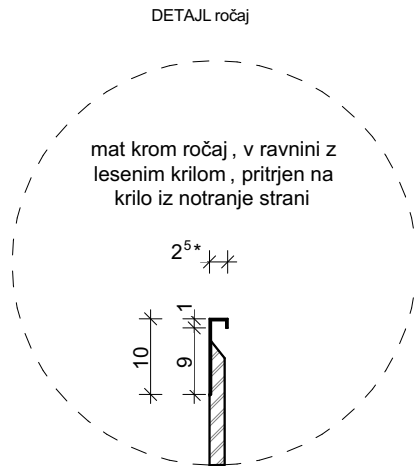

LEGENDA:

- BETON PREREZ
- JEKLO PREREZ
- LES PREREZ
- STEKLO PREREZ
- STEKLO POGLED
- 5/2 NAČRT TEHNOLOGIJE- KUHINJA

OPOMBE:

- Vse mere kontrolirati na licu mesta!
- Projektna dokumentacija mora biti usklajena, za morebitna odstopanja pridobiti pojasnila odgovornega projektanta arhitekture.
- Risba je zavezujoča za izvedbo. Za vse spremembe mora izvajalec pridobiti soglasje projektanta arhitekture.
- Kjer se obstoječe stavbno pohištvo zamenja z novim je izvajalec/dobavitelj dolžan zidarske mere odprtini preveriti na mestu vgradnje.
- Izvajalec mora pred začetkom del preveriti in potrditi pozicije vseh elementov elektro on strojnih instalacij.
- Izvajalec tehnološke opreme mora pred montažo priskrbeti vso potrebno dokumentacijo, tehnične podatke in pogoje za vgradnjo opreme.

* mere prilagoditi na licu mesta

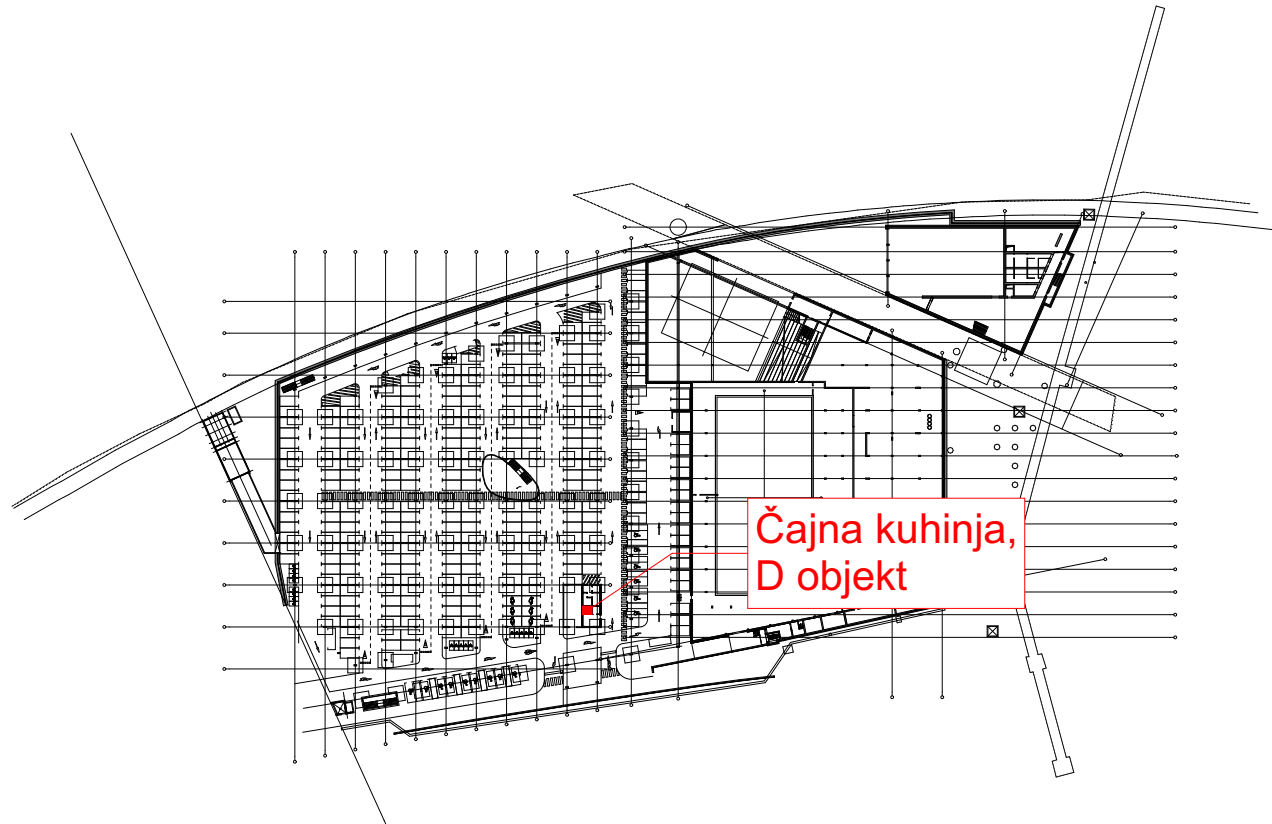

Ime projekta / Project

Kopališče Ilirija

Lokacija / Location

Celovška cesta 3, 1000 Ljubljana

Investitor / Investor

Mestna Občina Ljubljana, Mestni trg 1, 1000 Ljubljana

Naročnik / Client

Mestna Občina Ljubljana, Mestni trg 1, 1000 Ljubljana

Projektant / Designer

ELEA iC d.o.o, Dunajska cesta 21, 1000 Ljubljana

Vodja projekta / Project Manager

Angelo Žigon, univ. dipl. inž. grad.

Špela Štern, univ.dipl.inž.arh

Id. št. / ID No.

IZS G-0680

ZAPS A-1816

Sodelavci / Design team

Sanja Škrinjar Zorc, u.d.i.a.

Mladen Perić, u.d.i.a.

Rok Debevec, m.i.a.

Sandi Lalić, u.d.i.a.

Nataša Mrkonjić, u.d.i.a.

Zala Novak, abs. arh.

Ime risbe / Drawing Title

Pult nadzorna soba. OD.01

Vrsta gradnje

novogradnja, rekonstrukcija

Elea iC

Faza / Stage

PZI za razpis

Načrt / Design

Št. načrta / Design No.

190020-O

Vrsta risbe / Drawing Type

Merilo / Scale

1:25

Stanje risbe / Drawing Status

DRAFT

Št. risbe / Drawing No.

2.22

Datum / Date

marec 2021

Št. projekta / Project No.

190020-O

Različica / Revision

01