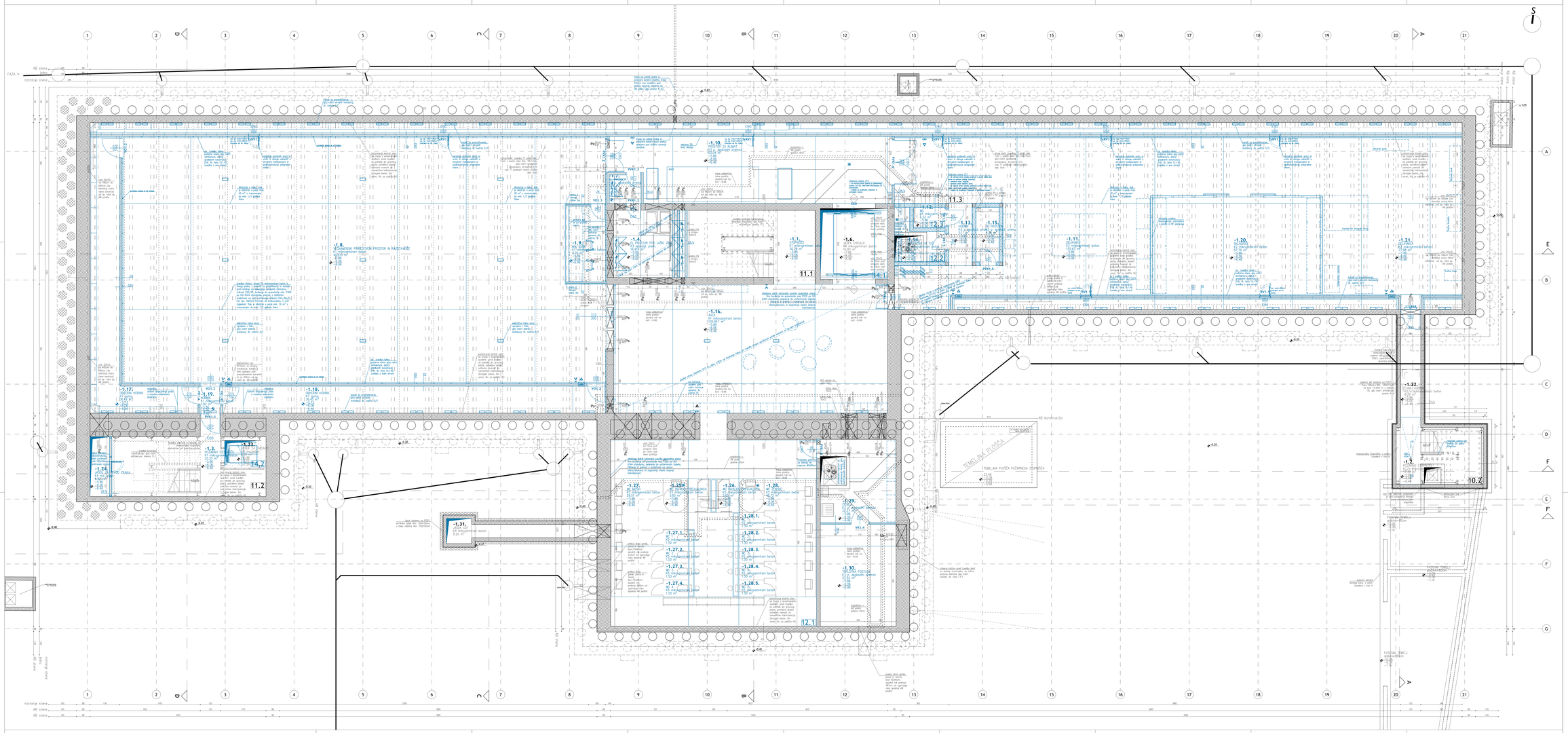

OPOMBA:
V KAMNO NARISANI SO GOTOVIH VIDEZI VIDEZOV Z MODIFIKACIJAMI, V ČRNO NARISANI PA SO GOTOVIH VIDEZI VIDEZOV V PRELEDNIH FAZAH

OBVEZNA NAVODILA

1.
IZVALAC MORA PRED PRIČETKOM DEL OBVEZNO PREVERITI VSE MERE NA OBJEKTU

2.
MOREBITNE RAZLIKE ALI OSTOTKALA MED ARHITEKTURNIM, OPTOLAMA IN PRELEDNIMI NAČRTI MORA IZVALAC PREGLEDATI IN USKLADITI Z INVESTITORJEM IN O.S.I.

3.
IZVALAC MORA PRED PRIČETKOM IN MED IZVAJANJEM POSAMEZNIH DEL OPRAVITI PREGLED PROJEKTA IN STROKOVNO SPECIFIČNEGA PROJEKTIRANJA, PREDVIDENEGA NA NAČRTU TER NAJKASNEJŠE NA ZAČETKU IZVAJANJA ZADEVNEGA PROJEKTA

4.
PRED IZVEDBO IZVALAC DEL TER KNJIŽNIM IZVAJANJEM PREDVIDENIH MORA IZVALAC SAMOSTOJ PREGLEDATI VSAKO POSEBNO DELAVSKEGA NAČRTA, IN VSEKAKŠNE OBSEGOMERSKE NAČRTA, OBSEGOMERSKE VIDE PROJEKTA IN OBSEGOMERSKA NAČERTANJA

5.
V KOLIKOR OBSEGI NIŽJE OMENJENEGA PROTOKOLA DELAVSKEGA OBSEGOMERSKEGA IZVALAC NE MORE ZAGOTOVITI, JE OBVEZAN IZDELATI OCENO, KA JO PREDSTAVI OBSEGOMERSKEGA PROJEKTIRANJU TER OBSEGOMERSKEGA NADZORU Z VSEMI STROŠKI IZVAJANJA

6.
IZVALAC JE DOLŽAN OBVEZNO VSE OPOMBAMI IN VSEBINAMI KVALITETNEGA, PRED TEM PA PREDHODNO PRIKAZATI PREDNOSTNO OBSEGOMERSKEGA PROJEKTIRANJU, OBSEGOMERSKEGA VIDEA PROJEKTA IN NADZORNEGA NADZORNIKA Z OPOMBAMI ELLOR AG PO OBSEGOMERSKEGA IZVALAC JE DOLŽAN OMENJENO VSO POTREBNO DOKUMENTACIJO ZA UVEFENO OVIDEO TEHNOLOGIJO PREDLOŽIL IN PRIDOBITI OPOMBAMIZA DOBRO ZNANO

7.
CELOTNA PROJEKTNA DOKUMENTACIJA, IN VSEBINA NAČERTOV, V KE OBE ZNAI NA NAČRTU, POPIS BO.. JE NAT ARHITEKTURNO DELO PRIPRAVLJENO V SKLADU Z ZAKONOM O GRADBENIH IZDELKIH IN PRAVILNIKOM O GRADBENIH IZDELKIH IN NJIHOVEM OZNAČEVANJU (UL RS, NAČRTOVALCI IN IZVAJALCI MORAJO VSE PRIZLOŽITI IN DOKUMENTACIJO IN IZVAJATI DEL IN PROJEKTIRANJE IN NAMENSKE UPORABE PROJEKTNE DOKUMENTACIJE ZA STAVBO DEL NAJMANJ V TEDENSKEM ROKU V VIDEO NOTRANJAMIRAN, PRED PRIČETKOM IZVAJANJA DEL IZVALAC PREGLEDATI VSE PROJEKTNE DOKUMENTACIJE IN VSEBINE DEL NAJMANJ V TEDENSKEM ROKU V VIDEO NOTRANJAMIRAN, CELOTNE PROJEKTNE DOKUMENTACIJE IN NOTRANJAMIRAN NAČRTU PRIJAVITELJU DELI NE PREDVIDENIH DELOVLAN BRIŠEJO, PRIPRAVLJENO V SKLADU Z ZAKONOM O GRADBENIH IZDELKIH IN PRAVILNIKOM O GRADBENIH IZDELKIH IN NJIHOVEM OZNAČEVANJU (UL RS, NAČRTOVALCI IN IZVAJALCI MORAJO VSE PRIZLOŽITI IN DOKUMENTACIJO IN IZVAJATI DEL IN PROJEKTIRANJE IN NAMENSKE UPORABE PROJEKTNE DOKUMENTACIJE ZA STAVBO DEL NAJMANJ V TEDENSKEM ROKU V VIDEO NOTRANJAMIRAN

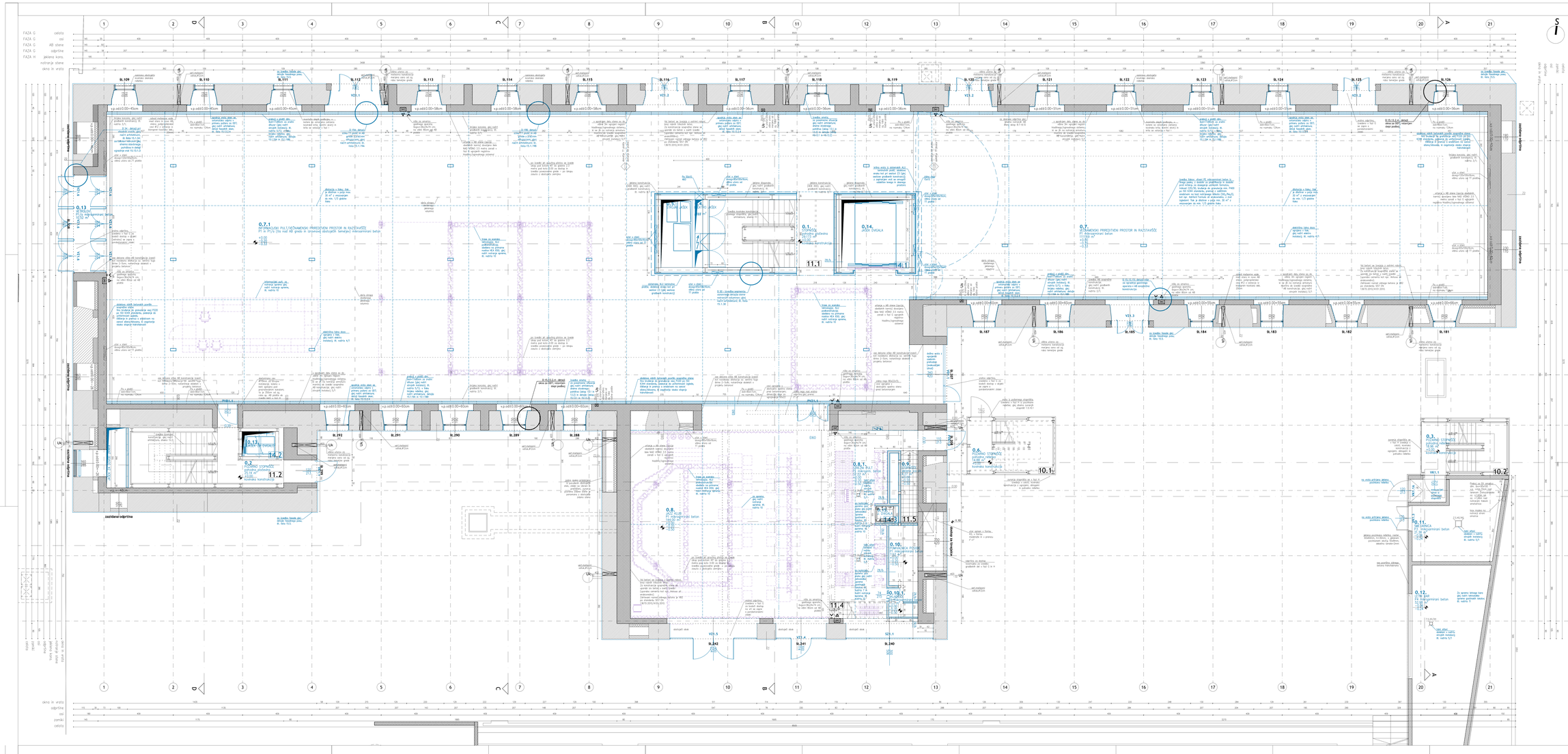

OPOMBA:
V KOTAH SVARI SO OZNAČENI RISKI V RISANEM TLORISU, V ČRNO BARVI PA SO OZNAČENI RISKI OVIRIRAN V PRILOŽENI PLANI

OBVEZNA NAVODILA

1.
ZIDALIŠČE MORA PRED PRIČETKOM DEL OBVEZNO PREVERITI VSE MERE NA OBJEKTU

2.
KOREKTNE RAZLAGE GLEDE STATIČNEGA ALI ARHITEKTURNEGA OBTEŽANJA IN PRESLEDNJAH NAČITI NIMA IZVAJALEC PRESLEDITVE IN UREJATI Z ARCHI DRUŽBO D.O.O.

3.
IZVAJALEC MORA PRED PRIČETKOM DEL NA OBJEKTU IZVAJATI TEHNIČNO TEST, DA BI PREVERIL, DA NI SPOZNAVE ARHITEKTURA, PRESLEDITVE IN BUNKERJA TER NAGLASNIKA NA ARHITEKTURI JAVITEVA NIMA UPOŠTEVANA

4.
PRED OBETONIRANJEM IZVAJALEC MORA TER KVALIFICIRANA PREDSODBA NIMA IZVAJALEC SAMOSKI PRIMERI PRIMERI PRIMER

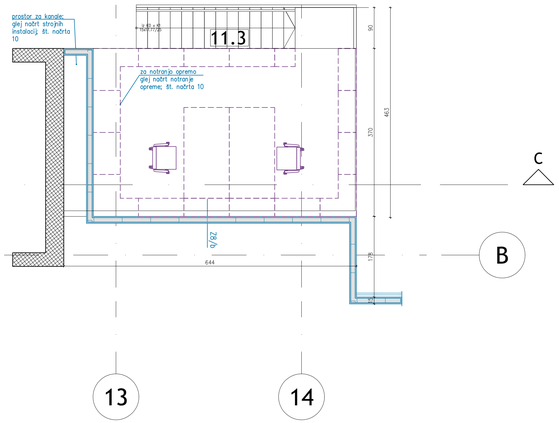

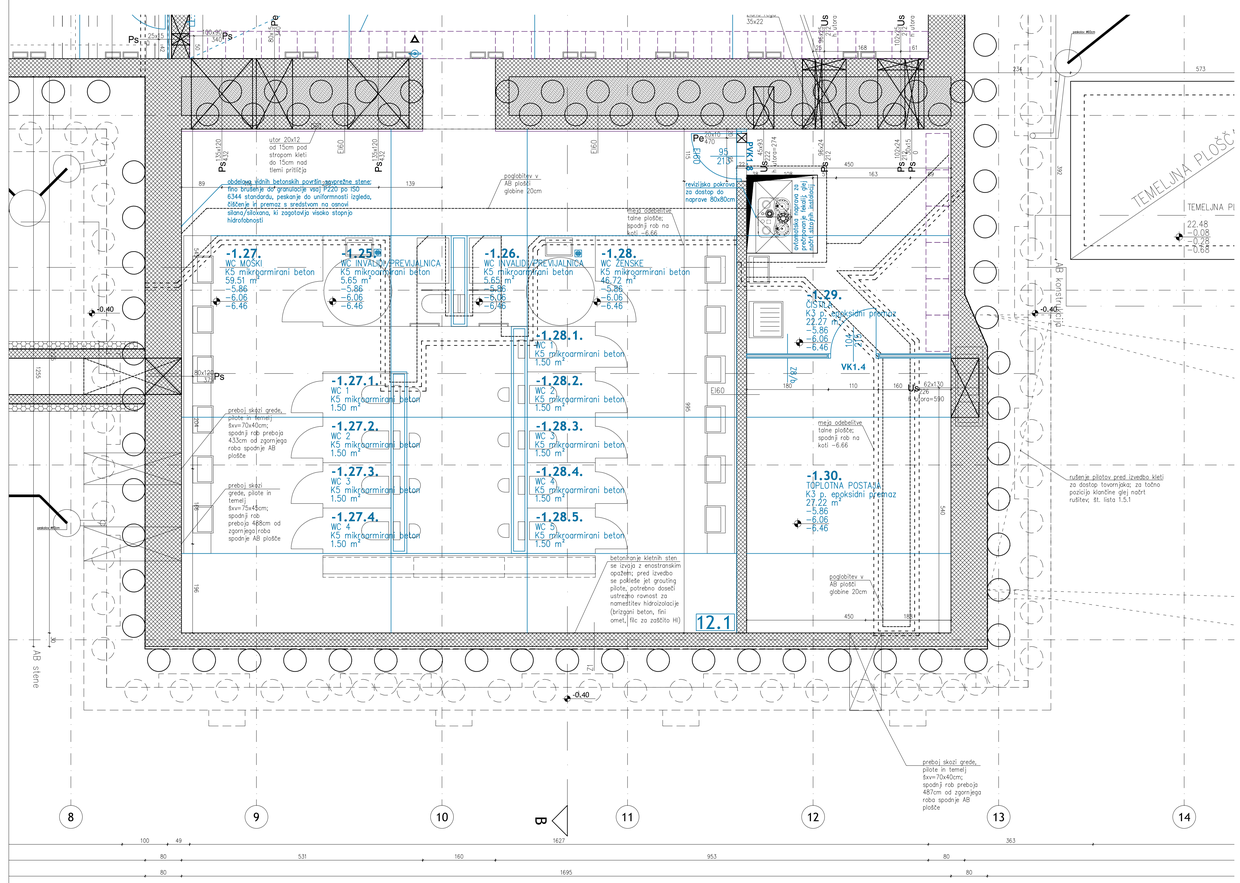

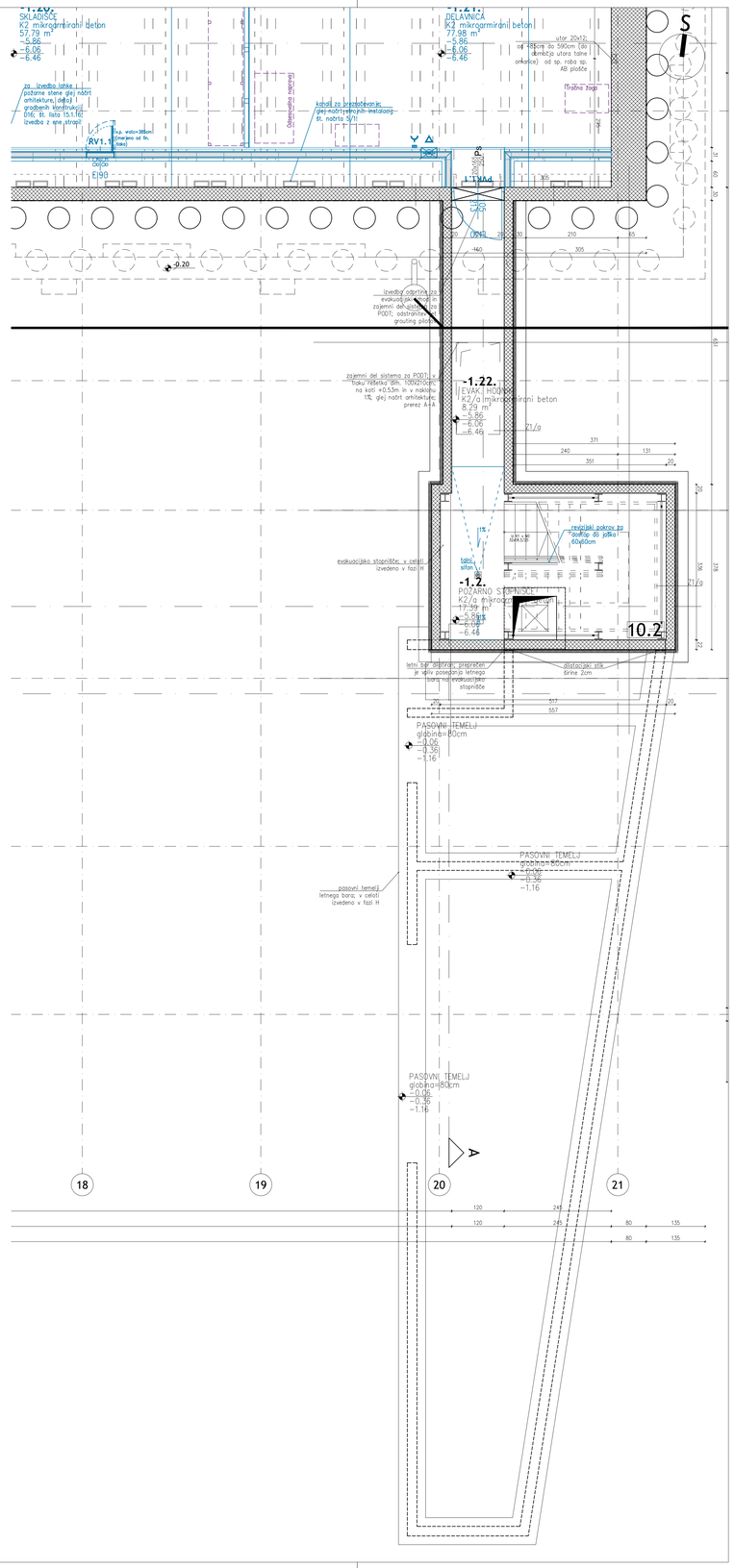

OPOMBA:

Z MODRO BARVO SO OZNAČENI POSEGI IZVEDENI V PREDHODNI FAZI, S ČRNO BARVO PA SO OZNAČENI POSEGI IZVEDENI V PREJŠNJIH FAZAH!

OBVEZNA NAVODILA

1.
IZVAJALEC MORA PRED PRIČETKOM DEL OBVEZNO PREVERITI VSE MERE NA OBJEKTU!

2.
MOREBITNE RAZLIKE ALI ODSTOPANJA MED ARHITEKTURNIMI, DETAJLNIMI IN PREGLEDNIMI NAČRTI MORA IZVAJALEC PREGLEDATI IN USKLADITI Z DRUŽBO SCAPELAB D.O.O.!

3.
IZVAJALEC MORA PRED PRIČETKOM IN MED IZVAJANJEM POSAMEZNIH DEL OPRAVITI PREGLED PROJEKTA ZA IZVEDBO IN OPOZORITI INVESTITORJA, PROJEKTANTA IN REVIDENTA TER NADZORNIKA NA MOREBITNE UGOTOVLJENE POMANJKLJIVOSTI!

4.
PRED ZAČETKOM IZVAJANJA DEL TER VGRAJEVANJEM PROIZVODOV MORA IZVAJALEC OBVEZNO PRIDOBITI PISNO POTRDITEV DELAVNIŠKIH NAČRTOV, SKIC IN DETAJLOV ODGOVORNEGA PROJEKTANTA, ODGOVORNEGA VODJE PROJEKTA IN ODGOVORNEGA NADZORNIKA!

5.
V KOLIKOR ZARADI VRSTE GRADBENEGA PROIZVODA DELAVNIŠKE DOKUMENTACIJE IZVAJALEC NE MORE ZAGOTOVITI, JE OBVEZAN IZDELATI VZOREC, KI GA POTRDITA ODGOVORNI VODJA PROJEKTA TER ODGOVORNI NADZORNIK Z VPISOM V GRADBENI DNEVNIK!

6.
IZVAJALEC JE DOLŽAN VRISATI VSE SPREMEMBE V PZI DOKUMENTACIJO, PRED TEM PA PRIDOBITI PISNO POTRDILO ODGOVORNEGA PROJEKTANTA, ODGOVORNEGA VODJE PROJEKTA IN ODGOVORNEGA NADZORNIKA O SPREMEMBAH GLEDE NA PZI DOKUMENTACIJO. IZVAJALEC JE DOLŽAN PRIPRAVITI VSO POTREBNO DOKUMENTACIJO ZA USPEŠNO IZVEDBO TEHNIČNEGA PREGLEDA IN PRIDOBITEV UPORABNEGA DOVOLJENJA!

7.
CELOTNA PROJEKTNA DOKUMENTACIJA, KI OBSEGA VKLJUČNO, A NE OMEJENO NA SKICE, NAČRTE, POPISE DEL, JE KOT ARHITEKTURNO DELO VAROVANO AVTORSKO DELO SKLADNO S 5. ČLENOM ZAKONA O AVTORSKI IN SORODNIM PRAVICAH (UR. L. RS 21-958/1995 S SPREMEMBAMI, ZASP). NOSILEC MATERIALNIH IN DRUGIH PRAVIC NA PROJEKTNI DOKUMENTACIJI JE DRUŽBA SCAPELAB D.O.O. IZVAJALEC DEL IMA PRAVICO ENKRATNE IN NAMENSKE UPORABE PROJEKTNE DOKUMENTACIJE ZA IZVEDBO DEL SKLADNO S TO DOKUMENTACIJO. V IZOGIB NESPORAZUMOM, NE NAROČNIK NE IZVAJALEC DEL NIMA PRAVICE DO PREDELAVE PROJEKTNE DOKUMENTACIJE, VSAKA SPREMEMBA, PRIREDBA ALI PREDELAVA CELOTNE PROJEKTNE DOKUMENTACIJE ALI KATEREGAKOLI NJENEGA POSAMEZNEGA DELA REZ PREDHODNEGA SOGLASJA DRUŽBE SCAPELAB D.O.O. JE PREPOVEDANA. V PRIMERU KRŠITVE IMA DRUŽBA SCAPELAB D.O.O. PRAVICO ZAHTEVATI, DA SE ODSTRANI STANJE, KI JE NASTALO S KRŠITVJO IN PO POTREBI PORUŠIJO ZGRAJENI ALI DRUGAČE IZVEDENI DELI V NASPROTJU S PROJEKTNO DOKUMENTACIJO, KRŠITELJ PA JE ZA SVOJE RAVNANJE TUDI DOŠKODNINSKO ODGOVOREN.

8.
IZROČITEV PROJEKTNE DOKUMENTACIJE TRETJIM OSEBAM BREZ SOGLASJA DRUŽBE SCAPELAB D.O.O., RAZEN ZA POTREBE IZVEDBE DEL PO TEJ DOKUMENTACIJI, NI DOVOLJENA.

9.
VKOLIKOR BO ZARADI RAZLOGOV NA STRANI IZVAJALCA PRIŠLO DO POTREBE PO SPREMEMBI PROJEKTNE DOKUMENTACIJE TER SE PROJEKTANT S SPREMEMBO STRINJA, STROŠKI SPREMEMBE PROJEKTNE DOKUMENTACILE BREMENIJO IZVAJALCA.

10.
NEUSKLAJENOSTI IZVAJALCEV IN PODIZVAJALCEV TER ODSTOPANJA OD NAVODIL PROJEKTA PZI NISO RAZLOGI ZA SPREMEMBO PROJEKTNE DOKUMENTACIJE.

SPREMEMBA	OPIS SPREMEMBE	DATUM	PODPIS

LEGENDA ŠRAFUR

- obstoječa konstrukcija
- armiran beton
- opečni modularni blok
- mikrograrmirani betonski estrih
- toplotna izolacija
- teren
- jet grounting pilot
- legenda opisa prostora: 1.10. / PISARNE / 54 m² / 25,5 m² / +8,35 / +8,13 — tlna prostora; ime prostora; oznaka sečenje gradbene konstrukcije; poritlja prostora; višina prostora od tekočega tlaka; višinska kota og. roba talne konstrukcije (označeno v fazi H); višinska kota sp. roba talne konstrukcije (označeno v fazi H)

LEGENDA OZNAK

- preboji za inštalacije v konstrukciji
  - dimenzija=širina×višina/premer (cm)
  - višina=višina od spodnjega roba spodnje talne konstrukcije (cm)
  - Pv-preboj za strojne inštalacije
  - Pe-preboj za elektro inštalacije
  - Pk-preboj za kanalizacijo
  - Us-utor za strojne inštalacije
  - Ue-utor za elektro inštalacije
  - Uk-utor za kanalizacijo
- absolutne in relativne višinske kote:
  - zg. rob talne konstrukcije klet: 283.06m = ±0.0m
  - zg. rob talne konstrukcije pritličja: 289.12m = +6.06m
  - zg. rob talne konstrukcije nadstropja: 293.17m = +10.06m in 294.12m = +4.99m
  - zg. rob talne konstrukcije 1.nadstropja: 297.60m = +8.48m
  - zg. rob talne konstrukcije 2.nadstropja: 302.96m = +13.84m
  - zg. rob talne konstrukcije podstrehe: 308.36m = +19.24m
- gasilni aparati, tip po požarni študiji
- oznaka SHEME
- oznaka detajla

KOTA PRITLIČJA ±0,00 = ABS. 289,12 n.m.v.

Mere preveriti na licu mesta, morebitne neskladnosti uskladiti z odgovornim projektantom arhitekture in odgovornim projektantom gradbenih konstrukcij!

investitor:

Mestna občina Ljubljana

Mestna občina Ljubljana
Mestni trg 1, 1000 Ljubljana, Slovenija
t: +386 1 306/000
glavna.pisarna@ljubljana.si
www.ljubljana.si

projektant:

scapelab
Levstikov trg 4a
1000 Ljubljana
t: +386 1 2003591
f: +386 1 2003598
www.scapelab.com
info@scapelab.com

objekt:

Ena hiša – Celovita ureditev območja Cukrarne in Ambroževega trga z nabrežjem Ljubljanice ter objekti upravnega središča (Galerija Cukrarna)

odgovorni vodja projekta:	Marko Studen, univ.dipl.inž.arh., M.Sc.	A-1226
odgovorni projektant arhitekture:	Marko Studen, univ.dipl.inž.arh., M.Sc.	A-1226
sodelavci:	Boris Matić, mag.inž.arh.	A-1726
	Jernej Šipoš, univ.dipl.inž.arh.	
	Alexander Niño Ruiz, univ.dipl.inž.arh., M.A.U.P.	
	Aleksandra Rakinić, mag.inž.arh.	
	Saša Grujić, univ.dipl.inž.arh.	
	Celia Viudes, m.arch.	
	Sara Ana Vrtovec, mag.inž.arh.	
	Jan Jazbec, abs.arh.	
	Nina Kraševec, študd.arh.	

vrsta projekta:	PZI
številka projekta:	2013-04
načrt:	1/2 NAČRT ARHITEKTURE
številka načrta:	101-2016
vsebina risbe (dokumenta):	NOVO STANJE - TLORIS KLETI IN MEDETAŽE KLETI (POD LETNIM BAROM)
označba risbe (dokumenta):	101-2016-1-1.5.1.2b
verzija:	PZI - 2
datum:	APRIL 2017
merilo:	1:50 — številka lista: 1.5.1.2b

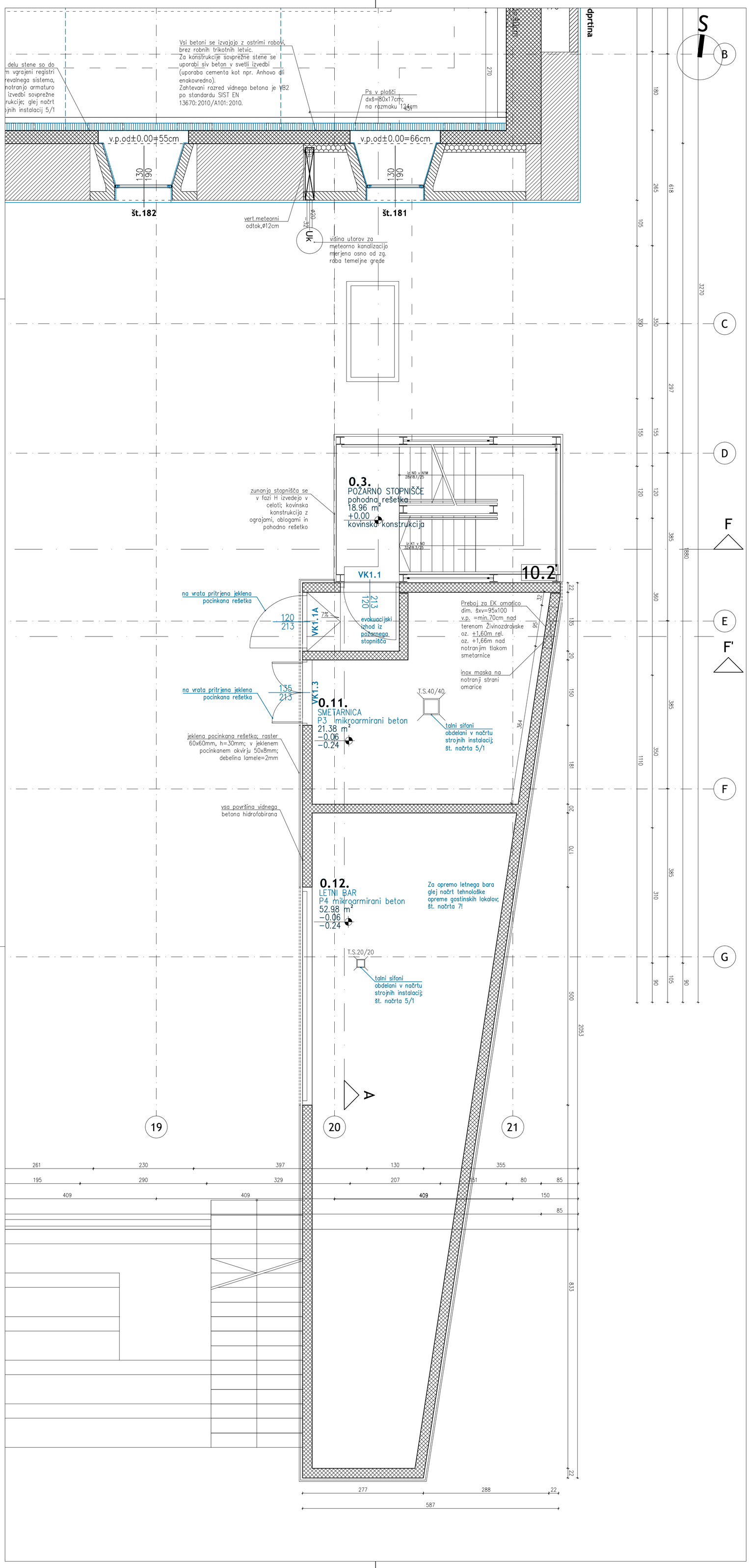

OPOMBA:

Z MODRO BARVO SO OZNAČENI POSEGI IZVEDENI V PREDMETNI FAZI, S ČRNO BARVO PA SO OZNAČENI POSEGI IZVEDENI V PREJŠNJIH FAZAH!

OBVEZNA NAVODILA

1.
IZVAJALEC MORA PRED PRIČETKOM DEL OBVEZNO PREVERITI VSE MERE NA OBJEKTU!

2.
MOREBITNE RAZLIKE ALI ODSTOPANJA MED ARHITEKTURNIMI, DETAJLNIMI IN PREGLEDNIMI NAČRTI MORA IZVAJALEC PREGLEDATI IN USKLADITI Z DRUŽBO SCAPELAB D.O.O.!

3.
IZVAJALEC MORA PRED PRIČETKOM IN MED IZVAJANJEM POSAMEZNIH DEL OPRAVITI PREGLED PROJEKTA ZA IZVEDBO IN OPOZORITI INVESTITORJA, PROJEKTANTA IN REVIDENTA TER NADZORNIKA NA MOREBITNE UGOTOVLJENE POMANKLJIVOSTI!

4.
PRED ZAČETKOM IZVAJANJA DEL TER VGRAJEVANJEM PROIZVODOV MORA IZVAJALEC OBVEZNO PRIDOBITI PISNO POTRDITEV DELAVNIŠKIH NAČRTOV, SKIC IN DETAJLOV ODGOVORNEGA PROJEKTANTA, ODGOVORNEGA VODJE PROJEKTA IN ODGOVORNEGA NADZORNIKA!

5.
V KOLIKOR ZARADI VRSTE GRADBENEGA PROIZVODA DELAVNIŠKE DOKUMENTACIJE IZVAJALEC NE MORE ZAGOTOVITI, JE OBVEZAN IZDELATI VZOREC, KI GA POTRDITA ODGOVORNI VODJA PROJEKTA TER ODGOVORNI NADZORNIK Z VPISOM V GRADBENI DNEVNIK!

6.
IZVAJALEC JE DOLŽAN VRISATI VSE SPREMEMBE V PZI DOKUMENTACIJO, PRED TEM PA PRIDOBITI PISNO POTRDILO ODGOVORNEGA PROJEKTANTA, ODGOVORNEGA VODJE PROJEKTA IN ODGOVORNEGA NADZORNIKA O SPREMEMBAH GLEDE NA PZI DOKUMENTACIJO. IZVAJALEC JE DOLŽAN PRIPRAVITI VSO POTREBNO DOKUMENTACIJO ZA USPEŠNO IZVEDBO TEHNIČNEGA PREGLEDA IN PRIDOBITEV UPORABNEGA DOVOLJENJA!

7.
CELOTNA PROJEKTNA DOKUMENTACIJA, KI OBSEGA VKLJUČNO, A NE OMEJENO NA SKICE, NAČRTE, POPISE DEL, JE KOT ARHITEKTURNO DELO VAROVANO AVTORSKO DELO SKLADNO S 5. ČLENOM ZAKONA O AVTORSKI IN SORODNIH PRAVICAH (UR. L. RS 21-958/1995 S SPREMEMBAMI, ZASP). NOSILEC MATERIALNIH IN DRUGIH PRAVIC NA PROJEKTNI DOKUMENTACIJI JE DRUŽBA SCAPELAB D.O.O. IZVAJALEC DEL IMA PRAVICO ENKRATNE IN NAMENSKE UPORABE PROJEKTNE DOKUMENTACIJE ZA IZVEDBO DEL SKLADNO S TO DOKUMENTACIJO. V IZOGIB NESPORAZUMOM, NE NAROČNIK NE IZVAJALEC DEL NIMA PRAVICE DO PREDELAVE PROJEKTNE DOKUMENTACIJE. VSAKA SPREMEMBA, PRIREDBA ALI PREDELAVA CELOTNE PROJEKTNE DOKUMENTACIJE ALI KATEREGAKOLI NJENEGA POSAMEZNEGA DELA REZ PREDHODNEGA SOGLASJA DRUŽBE SCAPELAB D.O.O. JE PREPOVEDANA. V PRIMERU KRŠITVE IMA DRUŽBA SCAPELAB D.O.O. PRAVICO ZAHTEVATI, DA SE ODSTRANI STANJE, KI JE NASTALO S KRŠITVIJO IN PO POTREBI PORUŠIJO ZGRAJENI ALI DRUGAČE IZVEDENI DELI V NASPROTJU S PROJEKTNO DOKUMENTACIJO, KRŠITELJ PA JE ZA SVOJE RAVNANJE TUDI ODŠKODNINSKO ODGOVOREN.

8.
IZROČITEV PROJEKTNE DOKUMENTACIJE TRETJIM OSEBAM BREZ SOGLASJA DRUŽBE SCAPELAB D.O.O., RAZEN ZA POTREBE IZVEDBE DEL PO TEJ DOKUMENTACIJI, NI DOVOLJENA.

9.
VKOLIKOR BO ZARADI RAZLOGOV NA STRANI IZVAJALCA PRIŠLO DO POTREBE PO SPREMEMBI PROJEKTNE DOKUMENTACIJE TER SE PROJEKTANT S SPREMEMBO STRINJA, STROŠKI SPREMEMBE PROJEKTNE DOKUMENTACIJE BREMENIJO IZVAJALCA.

10.
NEUSKLAJENOSTI IZVAJALCEV IN PODIZVAJALCEV TER ODSTOPANJA OD NAVODIL PROJEKTA PZI NISO RAZLOGI ZA SPREMEMBO PROJEKTNE DOKUMENTACIJE.

SPREMEMBA	OPIS SPREMEMBE	DATUM	PODPIS

LEGENDA ŠRAFUR

- obstoječa konstrukcija
- armiran beton
- opečni modularni blok
- mikroarmirani betonski estrih
- toplotna izolacija
- teren
- jet grounting pilot

legenda opisa prostora:

1.10.	šifra prostora
PISARNE	ime prostora
N4	oznaka sestave gradbene konstrukcije
25,5 m²	površina prostora
+8.55	višinska kota finalnega tlaka
+8.35	višinska kota zg. roba talne konstrukcije (označeno v fazi H)
+8.13	višinska kota sp. roba talne konstrukcije (označeno v fazi H)

LEGENDA OZNAK

DIMENZIJA / VIŠINA — preboji za inštalacije v konstrukciji
- dimenzija=širinaxvišinaxglobina (cm)
- višina=višina od zgornjega roba spodnje talne konstrukcije (cm)

- Ps=preboj za strojne instalacije
- Pe=preboj za elektro instalacije
- Pk=preboj za kanalizacijo
- Us=utor za strojne instalacije
- Ue=utor za elektro instalacije
- Uk=utor za kanalizacijo

absolutne in relativne višinske kote:
- zg. rob talne konstrukcije kleti: 283.06m = -6.06m
- zg. rob talne konstrukcije pritličja: 288.92m = -0.20m
- zg. rob talne konstrukcije medetaže: 293.17m = +4.05m in 294.12m = +4.99m
- zg. rob talne konstrukcije 1.nadstropja: 297.60m = +8.48m
- zg. rob talne konstrukcije 2.nadstropja: 302.98m = +13.86m
- zg. rob talne konstrukcije podstrehe: 308.36m = +19.24m

gasilni aparati, tip po požarni študiji

1.00 — oznaka SHEME

D.01-detajl okna — oznaka detajla

KOTA PRITLIČJA ±0,00 = ABS. 289,12 n.m.v.
Mere preveriti na licu mesta, morebitne neskladnosti uskladiti z odgovornim projektantom arhitekture in odgovornim projektantom gradbenih konstrukcij!

investitor:

Mestna občina Ljubljana

Mestna občina Ljubljana
Mestni trg 1, 1000 Ljubljana, Slovenija
t: +386 1 3061000
glavna.pisarna@ljubljana.si
www.ljubljana.si

projektant:

scapelab
Levstikov trg 4a
1000 Ljubljana
t: +386 1 2003591
f: +386 1 2003598
www.scapelab.com
info@scapelab.com

objekt:

Ena hiša – Celovita ureditev območja Cukrarne in Ambroževega trga z nabrežjem Ljubljanice ter objekti upravnega središča (Galerija Cukrarna)

odgovorni vodja projekta: Marko Studen, univ.dipl.inž.arh., M.Sc. A-1226

odgovorni projektant arhitekture: Marko Studen, univ.dipl.inž.arh., M.Sc. A-1226

sodelavci: Boris Matić, mag.inž.arh. A-1726
Jernej Šipoš, univ.dipl.inž.arh.
Alexander Niño Ruiz, univ.dipl.inž.arh., M.A.U.P.
Aleksandra Rakinić, mag.inž.arh.
Saša Grujić, univ.dipl.inž.arh.
Celia Viudes, m.arch.
Sara Ana Vrtovec, mag.inž.arh.
Jan Jazbec, abs.arh.
Nina Kraševec, štud.arh.

vrsta projekta: **PZI**
številka projekta: 2013-04

načrt: 1/2 NAČRT ARHITEKTURE
številka načrta: 101-2016

vsebina risbe (dokumenta): NOVO STANJE - TLORIS PRITLIČJA - FAZA I
označba risbe (dokumenta): 101-2016-I-1.5.1.3b

verzija: PZI - 2

datum: APRIL 2017
merilo: 1:50 številka lista: 1.5.1.3b

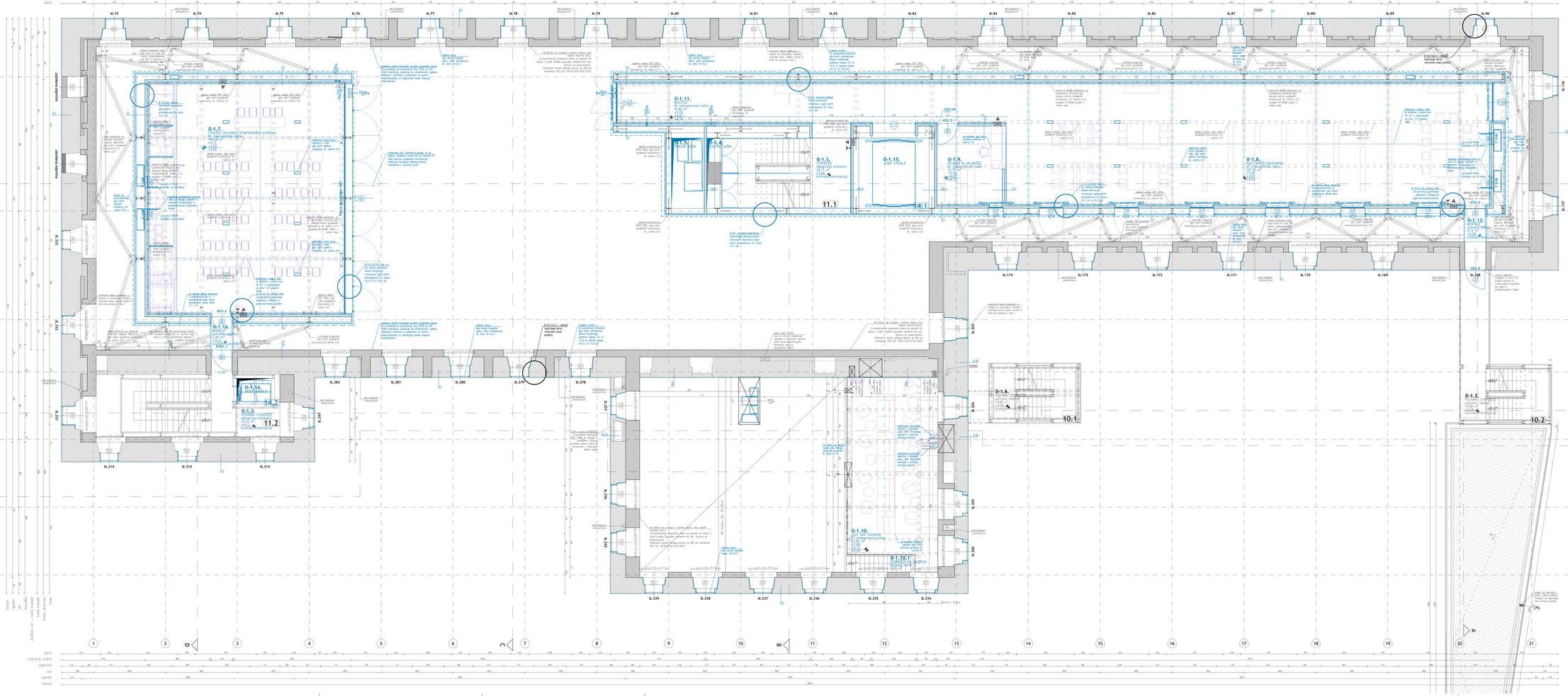

OPOMBE:

1. MERE NAŠTEJE SE GRAFIČNO PODANO OPREDEL V PROJEKTNEM PLAN.; ČRNO BARVO TA SE UPOŠTEVA POLEGA OPREDEL V PRELEDUH PLANA

OBVEZNA NAVODILA

1.
ZA IZVAJALCE VSEH PREDPISOV IN WEB STRANIH POSAMEZNIH DEL OPRAVITI PREDLOG PROJEKTA ZA STATIKO IN SPECIFIČNE INSTALACIJE, PRESLEDITATI IN PRIPRAVITI TER NAROČITI IN IZVAJATI VSEBINE PLANA, PODATKI

2.
VSEH DOČTORA IZVAJALCEV TER VSEH KAVARNA PROGRAMOM VEDNA IZVAJALCI OPREDELI PREDEN PRIČNEJO PRIPRAVITI DELOVNEGA NAČRTA, IN SE PLEJOJO OBOJEVANEGA PROJEKTANTA, OBOJEVANEGA VODJE PROJEKTA IN OBOJEVANEGA NADZORNIKA

3.
IZVAJALNE SARAJO MORA OBVEZNO PREDVIDA DELAVNIŠKE OBRAVNAVALCE IZVAJALCE IN MORE SOGLASITI, ZA OBVEZNA IZDELAVO KOSMEL, IN KA PRIPRAVO OBOJEVANEGA VODJA PROJEKTA TER OBOJEVANEGA NADZORNIKA V OPIGAJU VSEBINE OBVEZNA

4.
IZVAJALCI, JE DOLŽAN PROJEKTA OPRAVIMAJO V FIO OBOJEVANEGA VODJU PROJEKTA IN PRIDOBITI VSAKO POTREBNO OBOJEVANEGA PROJEKTANTA, OBOJEVANEGA VODJA PROJEKTA IN OBOJEVANEGA NADZORNIKA O OPRAVAMO SLIDE NA TER OBRAVNAVALCA. IZVAJALCI JE DOLŽAN PRIPRAVITI VSO POTREBNO DOKUMENTACIJO ZA OPIŠNO OVIRNO TEHNIČNEGA PREGLEDA IN PRIDOBITVI OPIŠNEGA DOVOLJENJA

5.
CELOTNA PROJEKTNA DOKUMENTACIJA, KI OBSEGA VSE ZGRADE, JE NA ZNAČENO NA SKEL NAČRTA, POPIS DEL, JE KOT ARHITEKTURNO DELO ZAŠČITENO PO ZAKONU O AVTORSKEM PRAVU IN SORODNIH PRAVIH (UL RS, ŠT. 16/07 - UPB1 IN NAPREJ: ZAVP-1) IN JE NJEGOVA LASTNINA. VSAKA UPORABA, KOPIRANJE IN NAMNJENO UPORABA PROJEKTNE DOKUMENTACIJE ZA DVIŽNO DEL NAJMANJ 15 DELAVNIŠKIH DNI PRED NAMERAVANO UPORABO

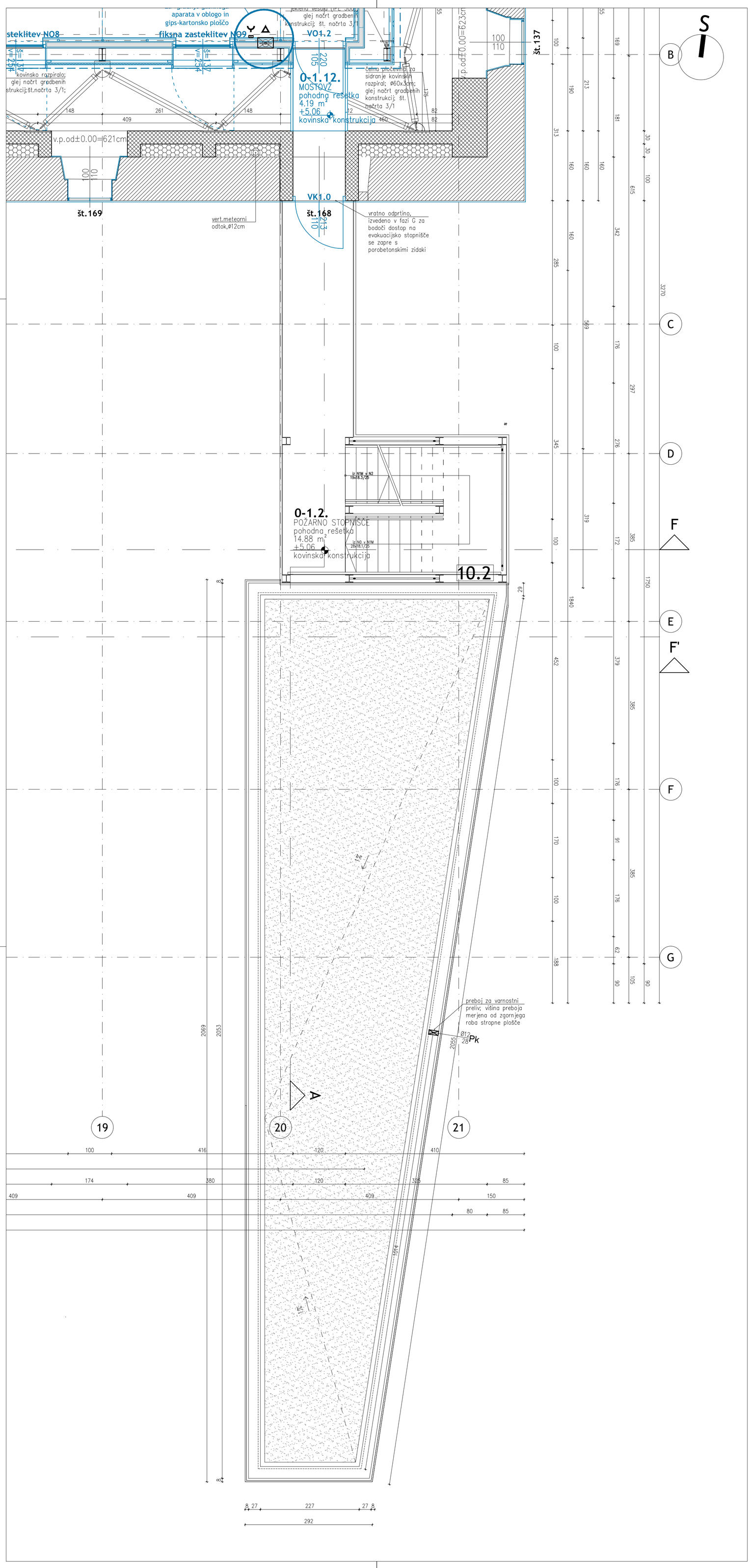

OPOMBA:

Z MODRO BARVO SO OZNAČENI POSEGI IZVEDENI V PREDMETNI FAZI, S ČRNO BARVO PA SO OZNAČENI POSEGI IZVEDENI V PREJŠNJIH FAZAH!

OBVEZNA NAVODILA

1.
IZVAJALEC MORA PRED PRIČETKOM DEL OBVEZNO PREVERITI VSE MERE NA OBJEKTU!

2.
MOREBITNE RAZLIKE ALI ODSTOPANJA MED ARHITEKTURNIMI, DETAJLNIMI IN PREGLEDNIMI NAČRTI MORA IZVAJALEC PREGLEDATI IN USKLADITI Z DRUŽBO SCAPELAB D.O.O.!

3.
IZVAJALEC MORA PRED PRIČETKOM IN MED IZVAJANJEM POSAMEZNIH DEL OPRAVITI PREGLED PROJEKTA ZA IZVEDBO IN OPOZORITI INVESTITORJA, PROJEKTANTA IN REVIDENTA TER NADZORNIKA NA MOREBITNE UGOTOVLJENE POMANKLJIVOSTI!

4.
PRED ZAČETKOM IZVAJANJA DEL TER VGRAJEVANJEM PROIZVODOV MORA IZVAJALEC OBVEZNO PRIDOBITI PISNO POTRDITEV DELAVNIŠKIH NAČRTOV, SKIC IN DETAJLOV ODGOVORNEGA PROJEKTANTA, ODGOVORNEGA VODJE PROJEKTA IN ODGOVORNEGA NADZORNIKA!

5.
V KOLIKOR ZARADI VRSTE GRADBENEGA PROIZVODA DELAVNIŠKE DOKUMENTACIJE IZVAJALEC NE MORE ZAGOTOVITI, JE OBVEZAN IZDELATI VZOREC, KI GA POTRDITA ODGOVORNI VODJA PROJEKTA TER ODGOVORNI NADZORNIK Z VPISOM V GRADBENI DNEVNIK!

6.
IZVAJALEC JE DOLŽAN VRISATI VSE SPREMEMBE V PZI DOKUMENTACIJO, PRED TEM PA PRIDOBITI PISNO POTRDILO ODGOVORNEGA PROJEKTANTA, ODGOVORNEGA VODJE PROJEKTA IN ODGOVORNEGA NADZORNIKA O SPREMEMBAH GLEDE NA PZI DOKUMENTACIJO. IZVAJALEC JE DOLŽAN PRIPRAVITI VSO POTREBNO DOKUMENTACIJO ZA USPEŠNO IZVEDBO TEHNIČNEGA PREGLEDA IN PRIDOBITEV UPORABNEGA DOVOLJENJA!

7.
CELOTNA PROJEKTNA DOKUMENTACIJA, KI OBSEGA VKLJUČNO, A NE OMEJENO NA SKICE, NAČRTE, POPISE DEL, JE KOT ARHITEKTURNO DELO VAROVANO AVTORSKO DELO SKLADNO S 5. ČLENOM ZAKONA O AVTORSKI IN SORODNIH PRAVICAH (UR. L. RS 21-958/1995 S SPREMEMBAMI, ZASP). NOSILEC MATERIALNIH IN DRUGIH PRAVIC NA PROJEKTNI DOKUMENTACIJI JE DRUŽBA SCAPELAB D.O.O. IZVAJALEC DEL IMA PRAVICO ENKRATNE IN NAMENSKE UPORABE PROJEKTNE DOKUMENTACIJE ZA IZVEDBO DEL SKLADNO S TO DOKUMENTACIJO. V IZOGIB NESPORAZUMOM, NE NAROČNIK NE IZVAJALEC DEL NIMA PRAVICE DO PREDELAVE PROJEKTNE DOKUMENTACIJE. VSAKA SPREMEMBA, PRIREDBA ALI PREDELAVA CELOTNE PROJEKTNE DOKUMENTACIJE ALI KATEREGAKOLI NJENEGA POSAMEZNEGA DELA REZ PREDHODNEGA SOGLASJA DRUŽBE SCAPELAB D.O.O. JE PREPOVEDANA. V PRIMERU KRŠITVE IMA DRUŽBA SCAPELAB D.O.O. PRAVICO ZAHTEVATI, DA SE ODSTRANI STANJE, KI JE NASTALO S KRŠITVIJO IN PO POTREBI PORUŠIJO ZGRAJENI ALI DRUGAČE IZVEDENI DELI V NASPROTJU S PROJEKTNO DOKUMENTACIJO, KRŠITELJ PA JE ZA SVOJE RAVNANJE TUDI ODŠKODNINSKO ODGOVOREN.

8.
IZROČITEV PROJEKTNE DOKUMENTACIJE TRETJIM OSEBAM BREZ SOGLASJA DRUŽBE SCAPELAB D.O.O., RAZEN ZA POTREBE IZVEDBE DEL PO TEJ DOKUMENTACIJI, NI DOVOLJENA.

9.
VKOLIKOR BO ZARADI RAZLOGOV NA STRANI IZVAJALCA PRIŠLO DO POTREBE PO SPREMEMBI PROJEKTNE DOKUMENTACIJE TER SE PROJEKTANT S SPREMEMBO STRINJA, STROŠKI SPREMEMBE PROJEKTNE DOKUMENTACIJE BREMENIJO IZVAJALCA.

10.
NEUSKLAJENOSTI IZVAJALCEV IN PODIZVAJALCEV TER ODSTOPANJA OD NAVODIL PROJEKTA PZI NISO RAZLOGI ZA SPREMEMBO PROJEKTNE DOKUMENTACIJE.

SPREMEMBA	OPIS SPREMEMBE	DATUM	PODPIS

LEGENDA ŠRAFUR

- obstoječa konstrukcija
- armiran beton
- opečni modularni blok
- mikroarmirani betonski estrih
- toplotna izolacija
- teren
- jet grounting pilot

legenda opisa prostora:

1.10.	šifra prostora
PISARNE	ime prostora
N4	oznaka sestave gradbene konstrukcije
25,5 m²	površina prostora
+8,55	višinska kota finalnega tlaka
+8,35	višinska kota zg. roba talne konstrukcije (označeno v fazi H)
+8,13	višinska kota sp. roba talne konstrukcije (označeno v fazi H)

LEGENDA OZNAK

DIMENZIJA VIŠINA — preboji za inštalacije v konstrukciji
- dimenzija=širinaxvišinaxglobina (cm)
- višina=višina od zgornjega roba spodnje talne konstrukcije (cm)

- Ps=preboj za strojne instalacije
- Pe=preboj za elektro instalacije
- Pk=preboj za kanalizacijo
- Us=utor za strojne instalacije
- Ue=utor za elektro instalacije
- Uk=utor za kanalizacijo

absolutne in relativne višinske kote:
- zg. rob talne konstrukcije kleti: 283.06m = -6.06m
- zg. rob talne konstrukcije pritličja: 288.92m = -0.20m
- zg. rob talne konstrukcije medetaže: 293.17m = +4.05m in 294.12m = +4.99m
- zg. rob talne konstrukcije 1.nadstropja: 297.60m = +8.48m
- zg. rob talne konstrukcije 2.nadstropja: 302.98m = +13.86m
- zg. rob talne konstrukcije podstrehe: 308.36m = +19.24m

gasilni aparati, tip po požarni študiji

1.00 — oznaka SHEME

D.01- detajl okna — oznaka detajla

KOTA PRITLIČJA ±0,00 = ABS. 289,12 n.m.v.
Mere preveriti na licu mesta, morebitne neskladnosti uskladiti z odgovornim projektantom arhitekture in odgovornim projektantom gradbenih konstrukcij!

investitor:

Mestna občina Ljubljana

Mestna občina Ljubljana
Mestni trg 1, 1000 Ljubljana, Slovenija
t: +386 1 3061000
glavna.pisarna@ljubljana.si
www.ljubljana.si

projektant:

scapelab
Levstikov trg 4a
1000 Ljubljana
t: +386 1 2003591
f: +386 1 2003598
www.scapelab.com
info@scapelab.com

objekt:

Ena hiša – Celovita ureditev območja Cukrarne in Ambroževega trga z nabrežjem Ljubljanice ter objekti upravnega središča (Galerija Cukrarna)

odgovorni vodja projekta: Marko Studen, univ.dipl.inž.arh., M.Sc. A-1226

odgovorni projektant arhitekture: Marko Studen, univ.dipl.inž.arh., M.Sc. A-1226

sodelavci: Boris Matić, mag.inž.arh. A-1726
Jernej Šipoš, univ.dipl.inž.arh.
Alexander Niño Ruiz, univ.dipl.inž.arh., M.A.U.P.
Aleksandra Rakinić, mag.inž.arh.
Saša Grujić, univ.dipl.inž.arh.
Celia Viudes, m.arch.
Sara Ana Vrtovec, mag.inž.arh.
Jan Jazbec, abs.arh.
Nina Kraševec, štud.arh.

vrsta projekta: PZI
številka projekta: 2013-04
načrt: 1/2 NAČRT ARHITEKTURE
številka načrta: 101-2016
vsebina risbe (dokumenta): NOVO STANJE - TLORIS N1 MEDETAŽE - FAZA I
označba risbe (dokumenta): 101-2016-I-1.5.1.4b
verzija: PZI - 2
datum: APRIL 2017
merilo: 1:50
številka lista: 1.5.1.4b

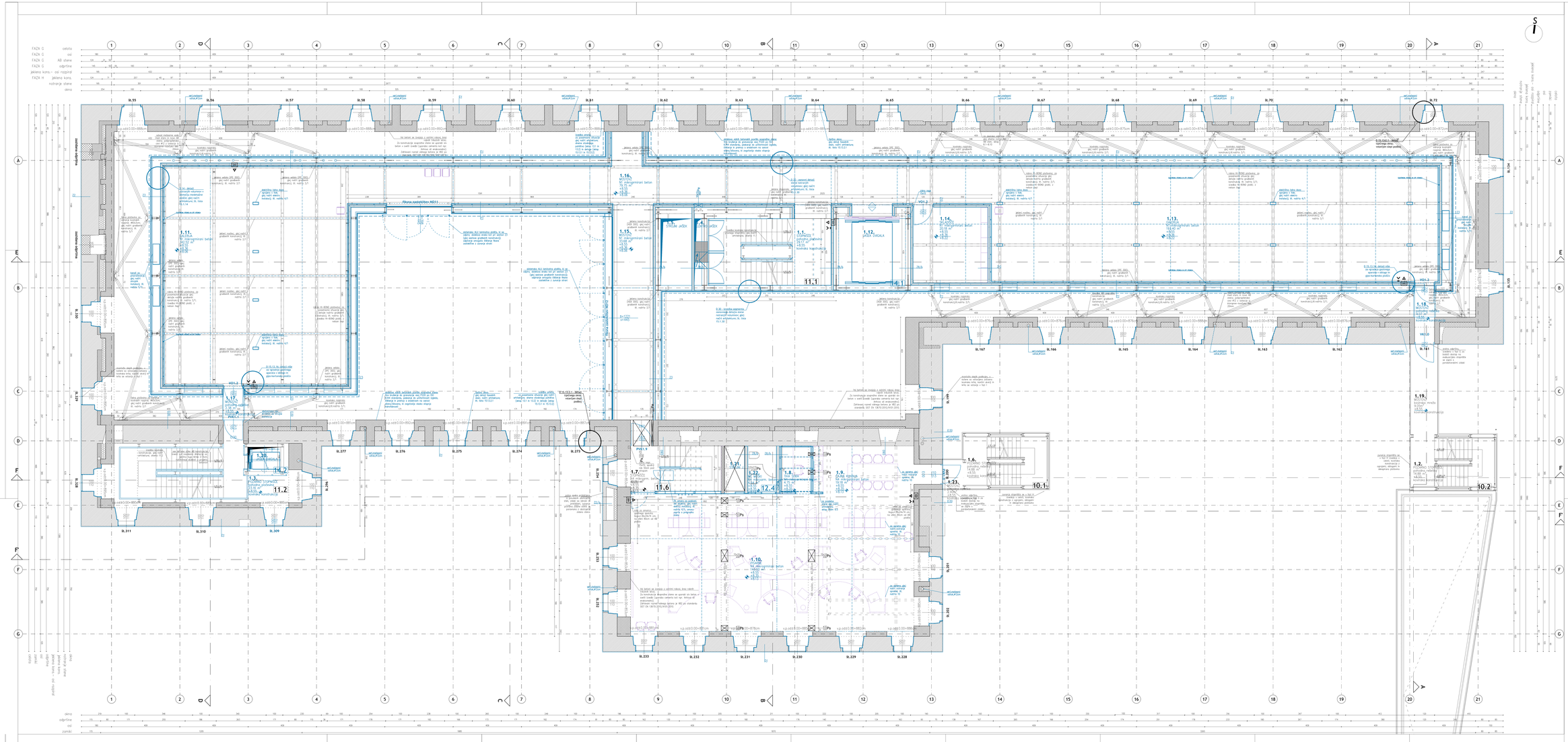

OPOMBA:
V KASNEJŠEM DELU DOVOLJENA VSEBINA V PROSTORU TIPA 1, 2 TER DVIGALNI PLI-SO DOVOLJENA POSEBI OVIREN V PRILOŽNI FAZI.

OBVEZNA NAVODILA

OPOMBA:
STAVBA NIMA PRED PRETEKOM DEL OBVEZNO PREDHODNO VSE NEBE NA OBJEKTU

OPOMBA:
NEBESNE RAZLIKE ALI DISTORZIJA NISO ARHITEKTURNA, OSTALIMA IN PRILOŽNIMA NAČRTI NIMA DVIGALNIC PREGLEDNIŠTA IN GALERIJ S BRUŠNO DVIGALO.

OPOMBA:
STAVBA NIMA PRED PRETEKOM IN NEKI DVIGALNA POGANJALNIKI DEL OPRAVITI PREGLED PROJEKTA IN STROKOVNO SPECIFICIRATI PROJEKTANTA IN BIVALCEM TER NAJSLABŠNA IN NEKRIŽNA JAVITOVA LAHK POKAZALI PROSTOR.

OPOMBA:
PRED VAŽETKOM DVIGALNA DEL TER NEKAJDVIGALNA PREDVIDENO NIMA DVIGALNIC SAMOSKI PREDMET PRIMI PROSTOR DELAVSKIH NAČRTOV, NEA NOTALIJA OBOGOVNEGA PROJEKTANTA, OBOGOVNEGA VODJA PROJEKTA IN OBOGOVNEGA NADZORNIKA.

OPOMBA:
V KOLIKOR SAMOSKI PRTE OBAMEJNEGA PROSTORA DELAVSKIH DOMAKNIŠČAJE DVIGALNIC IN MORE ZAGOTOVITI, JE OBVEZAN IZVEJATI STORIL, AL DA PROSTRO OBOGOVNEGA PROJEKTANTA, OBOGOVNEGA VODJA PROJEKTA TER OBOGOVNEGA NADZORNIKA. I PRIDAN I SAMOSKI PREDMET.

OPOMBA:
STAVBAJO JE DOLŽAN OBVEZTI IN VPREDMETU VSE DOMAKNIŠČAJE. PRED TEM PA PREDMET PRIMI PRTERIJO OBOGOVNEGA PROJEKTANTA, OBOGOVNEGA VODJA PROJEKTA IN OBOGOVNEGA NADZORNIKA I VPREDMAN ELIŠČE ALI PO OBAMEJNITOJU. STAVBAJO JE DOLŽAN OBPRAVITI VSO POTREBNO DOKAMNIŠČAJE ZA UNTEHO STORJENO TEHNIČNA PREGLEDA IN PRIMERITV UPRAMERJA DOVOLJENJA.

OPOMBA:
CELOTNA PRILOŽITNA DOKAMNIŠČAJA, IZ ORODJA IN LAČEŽIJ, A NE SAMO KAN NA NAČRTU. POPIS DEL, JE BILO ARHITEKTURNO DELO PRIPRAVLJENO NA PODLAGI PRIPRAVLJENEGA PROJEKTA, KI PA NE VSEBUJE VSEH DETAJLOV, KI SO POTREBNI ZA IZVEDBO. VSEKI NEPRAVILNI IN DRUGI PRAVNI IN PREJETRIH DOKAMNIŠČAJ IZ DRŽNJA DJELA IN PO DOKAMNIŠČAJU. STAVBAJO JE DOLŽAN PREDLOŽITI DOKAMNIŠČAJE IN NAMENSKI UPRAMER PROJEKTIRAN DOKAMNIŠČAJE ZA STAVBO DEL NAJMANJ 5 TEDNOV PREDHODNO, KOLIKOR NEPRAVILNAMI, NEPRAVILNIMI IN NEPRAVILNIMI DOKAMNIŠČAJI IZVEDE DELA, PA JE DOLŽAN PRIPRAVITI NOVE DOKAMNIŠČAJE. VSEJTRE NEUPRAVE DOKAMNIŠČAJE ALI KOTIŠČAJAJO KAŽEJO POSAMEZNA DELA IN PREDVIDENA DELA ALI DRUGAČNA, KOLIKOR NEPRAVILNO IZVEDENA DELA, PA JE DOLŽAN PRIPRAVITI NOVE DOKAMNIŠČAJE. VSEJTRE NEUPRAVE DOKAMNIŠČAJE, KI JE NAJVALJ I KRITIČAJE IN PO POTREBI PRIDELOŽ ZABLEAN ALI ORDAČITE STVERIN DEL I V NAPOTJU S PROJEKTNIM DOKAMNIŠČAJEM, VEDELTLJ IN JE ZA VSLE BUNNAJLI TER DOBOGOVNEGA DOVOLNIŠAN.

OPOMBA:
ZIRAŽITEJ PROJEKTNIM DOKAMNIŠČAJLE TRETJAN DIBENA BREZ DOLELAJA DRŽITEJ SCAPELAB D.O.O., INŽENJ ZA PRITERIE STVERIE DEL PO TEJ DOKAMNIŠČAJLE, IN PORIŠLIPNA.

OPOMBA:
PROJAKIM BO SAMO RAZLOŽEN PRA TA STRAN STVALALIŠ PREŽLEJ PO POTREBI PO SPREMEMBI PRILIPATNE DOKAMNIŠČAJI TER IZ PRILOŽITJAŽ I VPREMANJ STRALIŠ. STRIŽEJ SPREMAJNE PRILIPATNE DOKAMNIŠČAJLE BRIŠAJLIŠ STVALALIŠ.

OPOMBA:
NE SPLAŠLAJNAŽIŠ STVALALIŠ IN PODSTALALIŠ TER DEFOTIRNA SB NAKIŠEL PRILIŠITJ PO KEJŽ RAZLOŽEJ ZA SPREMEMBI PRILIPATNE DOKAMNIŠČAJLE.

SPREMEMBA	OPIS SPREMEMBE	DATUM	PODPIS

LEGENDA ŠRAFUR

- obstoječa konstrukcija
- armirani beton
- opečni modularni blok
- enkoaxialnost betonski eozrtb
- toplotna izolacija
- teren
- jet grouting pilot

legenda opisa prostora:

II.55	oznaka prostora
1.1.1	oznaka etaže
1.1.	oznaka stavbe
1.1.1.	oznaka prostora

LEGENDA OZNAK

- protizaz za vrtalnarčje v konstrukcijo
  - PVZ1.1 - PVZ1.9 - PROTIZAZ ZA VRTALNARČJE V KONSTRUKCIJO
  - PVZ1.1 - PVZ1.9 - PROTIZAZ ZA VRTALNARČJE V KONSTRUKCIJO
  - PVZ1.1 - PVZ1.9 - PROTIZAZ ZA VRTALNARČJE V KONSTRUKCIJO
  - PVZ1.1 - PVZ1.9 - PROTIZAZ ZA VRTALNARČJE V KONSTRUKCIJO
  - PVZ1.1 - PVZ1.9 - PROTIZAZ ZA VRTALNARČJE V KONSTRUKCIJO
  - PVZ1.1 - PVZ1.9 - PROTIZAZ ZA VRTALNARČJE V KONSTRUKCIJO
  - PVZ1.1 - PVZ1.9 - PROTIZAZ ZA VRTALNARČJE V KONSTRUKCIJO
  - PVZ1.1 - PVZ1.9 - PROTIZAZ ZA VRTALNARČJE V KONSTRUKCIJO
  - PVZ1.1 - PVZ1.9 - PROTIZAZ ZA VRTALNARČJE V KONSTRUKCIJO
- absolutne in relativne višinske kote:
  - II. 55 - II. 72 - II. 134 - II. 135 - II. 147 - II. 146 - II. 145 - II. 144 - II. 143 - II. 142 - II. 141 - II. 199 - II. 200 - II. 201 - II. 202 - II. 228 - II. 229 - II. 230 - II. 231 - II. 232 - II. 233 - II. 274 - II. 275 - II. 276 - II. 277 - II. 309 - II. 310 - II. 311 - II. 294 - II. 130 - II. 131 - II. 132 - II. 133 - II. 134 - II. 135 - II. 136 - II. 137 - II. 138 - II. 139 - II. 140 - II. 141 - II. 142 - II. 143 - II. 144 - II. 145 - II. 146 - II. 147 - II. 148 - II. 149 - II. 150 - II. 151 - II. 152 - II. 153 - II. 154 - II. 155 - II. 156 - II. 157 - II. 158 - II. 159 - II. 160 - II. 161 - II. 162 - II. 163 - II. 164 - II. 165 - II. 166 - II. 167 - II. 168 - II. 169 - II. 170 - II. 171 - II. 172 - II. 173 - II. 174 - II. 175 - II. 176 - II. 177 - II. 178 - II. 179 - II. 180 - II. 181 - II. 182 - II. 183 - II. 184 - II. 185 - II. 186 - II. 187 - II. 188 - II. 189 - II. 190 - II. 191 - II. 192 - II. 193 - II. 194 - II. 195 - II. 196 - II. 197 - II. 198 - II. 199 - II. 200 - II. 201 - II. 202 - II. 203 - II. 204 - II. 205 - II. 206 - II. 207 - II. 208 - II. 209 - II. 210 - II. 211 - II. 212 - II. 213 - II. 214 - II. 215 - II. 216 - II. 217 - II. 218 - II. 219 - II. 220 - II. 221 - II. 222 - II. 223 - II. 224 - II. 225 - II. 226 - II. 227 - II. 228 - II. 229 - II. 230 - II. 231 - II. 232 - II. 233 - II. 234 - II. 235 - II. 236 - II. 237 - II. 238 - II. 239 - II. 240 - II. 241 - II. 242 - II. 243 - II. 244 - II. 245 - II. 246 - II. 247 - II. 248 - II. 249 - II. 250 - II. 251 - II. 252 - II. 253 - II. 254 - II. 255 - II. 256 - II. 257 - II. 258 - II. 259 - II. 260 - II. 261 - II. 262 - II. 263 - II. 264 - II. 265 - II. 266 - II. 267 - II. 268 - II. 269 - II. 270 - II. 271 - II. 272 - II. 273 - II. 274 - II. 275 - II. 276 - II. 277 - II. 278 - II. 279 - II. 280 - II. 281 - II. 282 - II. 283 - II. 284 - II. 285 - II. 286 - II. 287 - II. 288 - II. 289 - II. 290 - II. 291 - II. 292 - II. 293 - II. 294 - II. 295 - II. 296 - II. 297 - II. 298 - II. 299 - II. 300 - II. 301 - II. 302 - II. 303 - II. 304 - II. 305 - II. 306 - II. 307 - II. 308 - II. 309 - II. 310 - II. 311
- gasilni aparati, tip po požarni študiji
- oznaka SHEME
- oznaka detajla

KOTA PRITLIČJA ±0,00 = ABS. 289,12 n.m.v.

Mere preveriti na licu mesta, morebitne neskladnosti uskladiti z odgovornim projektantom arhitekture in odgovornim projektantom gradbenih konstrukcij!

investitor:

Mestna občina Ljubljana

Mestna uprava Ljubljana
Mestni trg 1, 1000 Ljubljana, Slovenija
t: +386 1 306 5000
www.ljubljana.si, info@ljubljana.si
www.ljubljana.si

projektant:

scapelab

scapelab d.o.o.
Tržaška cesta 2, 1000 Ljubljana
t: +386 1 2302500
info@scapelab.com
arhitekturnoprostor.com

objekt:

Ena hiša – Celovita ureditev območja Cukrarne in Ambrobevega trga z nabrežjem Ljubljanice ter objekti upravnega središča (Galerija Cukrarna)

odgovorni vodja projekta:	Marko Studen, univ.dipl.inž.arh., M.Sc.	ZI-1726
odgovorni projektant arhitekture:	Marko Studen, univ.dipl.inž.arh., M.Sc.	ZI-1726
sodelavci:	Borut Jeretič, mag.inž.arh.; Jernej Špeh, univ.dipl.inž.arh. Alexander Nino Rosi, univ.dipl.inž.arh., M.A.U.P. Aleksandra Rašović, mag.inž.arh. Ana Ilić, univ.dipl.inž.arh. Žiža Prodan, m.arh. Sara Ana Vrtovec, mag.inž.arh. Jan Jeršan, ab.arh. Nina Kraševec, tlsud.arh.	ZI-1726

vrsta projekta:	PD
številka projekta:	2013-04
načrt:	1.1 NAČRT ARHITEKTURE
številka načrta:	101-00a
naslov faze izdelovanja:	NOVO STANJE - TLORIS 1. NADSTROPJA - FAZA I
oznaka faze izdelovanja:	TD (ZRN-I-1.5.1.1)
format:	PS - 2
datum:	APRIL 2017
merilo:	1:50 — številka liste: 1.5.1.5

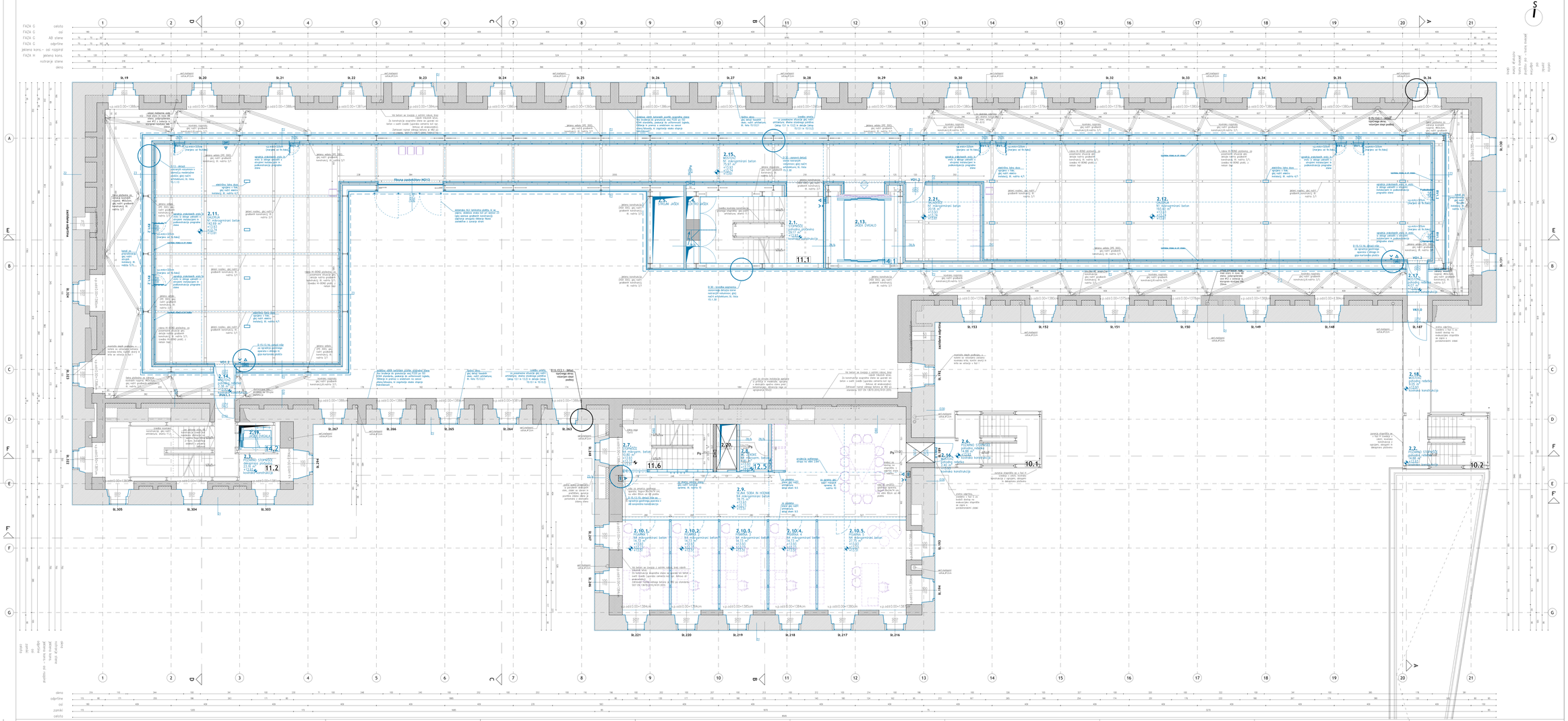
FAZA G celoto
FAZA G osi
FAZA G AB stene
FAZA G odprtine
jekleno kons. – osi razpona
FAZA H jekleno kons. notranje stene
okno
nosilna konstrukcija
nosilna konstrukcija stopnišča
fasadna ovoja
zunanja ureditev
zunanja ureditev – nivo nivelet
zunanja ureditev – nivo terena
zunanja ureditev – nivo vozišča
zunanja ureditev – nivo pločnika
zunanja ureditev – nivo zelenih površin
okno
odprtine
osi
zamiki
celoto
11.1
11.2
11.6
10.1
10.2
14.1
14.2
2.2.
2.6.
2.7.
2.10.1.
2.10.2.
2.10.3.
2.10.4.
2.10.5.
2.12.
2.13.
2.15.
2.16.
2.17.
2.18.
2.20.
2.21.
2.1.
2.3.
2.11.
2.14.
2.5.
2.9.
VO1.1
VO1.2
VO1.3
VO1.4
PVA1.1
PVA1.2
PVA1.3
PVA1.4
Ps
Pb
Pr
Pk
Pv
Pz
Pn
Pm
Pl
Pt
Pd
Pc
Pg
Ph
Pf
Pe
Pa
Pi
Pj
Pq
Pr
Ps
Pt
Pu
Pv
Pz
Pž
Pa
Pb
Pc
Pd
Pe
Pf
Pg
Ph
Pi
Pj
Pk
Pl
Pm
Pn
Po
Pp

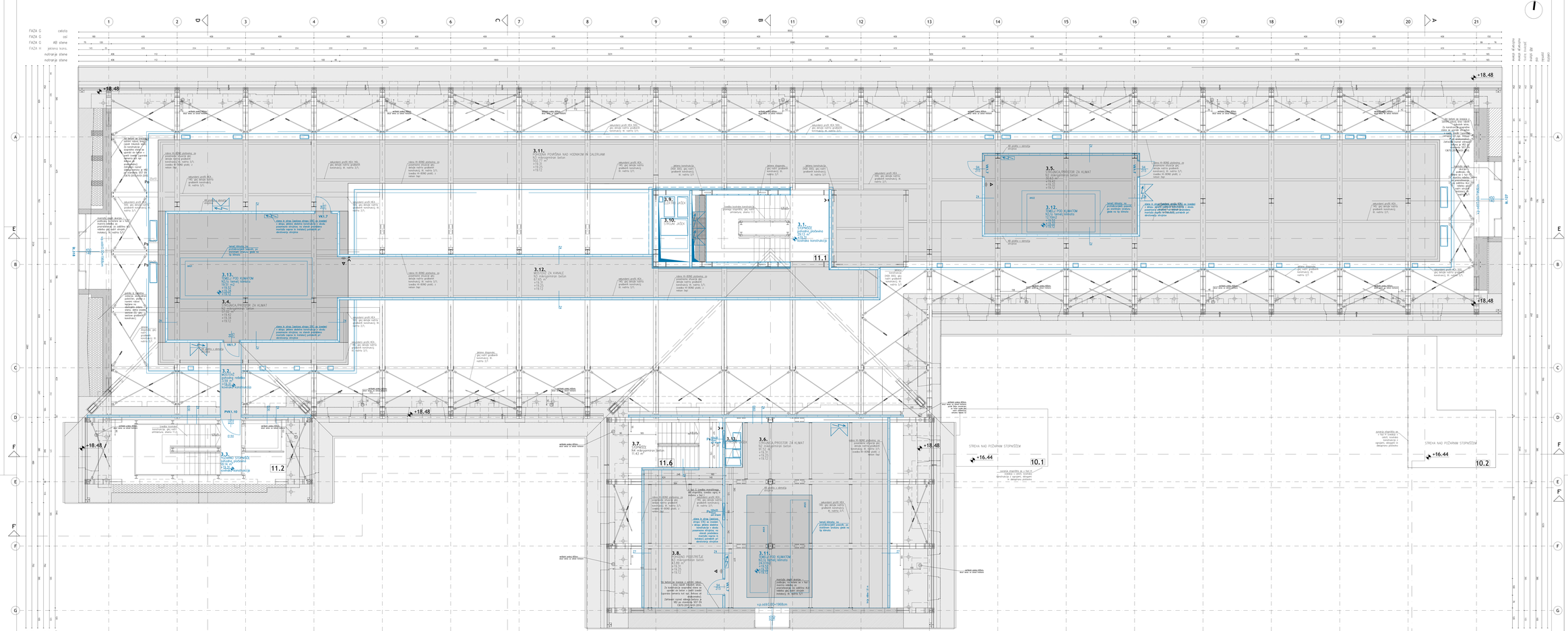
FAZA G celoti
FAZA G izi
FAZA G AB stene
FAZA H jeklena kons.
notranje stene
notranje stene
3.11. STROPNA POVRŠINA NAD HODNIKOM IN GALERIJAMI
3.12. MONTAŽNI ZA KANALE
3.5. STROJNICA/PROSTOR ZA KLIMAT
3.4. STROJNICA/PROSTOR ZA KLIMAT
3.13. PROSTO PREDVIDENO ZA KLIMAT
3.1. STOPNIŠČE
3.9. DVIGALO
3.10. DVIGALO JAŠKA
11.1
3.3. MONTAŽNI STOPNIŠČE
11.2
3.7. PREHODNO PREDVIDENO ZA KLIMAT
11.6
3.6. STROJNICA/PROSTOR ZA KLIMAT
3.8. PREHODNO PREDVIDENO ZA KLIMAT
3.14. PROSTO PREDVIDENO ZA KLIMAT
STREHA NAD POŽARNIM STOPNIŠČEM
10.1
10.2
+18.48
+16.44
PVK1.7
PVK1.10
PVK1.12
PVK1.13
PVK1.14
PVK1.15
PVK1.16
PVK1.17
PVK1.18
PVK1.19
PVK1.20
PVK1.21
PVK1.22
PVK1.23
PVK1.24
PVK1.25
PVK1.26
PVK1.27
PVK1.28
PVK1.29
PVK1.30
PVK1.31
PVK1.32
PVK1.33
PVK1.34
PVK1.35
PVK1.36
PVK1.37
PVK1.38
PVK1.39
PVK1.40
PVK1.41
PVK1.42
PVK1.43
PVK1.44
PVK1.45
PVK1.46
PVK1.47
PVK1.48
PVK1.49
PVK1.50
PVK1.51