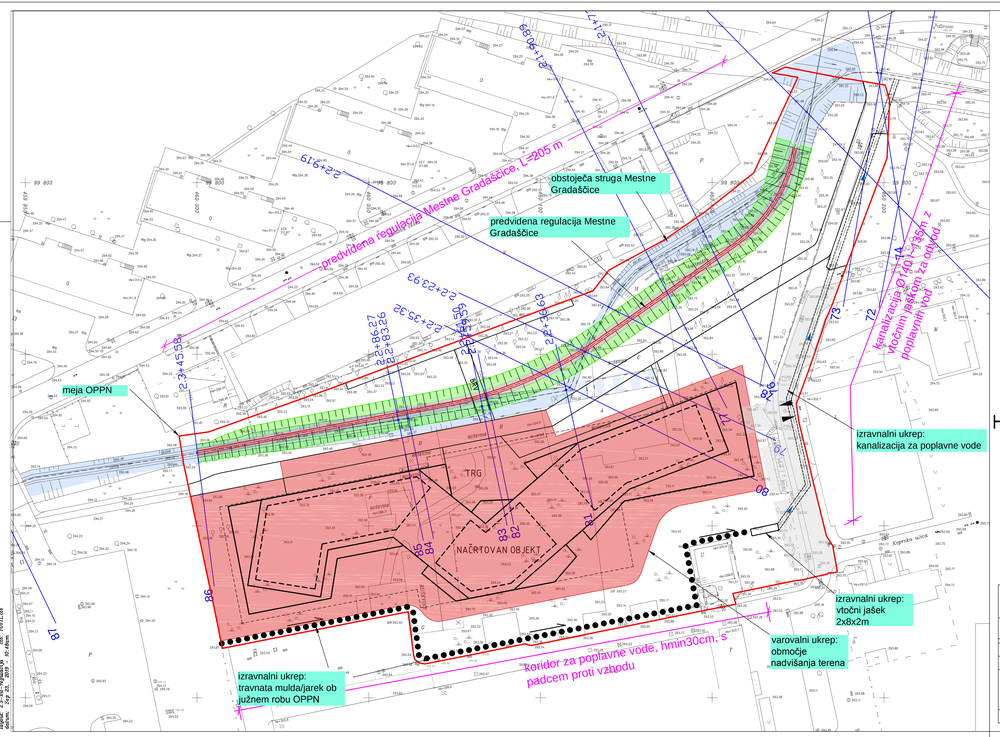

Hidrološko hidravlična študija v sklopu priprave OPPN Tovil

Situacija - regulacija Mestne Gradaščice, kanalizacija za poplavne vode

M 1:500

IZVO-R d.o.o. Poslovna ekonomika, Prostor, Inženiring, Vodno gospodarstvo

IZS 2300

Investitor: INTERLOOCK d.o.o., Kampolin 113, 6320 Portorož			Objekt: Hidrološko hidravlična študija v sklopu priprave OPPN Tovil
Zap. Odg. vodja projekta:			
Odg. projektant: Matjaž Udovč univ.dipl.inž.gradb.		G-2546	
Obdelal: Matjaž UDOVČ univ.dipl.inž.gradb.			Vsebina: Situacija - Regulacija Mestne Gradaščice, kanalizacija za poplavne vode
Datum rtuže: september 2019	Merilo: M 1:500	Faza: študija	Št. projekta: 1.38/19
			Št.: 2.3