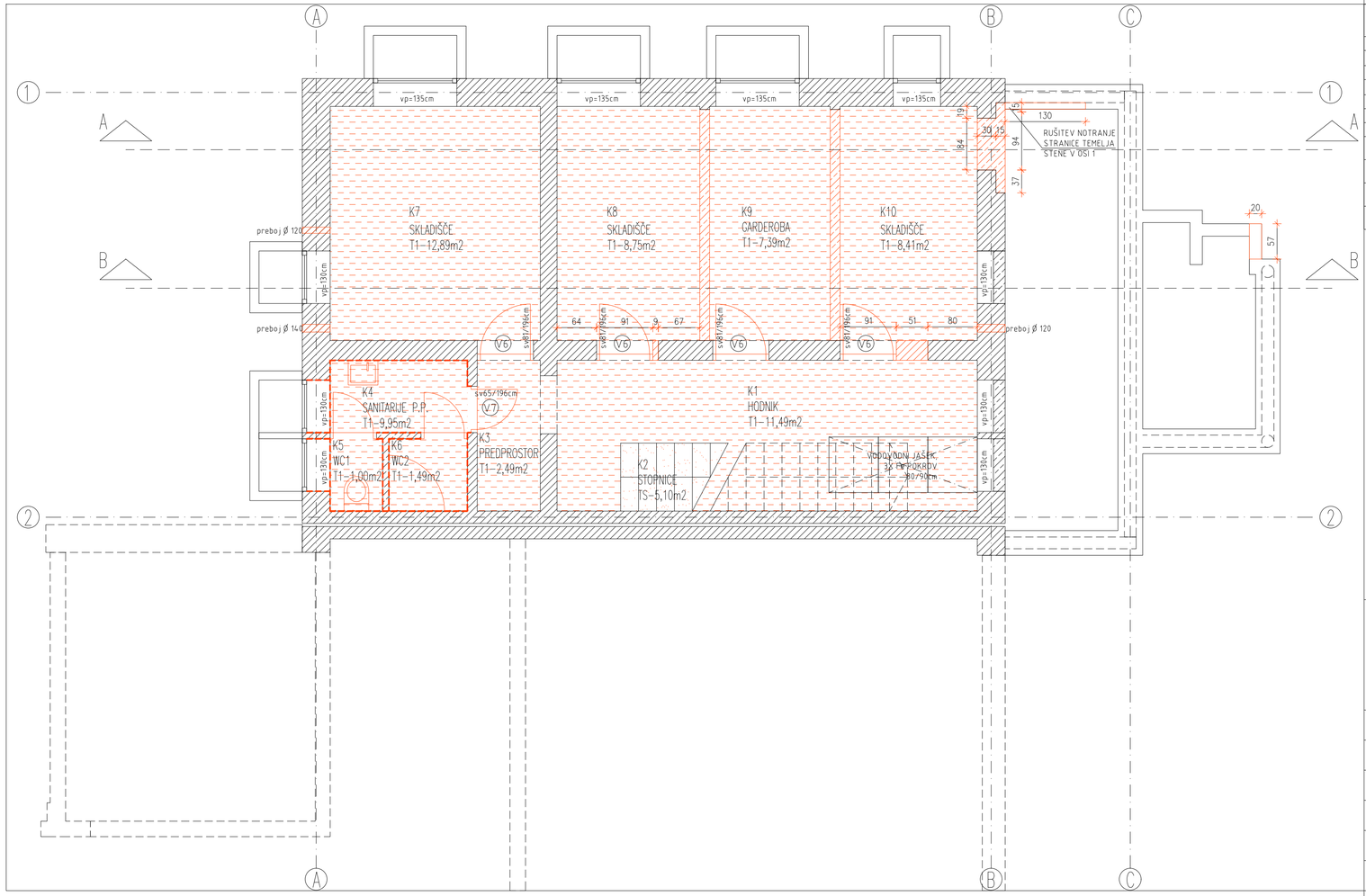

LEGENDA PROSTOROV : KLET – obstoječe stanje			
K1	HODNIK	11,49	m2
K2	STOPNICE	5,10	m2
K3	PREDPROSTOR	2,49	m2
K4	SANITARIJE PREDPROSTOR	9,95	m2
K5	WC 1	1,00	m2
K6	WC 2	1,49	m2
K7	SKLADIŠČE	12,89	m2
K8	SKLADIŠČE	8,75	m2
K9	GARDEROBA	7,39	m2
K10	SKLADIŠČE	8,41	m2
	SKUPAJ (neto)	68.96	m2

T1
RUŠITEV:
- KERAMIKA NA LEPILU d=2cm
- BETONSKI ESTRIH d=8cm
- HIDROIZOLACIJA d=1cm
- PODLOŽNI BETON d=10cm
- UTRJENO GRAMOZNO NASUTJE d=20cm

TS
RUŠITEV:
- LINOLEJ NA LEPILU d=0,5cm
OBSTOJEČE:
- AB STOPNIŠČNA RAMA d=15cm
- FINALNI OMET

LEGENDA

- OBSTOJEČE NOSILNO
- OBSTOJEČE NENOSILNO
- RUŠITEV STENSKE KERAMIKE do višine 2.1m
- RUŠITVE
- RUŠITVE VSEH SLOJEV (T1)

S

Vsa komercialna imena za posamezne produkte, ki so navedena v grafičnih prilogah, opisih in projektantskih popisih imajo značaj reference. Eventuelne zamenjave posameznih produktov, ki so navedeni v projektni dokumentaciji poda investitor ob predhodnem soglasju odgovornega projektanta, pod naslednjimi pogoji:

- da dimenzijsko ustrezajo in ne zahtevajo sprememb v konstrukciji ali arhitekturi,
- da imajo za projektiran namen ustrezne A-teste,
- da so po EN normah v enakem kvalitetnem razredu ali boljšem,
- da jih predhodno odobri arhitekt

Vse mere preveriti na licu mesta in jih potrditi pri odgovornem projektantu.
Detajlov ni dovoljeno spreminjati brez vednosti in potrditve odgovornega projektanta.
Vse zahteve in eventualna vprašanja s strani izvajalca kot pripombo na PZI projektno dokumentacijo morajo biti oddana 14 delovnih dni od uvedbe izvajalca v delo.

TLORIS KLETI – obstoječe stanje in rušitve

FIN ARS d.o.o.,
centrer za arhitekturo

Podvine 36
1410 Zagorje ob Savi

T: 03 56 60 546
F: 03 56 60 551
www.finars.si

naziv investitorja :	Mesto občina Ljubljana, Mestni trg 1	odgovorni projektant :	KRISTJAN ČUK, univ. dipl. inž. arh.	
naziv objekta :	Prenova kuhinje vrtca Jelka – enote Jelka	številka odgovornega projektanta :	PA PPN ZAPS 1021	
vrsta projekta :	PZI	projektant :	SIMON ŠKRBEC, univ. dipl. inž. arh.	
vsebina risbe :	TLORIS KLETI – obstoječe stanje in rušitve	sodelavci :		
številka projekta :	7/2023	vrsta načrta :	1 – ARHITEKTURA	številka risbe: 1.3.1
datum izdelave risbe :	APRIL 2023	merilo :	M 1:50	