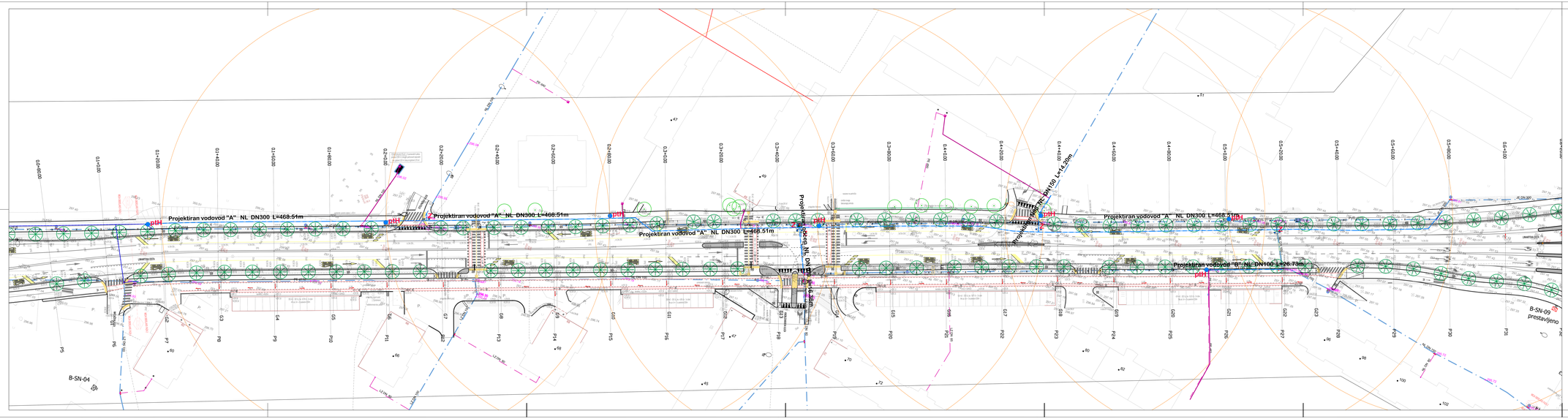

Legenda:

- obstoječi javni vodovod
- obstoječi javni vodovod, ki bo ukinjen
- projektiran javni vodovod projektu PZI, Lokrotava – faza 1
- projektiran zasun
- ptH projektiran podtalni hidrant
- ptH-Bl projektiran podtalni hidrant
- nH projektiran nadtalni hidrant
- Zr projektiran zračnik
- 2 oznaka točke
- obstoječi, hišni vodovodni priključek, ki bo ukinjen
- VP-2 nov hišni vodovodni priključek
- parcelne meje
- 6/6 parcelne številke
- pokrivanje z novim hidrantom
- pokrivanje z obstoječim hidrantom

SITUACIJA VODOVODNEGA OMREŽJA
M 1:500

Opis spremembe:	Datum:	Podpis:

KOMUNALA PROJEKT
Družba za projektiranje in inženiring, d.o.o. Ljubljana
Pruhnikova 95, 1210 Ljubljana-Šentvid
+386(0)1 514-02-24
+386(0)31 305 206
info.komunala.urss@gmail.com
www.komunalaprojekt.com

Investitor: JP VODOVOD KANALIZACIJA SNAGA
Vodovodna cesta 90
1000 Ljubljana

Objekt: REKONSTRUKCIJA JAVNEGA VODOVODA IN KANALIZACIJE V LINHARTOVI CESTI NA OBSEKU MED MATAŽEVO ULICO IN ŠTAJERSKO CESTO

JAVNO VODOVODNO OMREŽJE

vrsta proj. dok.:	PZI	Št. proj.:	728/D-24-PZI	Št. nabrta:	728/D-24-PZI

Odg. vodja proj.:	Niko Nasan, grad.teh.	IZS-G-9086
Odg. projektant:	Niko Nasan, grad.teh.	IZS-G-9086
Sodelovci:	Uroš Ristanović, univ.dipl.inž.grad	
Datum izdelave:	julij 2024	Stat. 4.