

1.1	NASLOVNA STRAN
-----	-----------------------

1 NAČRT ARHITEKTURE

Investitor / Naročnik: **Mestna občina Ljubljana
Mestni trg 1
1000 Ljubljana**

Objekt: **OBNOVA ŠVICARIJE**

Lokacija objekta: Pod turnom 4, Ljubljana

Vrsta proj. dokumentacije: **PZI OPREMA – 2. FAZA**

Za gradnjo: **Notranja oprema**

Projektant: **Arrea d.o.o., arhitektura,
Kolarjeva 58, Ljubljana**

odgovorna oseba: **Maruša Zorec, u.d.i.a., A-1018**

žig:



podpis:

Odgovorni vodja projekta: **Maruša Zorec, u.d.i.a., A-1018**

Žig:



Podpis:

Številka projekta: **11/2012**

Številka izvoda: **1 2 3 4 5 A**

Kraj izdelave projekta: **Ljubljana**

Datum izdelave projekta: **avgust 2017**

1.2	KAZALO VSEBINE NAČRTA
------------	------------------------------

1.1	Naslovna stran načrta
1.2	Kazalo vsebine načrta
1.3	Tehnično poročilo
1.4	Projektantski popis s predizmerami
1.5	Risbe

1.3 TEHNIČNO POROČILO

TEHNIČNI OPIS

Projekt opreme 2. faza nadaljuje gradbeno in konservatorsko prenovno objekta Švicarija. V projektu je zajeta oprema mizarske izdelave in tipska oprema prostorov.

Oprema ateljejev:

- Mizarsko izdelana oprema: omare za shranjevanje oblačil in opreme, kuhinje, klopi, stenske obloge, postelje, ...
- Tipska oprema: delovni stoli, mize, svetila, drobni inventar ...

Sklop opreme »Inoks korita« zajema pasarsko izdelana inoks korita, ki bodo vstavljena v že izdelane omare iz 1. faze projekta opreme.

Oprema skupnih prostorov:

- Mizarsko izdelana oprema: omare za shranjevanje opreme, klopi, stenske obloge,
- Tipska oprema: pisarniški stoli in mize, jedilni stoli in mize, omare za shranjevanje opreme, drobni inventar ...

SPLOŠNA NAVODILA IN OPOZORILA GLEDE UPORABE NAČRTA

- Izdelavo ponudb in izvedbo projekta je potrebno izdelati skladno z načrtom.
- Načrt je potrebno upoštevati v celoti (risbe, opisi in popisi).
- V primeru tiskarskih napak in morebitnih neskladij v projektu, je ponudnik ali izvajalec dolžan na to opozoriti odgovornega projektanta.
- Ponudnik ali izvajalec je dolžan opozoriti na morebitno tehnično pomanjkljivost izvedbenih detajlov, risb, opisov ali popisov.
- Predloge potrđita odgovorni projektant in investitor.
- V sklop izvajalčeve ponudbe sodijo vsi delavniški načrti, ki jih pred izvedbo glede tehnične pravilnosti, zahtevane kakovosti in izgleda potrđi odgovorni projektant.
- Police in drugi konstrukcijski elementi morajo ustrezati predvideni obremenitvi, za pravilno dimenzioniranje nosilnih elementov odgovarja izvajalec.
- Kjer ni opredeljenega izvedbenega industrijskega detajla ali izdelka, ga mora izvajalec pred izvedbo predstaviti, izbor potrđita odgovorni projektant in investitor.
- Izvajalec je dolžan pravočasno dostaviti vse vzorce materialov v izbor in potrđitev projektantu (vzorci ultrapasa, iverala, furnirja, masivnih plošč, obdelav...) vsaj v velikosti 20 x 30 cm z vsemi tipi zaključkov.
- Barve opreme uskladi z barvo oblog sten v popisu goi del in projektantom.
- Vsi elementi morajo biti opremljeni, da jih je možno funkcionalno uporabljati.
- Pri tipskih elementih so možna minimalna odstopanja v dimenzijah, vendar mora odstopanja potrđiti projektant opreme.
- Odstopanja v barvah niso dovoljena!
- Nosilni elementi opreme naj bodo dimenzionirani na predvideno obremenitev elementa (knjižne police, police v shrambah...).
- Ponudnik nudi dobavo opreme vključno z montažo in čiščenjem po montaži.

IZPOLNJEVANJE ZAHTEV IN NORMATIVOV

Vsa oprema mora zadoščati varnostnim in trajnostnim normam, ISO in evropskim standardom po dimenzijah, kakovosti, ergonomičnosti, konstrukcijski trdnosti in odpornosti.

Izvajalec notranje opreme se je dolžan seznaniti z dokumentacijo PZI, s terminskim planom izvajalca in stanjem na objektu. Izvajalec opreme zagotovi koordinacijo, ustrezna pripravljala dela in izmere na objektu. V primeru odstopanj je dolžan obvestiti odgovornega projektanta. Izvajalec je pred izvedbo dolžan narediti vse izmere na objektu in je odgovoren za pravilnost izmer. V primeru odstopanj na objektu, je izvajalec dolžan obvestiti projektanta. Izvajalec ne sme sam prilagajati načrtov stanju na objektu!

Izvajalec notranje opreme je dolžan pred nabavo ali izdelavo pripraviti vzorce / elemente vseh predvidenih materialov. Predvideva se, da se vzorci opreme po meri pripravijo v variantnih rešitvah glede materialov in barv. Vse vzorce potrđita odgovorni projektant in investitor. Priprava in nabava vzorcev mora biti všteta v ponudbo.

Kakršnokoli menjavo izbranih materialov, okovja, barv ali gotove opreme morata potrditi odgovorni projektant in naročnik.

Izvajalec notranje opreme je dolžan v ponudbi predvideti vsa dela, ki so potrebna za izvedbo posameznih celotnih elementov opreme kot celote. Ta dela po potrebi vključujejo mizarska, ključavničarska ali kakšna druga dela.

V primeru, da elementi opreme vključujejo tudi druga gradbeno obrtniška dela, jih je izvajalec ravno tako dolžan upoštevati v ponudbi.

Ponudba naj vključuje tudi izvedbo podkonstrukcije za montažo opreme, predpripravo površin, predpripravo za montažo elementov električne in strojne opreme.

Izvajalec je dolžan zagotoviti izvedbo notranje opreme v skladu z vsemi veljavnimi predpisi in standardi. Ravno tako je dolžan pri izvedbi zagotoviti ustrezno kvaliteto izdelave, detajlov in trdnost podkonstrukcijskih elementov.

Izvajalec lahko predlaga drugačne tehnične rešitve ali menjavo materialov, ki ne vpliva na zunanji izgled, tehnično ustreznost ali kakovost opreme.

Predlagane rešitve mora potrditi odgovorni projektant in zastopnik investitorja.

Ponudba naj vključuje tudi montažo elementov električne in strojne opreme, ki se nahajajo na posameznih elementih opreme (npr. stikala in vtičnice, pipe kolikor je to v popisu naveden) in umivalnikov.

Ponudba naj vključuje tudi dobavo elementov električne in strojne opreme, če so elementi navedeni v popisu.

Izvajalec je dolžan pri izdelavi ponudbe upoštevati tako popis del kot grafični del projekta. V primeru kakršnega koli neskladja tekstualnih in grafičnih delov je dolžan zaprositi za tolmačenje projektanta pred oddajo ponudbe.

Ponudba naj vključuje vsa dela potrebna za izvedbo projekta notranje opreme, vključno z nabavo, dostavo, predpripravo, montažo, izrezi za inštalacije in izvedbo vseh ostalih potrebnih del. Ravno tako naj vključuje ves pomožni in pritrdilni material, zaščitne premaze in tehnično ustrezne finalne obdelave.

Za okovje posameznih elementov (v kolikor ni navedeno v opisu elementa), se predvidi višji kakovostni razred.

Izvajalec je dolžan upoštevati vse v projektu navedene materiale in kvalitete.

Vsi vgrajeni elementi opreme morajo biti tudi v skladu z veljavnimi normativi, standardi in predpisi glede požarne varnosti in razreda gorljivosti. Vsi sestavni deli elementov, ki mejijo na evakuacijsko pot in morajo zagotavljati razred gorljivosti A1 ali A2 (po EN standardu).

1.4	PROJEKTANTSKI POPIS
-----	---------------------

Investitor
Mestna občina Ljubljana

Objekt
Prenova Švicarije

Projekt
PZI Oprema - 2.faza

Datum:
Avgust 2017

Datum oddaje
17.08.2017

POPIS OPREME S PROJEKTANTSKO OCENO

Izdelavo ponudb je obvezno potrebno upoštevati načrt v celoti (tehnično poročilo, risbe, opisi in popis).

V primeru tiskarskih napak in morebitnih neskladij v projektu, je ponudnik ali izvajalec dolžan na to opozoriti odgovornega projektanta.

Ponudnik ali izvajalec je dolžan opozoriti na morebitno tehnično pomanjkljivost izvedbenih detajlov, risb, opisov ali popisov.

Za vse elemente je potrebno pred vgradnjo predložiti 1 kos v potrditev projektantu.

V ponudbo zajeta dostava vzorcev stolov za ergonomski in vizualni preizkus in potrditev

Za vse postavke velja:

- Vse po shemah projekta opreme.
- Vse po potrjenem vzorcu projektanta.
- Vse barve in obdelave po izboru projektanta.
- Pred izvedbo je potrebno predati delavniške načrte v potrditev projektantu.

REKAPITULACIJA POHIŠTVENE OPREME	
opis	cena
Mizarsko izdelana oprema Restavratorska dela Tipska oprema Tipska oprema kuhinj in servisnih prostorov Ogledala Tipska oprema kopalnic in sanitarij Zasteklitev tušev Inox korita Senčila	
SKUPAJ BREZ DDV	
+ 22 % DDV	
Oprema skupaj + DDV	

SPLOŠNI POGOJI

1. **Izvajalec del mora upoštevati splošna določila v ponudbi in pri izvajanju del, ki veljajo v RS.**
2. Popis je veljaven le v kombinaciji z vsemi grafičnimi prilogami, risbami, načrti, tehničnim poročilom, sestavami konstrukcij, shemami oken in vrat in ostalimi sestavinami projekta (strojne, elektro instalacije in načrti gradbenih konstrukcij).
3. Ponudba mora vsebovati ves pritrditveni material, vgradnjo zaključnih profilov, pločevin in kotnikov, izdelavo vseh potrebnih podkonstrukcij, ponovnega odpiranja montažnih sten in podobna dela potrebna za vgradnjo posameznega elementa opreme, izdelavo vseh drobnih del ter ostalega četudi to ni neposredno navedeno popisu GOI del, a je kljub temu razvidno iz grafičnih prilog in ostalih prej naštetih sestavnih delov projekta.
4. Z oddajo ponudbe vsak ponudnik izjavlja, da je skrbno preučil vse prej omenjene sestavne dele projekta in da je v skupno vrednost vključil vsa dodatna, nepredvidena in presežna dela ter material, ki zagotavljajo popolno, zaključeno in celostno izvedbo objekta, ki ga obravnava projekt, tudi vsa dela, ki niso neposredno opisana ali naštetja v tekstualnem delu popisa, a so kljub temu razvidna iz grafičnih prilog in ostalih prej naštetih sestavnih delov projekta.
5. **Uporaba popisa brez vseh prej omenjenih sestavin projekta NI DOVOLJENA. Ponudba, ki se sklicuje zgolj na tekstualni del popisa ni veljavna oziroma je smatrana kot pomanjkljiva.**
6. Za vse nejasnosti mora ponudnik v razpisnem roku, ki je namenjen postavljanju vprašanj, pisno kontaktirati investitorja. Kontaktiranje ali postavljanje vprašanj neposredno odgovornemu vodji projekta, projektantskim organizacijam, ki so sodelovale pri izdelavi projekta ali posameznim odgovornim projektantom NI DOVOLJENO.
7. Za vse mizarske elemente je izvajalec obvezan izdelati vzorce materiala, ki ga mora pred izvedbo elementov potrditi projektant, predstavnik ZVKDS in predstavnik naročnika.
8. Za vse tipske elemente je izvajalec obvezan priložiti en kos posameznega elementa, ki ga mora pred dobavo potrditi projektant, predstavnik ZVKDS in predstavnik naročnika.
9. Vsi mediapan elementi so barvani s tremi nanosi mat pu barve
10. Vse cene vključujejo dobavo in montažo
11. V ceni je potrebno zajeti tudi možnost servisiranja in zagotovitve rezervnih delov, ponudnik mora dati na montirano in dobavljeno opremo garancijo
12. Vse cene vključujejo tudi nastavitve opreme in odnos embalaže iz objekta ter predajo objekta v očiščenem stanju.
13. Barve so izbrane po RAL ali drugih lestvicah, kljub temu je pred izvedbo potrebno nianse barv uskladiti glede na material z arhitektom, predstavnikom ZVKDS in predstavnikom investitorja.

14. Kolesčki na stojalih, vozičkih in predalnikih morajo biti trpežni zaradi večjih obremenitev.
15. Vse mere je potrebno preveriti na mestu samem, odstopanja in spremembe po dogovoru s projektantom.
16. Vsa oprema mora zadoščati vsem varnostnim in trajnostnim normam in standardom.
18. Izvajalec je dolžan izdelati delavniške načrte opreme in konstrukcijske rešitve ter jih predložiti projektantu v potrditev in predstavniku ZVKDS.
19. Sprotno in finalno čiščenje gradbišča pred predajo del vključno s čiščenjem stavbnega pohištva. Obračuna se enkratna površina notranjih prostorov po dokončanju del.
20. Sanacijo vseh morebitno poškodovanih delov objekta med izvedbo opreme.
21. V ponudbi je potrebno zajeti vse potrebne razvode elektro in strojnih instalacij, razvod do priključnih doz, v pohištvene elemente, skupaj z montažo, kjer ni posebej specificirano.
22. **Zaradi zahtevnosti projekta mora ponudnik ponudbi priložiti certifikat kakovosti ISO 9001:2015 in ISO 14001:2015.**

Mizarsko izdelana oprema**0,00**

	Opis	E/M	količina	cena/enoto	skupaj
--	------	-----	----------	------------	--------

Opomba:

- Pri izdelavi ponudbe je obvezno upoštevati zadnje veljavne sheme mizarske opreme, ki so sestavni del POPISA!
- Izvajalec izdela delavniško dokumentacijo, ki jo mora pred pričetkom izvajanja potrditi projektant.
- IZVAJALEC JE OBVEZAN IZDELATI VZORCE MATERIALOV, KI GA MORA POTRDITI PROJEKTANT IN ZVKDS !
- VSE MERE JE POTREBNO NA GRADBIŠČU PREVERITI OZ. USKLADITI!

Atelje K1

K1-DK	Delovno korito	kpl	1,00	0,00	0,00
	<ul style="list-style-type: none"> - podkonstrukcija za inox korito, spodaj nizke omarice - mere: 211 x 80 x h90 cm - korpus, police: mdf plošča, d = 25 mm - vrata, fronte predalov: mdf plošča, d = 25 mm - vse lakirano s pu mat lakom, RAL po izboru projektanta - kovinsko okovje in tečaji za vrata, sistem za tiho zapiranje - poljubna nastavitev polic, inox čepki, zareze v debelini polic za inox čepke - ročaj na vratih: odpiranje na potisk - inoks korito s pultom in notranja inoks obloga (glej del popisa "Inox korita") - po risbi iz projekta Obnova Švicarije, PZI oprema, 2. faza 				

Atelje K2

K2-DK	Delovno korito	kpl	1,00	0,00	0,00
	<ul style="list-style-type: none"> - podkonstrukcija za inox korito, spodaj nizke omarice - mere 150 x 70 x h90cm - korpus, police: mdf plošča, d = 25 mm - vrata, fronte predalov: mdf plošča, d = 25 mm - vse lakirano s pu mat lakom, RAL po izboru projektanta - kovinsko okovje in tečaji za vrata, sistem za tiho zapiranje - poljubna nastavitev polic, inox čepki, zareze v debelini polic za inox čepke - ročaj na vratih: odpiranje na potisk - inoks korito s pultom in notranja inoks obloga (glej del popisa "Inox korita") - po risbi iz projekta Obnova Švicarije, PZI oprema, 2. faza 				
K2-SO	Stenska obloga	kpl	1,00	0,00	0,00
	<ul style="list-style-type: none"> - mere: razvita dolžina l = 400 cm, h = 250 cm - mdf plošča, d = 25 mm - vse lakirano s pu mat lakom, RAL po izboru projektanta - podkonstrukcija iz obešalnih letev, skrito pritrjevanje 				

	Opis	E/M	količina	cena/enoto	skupaj
	- po risbi iz projekta Obnova Švicarije, PZI oprema, 2. faza				
Atelje P1					
P1- KL	Klop - mere: l = 220 + 316, g = 65 cm, h = 47 cm - izdelana kot skrinja, sedež se odpira - sedež, podpore, korpus skrinje, naslon: masivna mizarska plošča, smreka, d = 30 mm - inox vložek v skrinjah za shranjevanje gline Naslon - mere: razvita dolžina l = 530 cm, h = 90 cm - podkonstrukcija iz obešalnih letev, skrito pritrdjevanje - z luženjem in končnim oljenjem masivnega lesa imitirati barvo starega oljenega macesna, med seboj mešati več različnih odtenkov lužil po navodilih restavratorja - po risbi iz projekta Obnova Švicarije, PZI oprema, 2. faza	kpl	1,00	0,00	0,00
Atelje P2					
P2 - DK	Delovno korito - mere 197 x 60 x h90 cm - korpus, vrata: mdf plošče, 25mm - vse lakirano s pu mat lakom, RAL po izboru projektanta - kovinsko okovje in tečaji za vrata, sistem za tiho zapiranje - poljubna nastavitev polic, inox čepki, zareze v debelini polic za inox čepke - ročaj na vratih: odpiranje na potisk - inoks korito s pultom in notranja inoks obloga (glej del popisa "Inox korita") - po risbi iz projekta Obnova Švicarije, PZI oprema, 2. faza	kpl	1,00	0,00	0,00
Info točka					
INFO - OM	Nizka omara - nizka omara z vrati, zgornji del oblikovan kot odprto predalčje za letake in tiskano gradivo - mere 380 x 60 x h90 cm - korpus, vrata, odprto predalčje: masivna mizarska plošča, smreka, d = 25 mm - z luženjem in končnim oljenjem masivnega lesa imitirati barvo starega oljenega macesna, med seboj mešati več različnih odtenkov lužil po navodilih restavratorja - kovinsko okovje in tečaji za pokrove, sistem za tiho zapiranje - ročaj na vratih: odpiranje na potisk - po risbi iz projekta Obnova Švicarije, PZI oprema, 2. faza	kpl	1,00	0,00	0,00

	Opis	E/M	količina	cena/enoto	skupaj
INFO - KL	Klop - mere 380 x 38 x h47 cm - sedež, podpore, korpus skrinje, naslon: masivna mizarska plošča, smreka, d = 30 mm - z luženjem in končnim oljenjem masivnega lesa imitirati barvo starega oljenega macesna, med seboj mešati več različnih odtenkov lužil po navodilih restavratorja - kovinsko okovje in tečaji za pokrove, sistem za tiho zapiranje - po risbi iz projekta Obnova Švicarije, PZI oprema, 2. faza	kpl	1,00	0,00	0,00
<i>Klubski prostor v pritličju P03</i>					
KLUB - KL	Klop - mere: skupna dolžina 1150 cm, g = 70 cm, h = 47 cm - sedež, podpore, korpus skrinje, naslon: masivna mizarska plošča, smreka, d = 30 mm - z luženjem in končnim oljenjem masivnega lesa imitirati barvo starega oljenega macesna, med seboj mešati več različnih odtenkov lužil po navodilih restavratorja - kovinsko okovje in tečaji za pokrove, sistem za tiho zapiranje - tapetniško izdelane blazine za sedenje, snemljiva prevleka, notranja blazina (polnilo) poliester, blago za prevleko višjega kakovostnega razreza, 30 kosov - po risbi iz projekta Obnova Švicarije, PZI oprema, 2. faza	kpl	1,00	0,00	0,00
KLUB - SO	Stenska obloga - mere: razvita dolžina l=21m, h=160cm - masivna lesena plošča, d=30mm, med vsakim poljem masivna lesena letev 3x4cm - z luženjem in končnim oljenjem masivnega lesa imitirati barvo starega oljenega macesna, med seboj mešati več različnih odtenkov lužil po navodilih restavratorja - podkonstrukcija iz obešalnih letev, skrito pritrdjevanje - del obloge se odpira (niša za gasilni aparat), kovinsko okovje za vrata - po risbi iz projekta Obnova Švicarije, PZI oprema, 2. faza	kpl	1,00	0,00	0,00
KLUB - DV	Drsna vrata - mere: 318 x 109 cm, d = 5 cm - masivni leseni okvir, polnilo iverokal, pokrivne plošče masivna lesena plošča, smreka	kpl	1,00	0,00	0,00

	Opis	E/M	količina	cena/enoto	skupaj
	<ul style="list-style-type: none"> - z luženjem in končnim oljenjem masivnega lesa imitirati barvo starega oljenega macesna, med seboj mešati več različnih odtenkov lužil po navodilih restavratorja - kovinska drsna vodila - pokrivna kasetna za vodilo, lesena, enakega materiala in obdelave kot vrata - po risbi iz projekta Obnova Švicarije, PZI oprema, 2. faza 				
<i>Stopnišče P01</i>					
P - PN	Poštni nabiralniki <ul style="list-style-type: none"> - Nabiralniki: mere: 84 x 190 x g30 cm - Oglasna deska: mere: 42 x 190 x g9 cm - korpus, vrata, stenska obloga: masivna lesena plošča, d = 25 mm - steklena vrata: kaljeno steklo v masivnem lesenem okvirju - z luženjem in končnim oljenjem masivnega lesa imitirati barvo starega oljenega macesna, med seboj mešati več različnih odtenkov lužil po navodilih restavratorja - kovinsko okovje, cilindrična ključavnica na vsakih vratih in oglasni deski - po risbi iz projekta Obnova Švicarije, PZI oprema, 2. faza 	kpl	1,00	0,00	0,00
<i>Javne sanitarije v pritličju</i>					
MS - OM	Pult in omarica pod umivalnikom <ul style="list-style-type: none"> - dim 110 x 42 x h52 cm - korpus: mdf plošča, d = 25 mm - vrata : mdf plošča, d = 25 mm - pult: vlagoodporna vezana plošča, obdelana z ultrapasom, barva po izboru projektanta, masivni leseni rob, d = 3 cm - vse lakirano s pu mat lakom, RAL po izboru projektanta - kovinsko okovje in tečaji za vrata, sistem za tiho zapiranje - po risbi iz projekta Obnova Švicarije, PZI oprema, 2. faza 	kpl	1,00	0,00	0,00
MS - OG	Omarica z ogledalom <ul style="list-style-type: none"> - dim 110 x 14 x h85 cm - korpus: mdf plošča, d = 25 mm - vrata : mdf plošča, d = 25 mm - vse lakirano s pu mat lakom, RAL po izboru projektanta - kovinsko okovje in tečaji za vrata, sistem za tiho zapiranje - po risbi iz projekta Obnova Švicarije, PZI oprema, 2. faza 	kpl	1,00	0,00	0,00

	Opis	E/M	količina	cena/enoto	skupaj
MS - SO	Stenska obloga - mere: 120 x 225 cm - mdf plošča, d = 25 mm - vse lakirano s pu mat lakom, RAL po izboru projektanta - podkonstrukcija iz obešalnih letev, skrito pritrdjevanje - po risbi iz projekta Obnova Švicarije, PZI oprema, 2. faza	kpl	1,00	0,00	0,00
<i>Medetaža, sanitarije za zaposlene</i>					
SZ - UM	Omarica in pult pod umivalnikom - mere: š=55, g=40, v=62 cm - korpus, vrata: mdf plošče, lakirano s pu mat lakom, RAL po izboru projektanta - pult: vezana plošča, lesen masivni rob, ultrapas - kovinsko okovje, s sistemom za mehko zapiranje - po risbi iz projekta Obnova Švicarije, PZI oprema, 2. faza	kpl	1,00	0,00	0,00
SZ - GO	Garderobna omara - mere 133 x 82 x g60 cm - korpus in vrata iz mdf plošče, lakirano s pu mat lakom, RAL po izboru projektanta - vertikalne masivne lesene letve med posameznimi polji omar in kot ročaji, l=220cm, luženo, oljeno, obdelava in izgled kot obstoječe stavbno pohištvo - polica za čevlje, drog za oblačila - kovinsko okovje, s sistemom za mehko zapiranje, cilindrična ključavnica na vseh vratih - po risbi iz projekta Obnova Švicarije, PZI oprema, 2. faza	kpl	1,00	0,00	0,00
SZ - SO	Stenska obloga - mere: 136 x 208 cm - mdf plošča, lakirano s pu mat lakom, RAL po izboru projektanta, skrito pritrdjevanje na podkostrukcijo - vertikalne masivne lesene letve med posameznimi polji obloge, l=220cm, luženo, oljeno, obdelava in izgled kot obstoječe stavbno pohištvo - po risbi iz projekta Obnova Švicarije, PZI oprema, 2. faza	kpl	1,00	0,00	0,00
<i>Čajna kuhinja v 1. nadstropju</i>					
ČK-1	Kuhinjske podpultne omare - mere: 331 x g60 x h90 cm - korpus, vrata, predali: mdf plošča, d = 25 mm, lakirano s pu mat lakom, RAL po izboru projektanta - vertikalne masivne lesene letve med posameznimi polji omar in kot ročaji, l=95cm, luženo, oljeno, obdelava in izgled kot obstoječe stavbno pohištvo - kovinsko okovje in tečaji za vrata, sistem za tiho zapiranje	kpl	1,00	0,00	0,00

	Opis	E/M	količina	cena/enoto	skupaj
	- skrito kovinsko okovje za predale, sistem za tiho zapiranje				
	- stenska obloga stranic: masivna lesena plošča, smreka, d = 30 mm				
	- po risbi iz projekta Obnova Švicarije, PZI oprema, 2. faza				
ČK-2	Viseče omarice	kpl	1,00	0,00	0,00
	- mere: 331 x g60 x h158 cm				
	- korpus, vrata: mdf plošča, d = 25 mm, lakirano s pu mat lakom, RAL po izboru projektanta				
	- ročaj na vratih: rezkan masivni leseni profil, v ravnini vratnega krila, kot del vratnega krila,				
	- kovinsko okovje in tečaji za vrata				
	- z luženjem in končnim oljenjem masivnega lesa imitirati barvo starega oljenega macesna, med seboj mešati več različnih odtenkov lužil po navodilih restavratorja				
	- znotraj omare točkovne LED svetilke, vgrajene v spodnjo ploščo omaric nad pultom				
	- po risbi iz projekta Obnova Švicarije, PZI oprema, 2. faza				
ČK-3	Kuhinjski pult, obloga niše	kpl	1,00	0,00	0,00
	- pult, stenska obloga hrbta kuhinje, d = 30mm, ultraplas alu, leseni masivni rob, stenska obloga stranic iz masivne lesene plošče d=30mm, smreka, luženo, oljeno				
	- podkonstrukcija za stensko oblogo iz obešalnih letev, skrito pritrdjevanje				
	- vgradnja kuhinjskih aparatov				
	- po risbi iz projekta Obnova Švicarije, PZI oprema, 2. faza				
ČK-KL	Klop	kpl	1,00	0,00	0,00
	- mere: 404 x 35 x h47 cm				
	- sedež, podpore: masivna mizarska plošča, smreka, d=30mm				
	- z luženjem in končnim oljenjem masivnega lesa imitirati barvo starega oljenega macesna, med seboj mešati več različnih odtenkov lužil po navodilih restavratorja				
	- po risbi iz projekta Obnova Švicarije, PZI oprema, 2. faza				
ČK-SO	Stenska obloga	kpl	1,00	0,00	0,00
	- mere: razvita dolžina l=5m, h=320cm				
	- mdf plošča, d= 25 mm, lakirano v pu mat lakom				
	- med vsakim poljem masivna lesena letev, 3 x 4 cm, smreka				
	- podkonstrukcija iz obešalnih letev, skrito pritrdjevanje				

	Opis	E/M	količina	cena/enoto	skupaj
	- z luženjem in končnim oljenjem masivnega lesa imitirati barvo starega oljenega macesna, med seboj mešati več različnih odtenkov lužil po navodilih restavratorja - po risbi iz projekta Obnova Švicarije, PZI oprema, 2. faza				
N - RK	Knjižni regal - mere 150 x 220 x 40 cm - korpus, police: masivna mizarska plošča, smreka, d=30mm - z luženjem in končnim oljenjem masivnega lesa imitirati barvo starega oljenega macesna, med seboj mešati več različnih odtenkov lužil po navodilih restavratorja - kovinska kolesa z zavoro, primerna za parket, ustrezne nosilnosti na težo polnega regala knjig - po risbi iz projekta Obnova Švicarije, PZI oprema, 2. faza	kpl	6,00	0,00	0,00
N - RK - TA	Knjižni regal s tablo - mere 150 x 220 x 40 cm - korpus, police: masivna mizarska plošča, smreka, d=30mm - z luženjem in končnim oljenjem masivnega lesa imitirati barvo starega oljenega macesna, med seboj mešati več različnih odtenkov lužil po navodilih restavratorja - 'leseni vložki - nagnjene deske pod kotom za info material, ki se lahko vstavijo v prekate, - kovinska kolesa z zavoro, primerna za parket, ustrezna nosilnost glede na težo polnega regala - na hrbtu kovinska plošča d=5mm, v velikosti regala, kot oglasna tabla, prašno barvano, RAL po izboru projektanta - po risbi iz projekta Obnova Švicarije, PZI oprema, 2. faza	kpl	2,00	0,00	0,00
Pisarne					
N - PRED	Predalnik na kolesih - mere 45 x 55 x h60 cm - korpus, predali, fronte: masivna mizarska plošča, smreka, d=25mm - z luženjem in končnim oljenjem masivnega lesa imitirati barvo starega oljenega macesna, med seboj mešati več različnih odtenkov lužil po navodilih restavratorja - kovinsko okovje, s sistemom za mehko zapiranje, kolesa za parket, cilindrična ključavnica za zaklepanje - po risbi iz projekta Obnova Švicarije, PZI oprema, 2. faza	kpl	4,00	0,00	0,00
M1	Pisarniška miza				

	Opis	E/M	količina	cena/enoto	skupaj
	Plošča - mere: 100x210x3cm - masivna lesena plošča, hrast, d=30mm, luženo, lakirano s pu mat lakom, obdelava in izgled kot obstoječe stavbno pohištvo, lakirano Podnožje (komplet dveh nog + povezovalni okvir) - mere: 65x72x37cm - kovinopasarski izdelek - kovinski profil 30 x 30 mm, zvari brušeni v ravnino, protikorozijsko zaščiteno, prašno barvano, RAL po izboru projektanta - kot npr.: Hay, Loop Stand Frame - po risbi in sliki iz projekta Obnova Švicarije, PZI oprema, 2. faza	kos	5,00	0,00	0,00
M2	Delovna zložljiva miza Plošča - mere: 80 x 200 cm - mdf plošča, d = 30 mm, lakirano s pu mat lakom Podnožje - kovinskopasarski izdelek - kovinski jekleni ploščati profili in povezovalni element, zvari brušeni v ravnino, ostri robovi, protikorozijsko zaščiteno, prašno barvano, strukturna barva, RAL po izboru projektanta - sistem za preklopno podnožje (zložljiva miza) - po risbi in sliki iz projekta Obnova Švicarije, PZI oprema, 2. faza	kos	20,00	0,00	0,00
M3	Jedilna miza Podnožje - leseno podnožje, masivni leseni les, hrast, struženo po shemi - z luženjem in končnim oljenjem masivnega lesa imitirati barvo starega oljenega macesna, med seboj mešati več različnih odtenkov lužil po navodilih restavratorja Plošča - mere: 80 x 80 cm - masivna mizarska plošča, hrast, d = 40 mm - lakirano s pu mat lakom, RAL po izboru projektanta - po risbi in sliki iz projekt Obnova Švicarije, PZI oprema, 2. faza	kos	3,00	0,00	0,00

	Opis	E/M	količina	cena/enoto	skupaj
<i>Javne sanitarije v 1. nadstropju</i>					
N - KO	Omarica in pult pod umivalnikom - mere: 55 x 40 x 62 cm - korpus, vrata: MDF plošče, lakirano s pu mat lakom, RAL po izboru projektanta - pult: vezana plošča, lesen masivni rob, ultrapas - kovinsko okovje, s sistemom za mehko zapiranje - po risbi iz projekta Obnova Švicarije, PZI oprema, 2. faza	kpl	2,00	0,00	0,00
<i>Atelje N9</i>					
N9 - KL	Klop - mere: 404 x 35 x h47 cm - sedež, podpore: masivna mizarska plošča, smreka, d = 30 mm - z luženjem in končnim oljenjem masivnega lesa imitirati barvo starega oljenega macesna, med seboj mešati več različnih odtenkov lužil po navodilih restavratorja - po risbi iz projekta Obnova Švicarije, PZI oprema, 2. faza	kpl	1,00	0,00	0,00
<i>Hodnik 1. nadstropje</i>					
N - OB	Obloga radiatorja pod klopjo - mere: 404 x 35 x h47 cm - sedež, podpore: masivna mizarska plošča, smreka, d = 20 mm - z luženjem in končnim oljenjem masivnega lesa imitirati barvo starega oljenega macesna, med seboj mešati več različnih odtenkov lužil po navodilih restavratorja - po risbi iz projekta Obnova Švicarije, PZI oprema, 2. faza	kpl	1,00	0,00	0,00
<i>Rezidenca M1.1</i>					
M1.1 - KO	Omarica in pult pod umivalnikom - mere: 55 x 40 x 62 cm - korpus, vrata: MDF plošče, lakirano s pu mat lakom, RAL po izboru projektanta - pult: vezana plošča, lesen masivni rob, ultrapas - kovinsko okovje, s sistemom za mehko zapiranje - po risbi iz projekta Obnova Švicarije, PZI oprema, 2. faza	kpl	1,00	0,00	0,00
M1.1 - OM	Kuhinjske in shrambene omare Omare, predali - mere 576 x 285 x 70 cm - korpus, police: MDF plošča, d=25 mm - vrata, fronte predalov: MDF plošča, d=20 mm - vse lakirano s pu mat lakom, RAL po izboru projektanta - vgradno kovinsko okovje in vgradni tečaji za vrata, sistem za tiho zapiranje	kpl	1,00	0,00	0,00

	Opis	E/M	količina	cena/enoto	skupaj
	- skrito okovje za predale, sistem za tiho zapiranje - poljubna nastavitve polic, inox čepki, zareze v debelini polic za inox čepke - ročaj na vratih: lesena masivna letev 30x40mm, kot del vratnega krila - med posameznimi omarami okrasna masivna lesena letev 30x40mm po celi višini omare - v delu omare inoks korito s pultom in notranja inoks obloga (glej del popisa "Inox korita") Kuhinjski pult, obloga niše - pult 185 x 60 cm, stenska obloga 320 x 60 cm - d = 30mm, ultrapas alu, leseni masivni rob - podkonstrukcija iz obešalnih letev, skrito pritrjevanje - po risbi iz projekta Obnova Švicarije, PZI oprema, 2. faza				
Rezidenca M1.2					
M1.2 - KO	Omarica in pult pod umivalnikom - mere: 55 x 40 x 62 cm - korpus, vrata: mdf plošče, lakirano s pu mat lakom, RAL po izboru projektanta - pult: vezana plošča, lesen masivni rob, ultrapas - kovinsko okovje, s sistemom za mehko zapiranje - po risbi iz projekta Obnova Švicarije, PZI oprema, 2. faza	kpl	1,00	0,00	0,00
M1.2 - OM1	Kuhinjske in shrambene omare Podpultne omarice - mere: 290 x g60 x h90 cm - korpus, vrata, predali: mdf plošča, d = 25 mm, lakirano s pu mat lakom, RAL po izboru projektanta - ročaj na vratih: lesena masivna letev 30x40mm, kot del vratnega krila - med posameznimi omarami okrasna masivna lesena letev 30x40mm po celi višini omare - kovinsko okovje in tečaji za vrata, sistem za tiho zapiranje - skrito kovinsko okovje za predale, sistem za tiho zapiranje - stenska obloga stranic: masivna lesena plošča, smreka, d = 30 mm, h = 283 cm Viseče omarice - mere: 290 x g40 x h88 cm - korpus, vrata, predali: mdf plošča, d = 25 mm, lakirano s pu mat lakom, RAL po izboru projektanta - ročaj na vratih: lesena masivna letev 30x40mm, kot del vratnega krila - med posameznimi omarami okrasna masivna lesena letev 30x40mm po celi višini omare - kovinsko okovje in tečaji za vrata Kuhinjski pult in obloga niše - pult 60 x 290 cm, stenska obloga, 72 x 290 cm, d = 30mm, ultrapas alu, leseni masivni rob	kpl	1,00	0,00	0,00

	Opis	E/M	količina	cena/enoto	skupaj
	- podkonstrukcija iz obešalnih letev, skrito pritrdjevanje - po risbi iz projekta Obnova Švicarije, PZI oprema, 2. faza				
M1.2 - SO	Stenska obloga in klop - mere: l=172+125cm, h=283cm - mdf plošča, d= 25 mm, lakirano v pu mat lakom, RAL po izboru projektanta - med vsakim poljem masivna lesena letev, 3x4 cm, smreka, lakirano s pu mat lakom - podkonstrukcija iz obešalnih letev, skrito pritrdjevanje - lesene kljukice za oblačila - v območju radiatorja cnc izrez za kroženje zraka, po shemi, izrez barvan tudi v prerezu Klop - mere: 172 x 40 x h47 cm - sedež, podpore: masivna mizarska plošča, smreka, d = 30 mm, lakirano s pu mat lakom - po risbi iz projekta Obnova Švicarije, PZI oprema, 2. faza	kpl	1,00	0,00	0,00
M1.2 - PO	Postelja - mere: d=210, š=150, v=50 - masivni leseni okvir in podnožje, luženo, lakirano s pu mat lakom - 2x predal, kovinsko okovje, sistem za tiho zapiranje - letvena podlaga in vsa pripadajoča podkonstrukcija - zgornje ležišče: iz spominske pene, zgornja stran prevleke iz tkanine, antibakterijska in antialergenska vlaka, snemljiva pralna prevleka - po risbi iz projekta Obnova Švicarije, PZI oprema, 2. faza	kpl	1,00	0,00	0,00
M1.2 - OM2	Garderobna omara - mere: d=424, v=258, g=60 cm - korpus, police: mdf plošča, d=25 mm - vrata, mdf plošča, d=20 mm - vse lakirano s pu mat lakom, RAL po izboru projektanta - vgradno kovinsko okovje in vgradni tečaji za vrata, sistem za tiho zapiranje - poljubna nastavitev polic, inox čepki, zareze v debelini polic za inox čepke - ročaj na vratih: lesena masivna letev 30x40mm, kot del vratnega krila - med posameznimi omarami okrasna masivna lesena letev 30x40mm po celi višini omare - po risbi iz projekta Obnova Švicarije, PZI oprema, 2. faza	kpl	1,00	0,00	0,00
Rezidenca M1.3					
M1.3 - KO	Omarica in pult pod umivalnikom - mere: 55 x 40 x 62 cm	kpl	1,00	0,00	0,00

	Opis	E/M	količina	cena/enoto	skupaj
	<ul style="list-style-type: none"> - korpus, vrata: mdf plošče, lakirano s pu mat lakom, RAL po izboru projektanta - pult: vezana plošča, lesen masivni rob, ultrapas - kovinsko okovje, s sistemom za mehko zapiranje - po risbi iz projekta Obnova Švicarije, PZI oprema, 2. faza 				
M1.3 - OM	Kuhinjske in shrambne omare Podpultne omarice, mere: 230 x g60 x h90 cm Viseče omarice, mere: 230 x g40 x h88 cm <ul style="list-style-type: none"> - korpus, vrata, predali: mdf plošča, d = 25 mm, lakirano s pu mat lakom, RAL po izboru projektanta - ročaj na vratih: lesena masivna letev 30x40mm, kot del vratnega krila - kovinsko okovje, skrito okovje za predale, sistem za tiho zapiranje - stenska obloga stranic: masivna lesena plošča, smreka, d = 30 mm - z luženjem in končnim oljenjem masivnega lesa imitirati barvo starega oljenega macesna, med seboj mešati več različnih odtenkov lužil po navodilih restavratorja Kuhinjski putl in obloga niše <ul style="list-style-type: none"> - pult 60 x 400 cm, stenska obloga, 72 x 400 cm, d = 30mm, ultrapas alu, leseni masivni rob - podkonstrukcija iz obešalnih letev, skrito pritrjevanje - po risbi iz projekta Obnova Švicarije, PZI oprema, 2. faza 	kpl	1,00	0,00	0,00
Rezidenca M1.4					
M1.4 - KO	Omarica in pult pod umivalnikom <ul style="list-style-type: none"> - mere: 55 x 40 x 62 cm - korpus, vrata: mdf plošče, lakirano s pu mat lakom, RAL po izboru projektanta - pult: vezana plošča, lesen masivni rob, ultrapas - kovinsko okovje, s sistemom za mehko zapiranje - po risbi iz projekta Obnova Švicarije, PZI oprema, 2. faza 	kpl	1,00	0,00	0,00
M1.4 - OM	Kuhinjska in shrambna omara <ul style="list-style-type: none"> - mere 400 x 265 x 70 cm - korpus, police: mdf plošča, d=25 mm - vrata, fronte predalov: mdf plošča, d=20 mm - vse lakirano s pu mat lakom, RAL po izboru projektanta <ul style="list-style-type: none"> - vgradno kovinsko okovje in vgradni tečaji za vrata, sistem za tiho zapiranje - skrito okovje za predale, sistem za tiho zapiranje - poljubna nastavitve polic, inox čepki, zareze v debelini polic za inox čepke - ročaj na vratih: lesena masivna letev 30 x 40 mm, kot del vratnega krila 	kpl	1,00	0,00	0,00

	Opis	E/M	količina	cena/enoto	skupaj
	- med posameznimi omarami okrasna masivna lesena letev 30 x 40 mm po celi višini omare Kuhinjski pult in obloga niše - 195 x 66 cm pult, stenska obloga, l=130cm, h=193cm, d = 30mm, ultrapas alu, leseni masivni rob - podkonstrukcija iz obešalnih letev, skrito pritrjevanje - v delu omare inoks korito s pultom in notranja inoks obloga (glej del popisa "Inox korita") - po risbi iz projekta Obnova Švicarije, PZI oprema, 2. faza				
M1.4 - PO	Postelja - mere: d=210, š=160, v=50 cm - masivni leseni okvir in podnožje, luženo, lakirano s pu mat lakom - 2x predal, kovinsko okovje, sistem za tiho zapiranje - letvena podlaga in vsa pripadajoča podkonstrukcija - zgornje ležišče: iz spominske pene, zgornja stran prevleke iz tkanine, antibakterijska in antialergenska vlaka, snemljiva pralna prevleka - po risbi iz projekta Obnova Švicarije, PZI oprema, 2. faza	kpl	1,00	0,00	0,00
M1.4 - SO	Stenska obloga - mere: d=580, v=265 cm - mdf plošča, lakirano s pu mat lakom, RAL po izboru projektanta, skrito pritrjevanje na podkonstrukcijo - vertikalne masivne lesene letve med posameznimi polji obloge, l=265 cm, lakirano s pu mat lakom - po risbi iz projekta Obnova Švicarije, PZI oprema, 2. faza	kpl	1,00	0,00	0,00
Rezidenca M1.5					
M1.5 - KO	Omarica in pult pod umivalnikom - mere omarice: 75 x 40 x 62 cm - korpus, vrata: mdf plošče, lakirano s pu mat lakom, RAL po izboru projektanta - kovinsko okovje, s sistemom za mehko zapiranje - mere pulta: 225 x 40 x 3 cm - pult : vezana plošča, lesen masivni rob, ultrapas - po risbi iz projekta Obnova Švicarije, PZI oprema, 2. faza	kpl	1,00	0,00	0,00
M1.5 - OM	Kuhinjske in shrambna omare Podpultne omarice, mere: 230 x g60 x h90 cm Viseče omarice, mere: 230 x g40 x h88 cm - korpus, vrata, predali: mdf plošča, d = 25 mm, lakirano s pu mat lakom, RAL po izboru projektanta - ročaj na vratih: lesena masivna letev 30x40mm, kot del vratnega krila - med posameznimi omarami okrasna masivna lesena letev 30x40mm po celi višini omare- kovinsko okovje in tečaji za vrata, sistem za tiho zapiranje	kpl	1,00	0,00	0,00

	Opis	E/M	količina	cena/enoto	skupaj
	<ul style="list-style-type: none"> - skrito kovinsko okovje za predale, sistem za tiho zapiranje - stenska obloga stranic: masivna lesena plošča, smreka, d = 30 mm - z luženjem in končnim oljenjem masivnega lesa imitirati barvo starega oljenega macesna, med seboj mešati več različnih odtenkov lužil po navodilih restavratorja Kuhinjski pult in obloga niše - pult 60 x 400 cm, stenska obloga, 72 x 400 cm, d = 30mm, ultrapas alu, leseni masivni rob - podkonstrukcija iz obešalnih letev, skrito pritrdjevanje - po risbi iz projekta Obnova Švicarije, PZI oprema, 2. faza 				

Atelje M2.1

M2.1 - OM	Garderobna in shrambna omara <ul style="list-style-type: none"> - mere: 400 x 260 x 70 cm - korpus, police: mdf plošča, d=25 mm - vrata: mdf plošča, d=20 mm - vse lakirano s pu mat lakom, RAL po izboru projektanta - vgradno kovinsko okovje in vgradni tečaji za vrata, sistem za tiho zapiranje - poljubna nastavitev polic, inox čepki, zareze v debelini polic za inox čepke - ročaj na vratih: lesena masivna letev 30x40mm, kot del vratnega krila - med posameznimi omarami okrasna masivna lesena letev 30x40mm po celi višini omare Stenska obloga - mere: l=560cm, h=283m - mdf plošča, d= 25 mm, lakirano v pu mat lakom, RAL po izboru projektanta - med vsakim poljem masivna lesena letev, 3 x 4 cm, smreka, lakirano - podkonstrukcija iz obešalnih letev, skrito pritrdjevanje - v delu omare inoks korito s pultom in notranja inoks obloga (glej del popisa "Inox korita") - po risbi iz projekta Obnova Švicarije, PZI oprema, 2. faza 	kpl	1,00	0,00	0,00
-----------	---	-----	------	------	------

Atelje M2.2

M2.2 - OM	Garderobna in shrambna omara Podpultne omarice <ul style="list-style-type: none"> - mere: 310 x g60 x h90 cm - korpus, vrata: mdf plošča, d = 25 mm, lakirano s pu mat lakom, RAL po izboru projektanta - ročaj na vratih: lesena masivna letev 30x40mm, kot del vratnega krila - med posameznimi omarami okrasna masivna lesena letev 30x40mm po celi višini omare- kovinsko okovje in tečaji za vrata, sistem za tiho zapiranje 	kpl	1,00	0,00	0,00
-----------	--	-----	------	------	------

	Opis	E/M	količina	cena/enoto	skupaj
	- skrito kovinsko okovje za predale, sistem za tiho zapiranje				
	- stenska obloga stranic: masivna lesena plošča, smreka, d = 30 mm				
	- v delu omare inoks korito s pultom in notranja inoks obloga (glej del popisa "Inox korita")				
	- po risbi iz projekta Obnova Švicarije, PZI oprema, 2. faza				

Restavratorska dela**0,00**

Opis	E/M	količina	cena/enoto	skupaj
<i>Restavratorska dela na mizarsko izdelani opremi</i>				
Luženje novega masivnega smrekovega lesa	m2	100,00	0,00	0,00
<p>Z luženjem in končnim oljenjem imitirati barvo starega oljenega macesna, med seboj mešati več različnih odtenkov lužil po navodilih restavratorja. S kombinacijo šelaka, lužila in toniranega olja v pravem razmerju dobimo želeno barvo starega macesna.</p> <p>- orange šelak brez voska in topilo,</p> <p>- dvakratno luženje, lužila: temni oreh, zlato rjava, vrtiničast les,</p> <p>- oljenje (kot npr. Osmo olje),</p> <p>Zaradi skladnosti nove in obstoječe opreme v objektu je obvezno sodelovanje z restavratorji, ki so bili prisotni pri prenovi objekta.</p>				
Zaščita zidu pred vlago	m2	5,00	0,00	0,00
<p>Brezbarvni zaključni premaz za zaščito močno obremenjenih, z disperzijskimi barvami prebarvanih notranjih stenskih površin v predsobah, hodnikih, avlah, stopniščih (vrtcev, šol, bolnic) in v drugih prostorih. Namenjen je tudi zaščiti temnih tonov, zaradi lažjega vzdrževanja.</p> <p>- mat izgled premaza</p> <p>- prozoren film</p> <p>- visoka pralnost</p> <p>- enostavno čiščenje z neabrazivnimi detergenti</p> <p>- kot npr. Premaz Helios Spektra Domoflok</p>				
Kovinska ograja na stopniščnem podestu	kpl	1,00	0,00	0,00
<p>Dve kovinski palici, l=100 cm, jeklo, okrogli profil 20mm, prašno barvano, izdelava kot obstoječa palica, montaža ko obstoječe, brez vidnega pritrjevanja, lokalna sanacijska ometa po montaži.</p> <p>Zaradi skladnosti nove in obstoječe opreme v objektu je obvezno sodelovanje z restavratorji, ki so bili prisotni pri prenovi objekta.</p>				

Tipska oprema					0,00
	Opis	E/M	količina	cena/enoto	skupaj
S1	Delovni stol - stol z naslonom -kovinsko podnožje, petkrako, prašno barvano, RAL po izboru projektanta, kolesih - sedež in naslon: krivljena vezana plošča, furnirano, luženo, lakirano s pu mat lakom - kot npr.: Lesing - po risbi in sliki iz projekta Obnova Švicarije, PZI oprema, 2. faza, katalog tipske opreme	kos	20,00	0,00	0,00
S2	Pisarniški stol - stol z naslonom - kromirano kovinsko podnožje, petkrako, vrtiljak na kolesih - sedež: lupina iz tridimenzionalno krivljene vezane plošče, oblazinjeno, blago višje kakovosti - kot npr.: Andreu World, Flex High Back - po risbi in sliki iz projekta Obnova Švicarije, PZI oprema, 2. faza, katalog tipske opreme	kos	4,00	0,00	0,00
S3	Jedilni stol - stol z naslonom - ogrodje, naslon in sedež: polipropilen, barva po izboru projektanta - kot npr.: Vitra, All Plastic Chair - po risbi in sliki iz projekta Obnova Švicarije, PZI oprema, 2. faza, katalog tipske opreme	kos	8,00	0,00	0,00
S5	Vreča za sedenje - mere 180 x 160 cm - vodooporen material Nylon s PVC nanosom, pralno - polnjeno s EPS polnilom - kot npr. Fat Boy Original - po risbi in sliki iz projekta Obnova Švicarije, PZI oprema, 2. faza, katalog tipske opreme	kos	6,00	0,00	0,00
M4	Klubska miza - lesena klubska miza, fi=60 x h=39cm - noge in plošče iz masivnega lesa, hrast, luženo, oljeno, obdelava in izgled kot obstoječe stavbno pohištvo - kot npr.: Hay, Cph Deux - po risbi in sliki iz projekta Obnova Švicarije, PZI oprema, 2. faza, katalog tipske opreme	kos	3,00	0,00	0,00
S4	Dvosed raztegljiv v ležišče - dvosed raztegljiv v ležišče - mere: 140 x 200 cm, nastavljiv naklon vzglavja v funkciji postelje, nastavljiv naklon naslona v funkciji dvoseda, trpežno ležišče iz pene, kovinsko ogrodje, prašno barvano RAL po izboru projektanta, leseno podnožje - kot npr.: Innovation Living, Vidar	kos	3,00	0,00	0,00

	Opis	E/M	količina	cena/enoto	skupaj
	- po risbi in sliki iz projekta Obnova Švicarije, PZI oprema, 2. faza, katalog tipske opreme				
ST-1	Stojalo za oblačila - mere: š=45, d=39, v=150 cm - kovinska konstrukcija iz pravokotnih profilov 30x30mm, zvari gladko brušeni, prašno barvano, RAL po izboru projektanta - kot npr.: Hay, Loop Stand Hall - po risbi in sliki iz projekta Obnova Švicarije, PZI oprema, 2. faza, katalog tipske opreme	kos	6,00	0,00	0,00
ST-2	Stojalo za dežnike - mere: fi=30cm, h=40cm - kovinska posoda, prašno barvano, RAL po izboru projektanta - po risbi in sliki iz projekta Obnova Švicarije, PZI oprema, 2.	kos	6,00	0,00	0,00
KOS	Pisarniški koš za ločeno zbiranje odpadkov - fi 26cm, h32cm, volumen 15 L - kovinski, prašno barvano, RAL po izboru projektanta - odstranljiva sortirna enota - po risbi in sliki iz projekta Obnova Švicarije, PZI oprema, 2. faza, katalog tipske opreme	kos	24,00	0,00	0,00
<i>Pralnica</i>					
KOV OM	Kovinska omara - za čistila in garderoba za čistilko - mere: d=150, v=200, g=60 cm - na kolesih, deljena v več polj, ključavnica na posameznih vratih - po risbi in sliki iz projekta Obnova Švicarije, PZI oprema, 2. faza, katalog tipske opreme	kpl	3,00	0,00	0,00
<i>Svetila</i>					
SV-1	Namizna pisarniška svetilka - kovinsko ogrodje - kot npr.: Artemide, Tolomeo Micro - po risbi in sliki iz projekta Obnova Švicarije, PZI oprema, 2. faza, katalog tipske opreme	kpl	2,00	0,00	0,00
SV-2	Stoječa talna pisarniška svetilka - kovinsko ogrodje - kot npr.: Hektor Light, Factory - po risbi in sliki iz projekta Obnova Švicarije, PZI oprema, 2. faza, katalog tipske opreme	kpl	2,00	0,00	0,00
SV-3	Stoječa svetilka - kovinsko ogrodje - kot npr.: Tolomeo Mega Terra Dimmer Floor Lamp - po risbi in sliki iz projekta Obnova Švicarije, PZI oprema, 2. faza, katalog tipske opreme	kpl	2,00	0,00	0,00
<i>Blagajniška oprema</i>					

	Opis	E/M	količina	cena/enoto	skupaj
TREZ	Trezor	kpl	1,00	0,00	0,00
	- Zunanje mere: 330 x 450 x 380 mm				
	- Notranje mere: 240 x 380 x 292 mm				
	- Teža: 40 kg				
	- 1 polica				
	- Protipožarna varnost: DIN 4102 (30 min)				
	Protivlomna varnost: protivlomna stopnja I po EN-1143-1				
	- dvostenska izdelava z dodatnim oklepom, predpriprava za talno in stensko pričvrstitev, dodatno varovanje pred vrtnjem, termični samozaklepni mehanizem, trismerni zaklepni mehanizem s sorniki proti rezanju, dodatna zaščita ključavnice z manganovo ploščo, zaklepanje: ključavnica na ključ, nastavljiva na nov komplet ključev				
	- kot npr.: Trevis, ET1				
	- po risbi in sliki iz projekta Obnova Švicarije, PZI oprema, 2. faza, katalog tipske opreme				

Tipaska oprema kuhinj in servisnih prostorov					0,00
Opis	E/M	količina	cena/enoto	skupaj	
Pralnica					
Pralni stroj	kos	1,00	0,00	0,00	
- polnitev 1-8 kg, prostornina bobna 64L, mere:60x85x60cm					
- po risbi in sliki iz projekta Obnova Švicarije, projekt opreme, katalog tipske opreme					
Sušilni stroj	kos	1,00	0,00	0,00	
- kondenzacijski sušilnik perila s toplotno črpalno, polnitev 1-8 kg, prostornina bobna 120L, mere:60x85x60cm					
- po risbi in sliki iz projekta Obnova Švicarije, PZI oprema, 2. faza, katalog tipske opreme					
Kuhinje v rezidencah in čajna kuhinja					
Steklokeramično kuhališče	kos	5,00	0,00	0,00	
- bela površina, upravljanje na dotik, 2x HiLight ogrevalni površini, mere cca: 30x5x51cm					
- kot npr. Gorenje ECT330CSC					
- po risbi in sliki iz projekta Obnova Švicarije, PZI oprema, 2. faza, katalog tipske opreme					
Steklokeramično kuhališče čajna kuhinja	kos	1,00	0,00	0,00	
- bela površina, upravljanje na dotik, 4x HiLight ogrevalni površini, mere cca: 59,5 x 5,1 x 51 cm					
- kot npr. Gorenje ECT610SC					
- po risbi in sliki iz projekta Obnova Švicarije, PZI oprema, 2. faza, katalog tipske opreme					
Vgradni podpultni hladilnik z integriranim zamrzovalnikom	kos	7,00	0,00	0,00	
- bruto prostornina 130L, energijski razred: A++, mere: cca 60x82x55cm, menjljivo odpiranje vrat, škarjasti tečaj vrat					
- kot npr. Gorenje RBIU6092AW					
- po risbi in sliki iz projekta Obnova Švicarije, PZI oprema, 2. faza, katalog tipske opreme					
Enoročna mešalna armatura za kuhinjsko pomivalno korito	kos	6,00	0,00	0,00	
- kromirana enoročna armatura za pomivalno korito, nastavljiv omejevalnik vodotoka, vrtljiva cevasta pipa, izvlečni perlator, avtomatičen preklon, vgrajeni nepovratni ventili, z vso priključno in montažno opremo					
- kot npr. ZUCCHETTI Pan ZP6284					
- po risbi in sliki iz projekta Obnova Švicarije, PZI oprema, 2. faza, katalog tipske opreme					
Kuhinjsko pomivalno korito	kos	5,00	0,00	0,00	
- kuhinjsko pomivalno korito iz nerjavnega jekla					
- kot npr. Alveus Pure 20					

Opis	E/M	količina	cena/enoto	skupaj
- po risbi in sliki iz projekta Obnova Švicarije, PZI oprema, 2. faza, katalog tipske opreme				
Inoks kuhinjsko korito z odcejevalnikom	kos	1,00	0,00	0,00
- kuhinjsko pomivalno korito iz nerjavnega jekla, z odcejevalnikom				
- kot npr. Alveus Pure 40				
- po risbi in sliki iz projekta Obnova Švicarije, PZI oprema, 2. faza, katalog tipske opreme				
Vgradna izvlečna obtočna kuhinjska napa	kos	6,00	0,00	0,00
- Vgradna izvlečna kuhinjska napa gumb za upravljanje, maksimalni nivo hrupa: 68 dB, maksimalni pretok zraka pri odzračevalnem načinu delovanja: 639 m ³ /h, mere: (Š×V×G): 60x31x30,5 cm, z vso priključno in montažno opremo				
- kot npr. Gorenje BHP623E13X				
- po risbi in sliki iz projekta Obnova Švicarije, PZI oprema, 2. faza, katalog tipske opreme				

Tipska oprema kopalnic in sanitarij					0,00
Opis	E/M	količina	cena/enoto	skupaj	
Kopalniška oprema v ateljejih in rezidencah					
Ščetka za wc - inox ročaj in posoda s pokrovom, ki je del ročaja, zamenljiva glava ščetke, konzolna pritrditev v steno - po risbi in sliki iz projekta Obnova Švicarije, PZI oprema, 2. faza, katalog tipske opreme	kos	11,00	0,00	0,00	
Košarica za potrebščine v tušu - inox okvir s posodico 100x300x70mm - po risbi in sliki iz projekta Obnova Švicarije, PZI oprema, 2. faza, katalog tipske opreme	kos	11,00	0,00	0,00	
Kljukice za oblačila - inox kljukica, l=38mm, fi=20mm - mat obdelarva, pritrdjevanje v steno z vijakom z vrezanim navojem (brez vidnih vijakov) - po risbi in sliki iz projekta Obnova Švicarije, PZI oprema, 2. faza, katalog tipske opreme	kos	22,00	0,00	0,00	
Držalo za toaletni papir - držalo za toaletni papir v roli, 130x105x30mm - po risbi in sliki iz projekta Obnova Švicarije, PZI oprema, 2. faza, katalog tipske opreme	kos	11,00	0,00	0,00	
Koš za smeti - inox posoda s pokrovom, s sistemom za odpiranje z nogo, volumen 3L - po risbi in sliki iz projekta Obnova Švicarije, PZI oprema, 2. faza, katalog tipske opreme	kos	11,00	0,00	0,00	
Kopalniška oprema v javnih sanitarijah v pritličju in nadstropju					
Ščetka za wc - inox ročaj in posoda s pokrovom, ki je del ročaja, zamenljiva glava ščetke, konzolna pritrditev v steno - po risbi in sliki iz projekta Obnova Švicarije, PZI oprema, 2. faza, katalog tipske opreme	kos	5,00	0,00	0,00	
Podajalnik wc papirja - podajalnik za lističe, inoks ohišje, ključavnica proti odtujitvi - po risbi in sliki iz projekta Obnova Švicarije, PZI oprema, 2. faza, katalog tipske opreme	kos	5,00	0,00	0,00	
Podajalnik brisač - inox ohišje, kapaciteta cca 300 zložen, ključavnica proti odtujitvi - po risbi in sliki iz projekta Obnova Švicarije, PZI oprema, 2. faza, katalog tipske opreme	kos	5,00	0,00	0,00	
Milnik - inox ohišje, ključavnica proti odtujitvi	kos	5,00	0,00	0,00	

Opis	E/M	količina	cena/enoto	skupaj
- po risbi in sliki iz projekta Obnova Švicarije, PZI oprema, 2. faza, katalog tipske opreme				
Kljukice za oblačila	kos	6,00	0,00	0,00
- inox kljukica, l=38mm, fi=20mm				
- mat obdelarva, pritrdjevanje v steno z vijakom z vrezanim navojem (brez vidnih vijakov)				
- po risbi in sliki iz projekta Obnova Švicarije, PZI oprema, 2. faza, katalog tipske opreme				
Koš za smeti v kabini 3L	kos	5,00	0,00	0,00
- inox posoda s pokrovom, s sistemom za odpiranje z nogo, volumen 3L				
- po risbi in sliki iz projekta Obnova Švicarije, PZI oprema, 2. faza, katalog tipske opreme				
Koš za smeti v omarici	kos	4,00	0,00	0,00
- inox posoda 50 L				
- po risbi in sliki iz projekta Obnova Švicarije, PZI oprema, 2. faza, katalog tipske opreme				
Koš za smeti v sanitarijah za gib. ovirane	kos	1,00	0,00	0,00
- inox posoda 50 L				
- po risbi in sliki iz projekta Obnova Švicarije, PZI oprema, 2. faza, katalog tipske opreme				
Držalo za higienske vrečke	kos	3,00	0,00	0,00
- inox ohišje, ključavnica proti odtujitvi				
- po risbi in sliki iz projekta Obnova Švicarije, PZI oprema, 2. faza, katalog tipske opreme				
Košarica za potrebščine v tušu	kos	1,00	0,00	0,00
- inox okvir s posodico 100x300x70mm				
- po risbi in sliki iz projekta Obnova Švicarije, PZI oprema, 2. faza, katalog tipske opreme				

Ogledala**0,00**

Opis	E/M	količina	cena/enoto	skupaj
Ogledalo na leseni podlogi				
- kaljeno ogledalo 4-6mm, na mdf plošči, plošča lakirana s pu mat lakom, RAL po izboru projektanta, skrito pritrjevanje oz. lepljenje na steno				
Atelje K1				
- 90 x 167 cm	kos	1,00	0,00	0,00
Atelje K2				
- 55 x 167 cm	kos	1,00	0,00	0,00
Atelje P2				
- 55 x 285 cm	kos	1,00	0,00	0,00
Javne sanitarije ženske/gibalno ovirani				
- 70 x 141 cm	kos	1,00	0,00	0,00
Javne sanitarije moški				
- 120 x 100 cm	kos	1,00	0,00	0,00
Medetaža zaposleni				
- 55 x 145 cm	kos	1,00	0,00	0,00
Javne sanitarije v nadstropju				
- 55 x 220 cm	kos	2,00	0,00	0,00
Atelje M1.1				
- 55 x 180 cm	kos	1,00	0,00	0,00
Atelje M1.2				
- 55 x 193 cm	kos	1,00	0,00	0,00
Atelje M1.3				
- 55 x 105 cm	kos	1,00	0,00	0,00
Rezidenca M1.4				
- 55 x 170 cm	kos	1,00	0,00	0,00
Atelje M1.5				
- 185 x 225 cm	kos	1,00	0,00	0,00
Rezidenca M1.6				
- 55 x 170 cm	kos	1,00	0,00	0,00
Rezidenca M2.1				
- 55 x 100 cm	kos	1,00	0,00	0,00
Rezidenca M2.2				
- 55 x 80 cm	kos	1,00	0,00	0,00

Zasteklitev tušev**0,00**

Opis	E/M	količina	cena/enoto	skupaj
Steklena stena pri tušu				
- kaljeno steklo 10-12mm				
- vključno s pritrditvenim materialom, vgradnimi U profili in nosilci, tesnilnimi profili				
Atelje K2				
- fiksna steklena stena 70 x 250 cm	kpl	1,00	0,00	0,00
Atelje P2				
- krilna vrata 75 x 300 cm	kpl	1,00	0,00	0,00
Medetaža zaposleni				
- fiksna steklena stena 80 x 220 cm + krilna vrata 80 x 220 cm	kpl	1,00	0,00	0,00
Rezidenca M1.4				
- fiksna steklena stena 60 x 260 cm	kpl	1,00	0,00	0,00
Rezidenca M1.5				
- fiksna steklena stena 100 x 250 cm	kpl	1,00	0,00	0,00
Atelje M1.6				
- fiksna steklena stena 80 x 255 cm	kpl	1,00	0,00	0,00
Atelje M2.1				
- fiksna steklena stena 60 x 220 cm	kpl	1,00	0,00	0,00
Atelje M2.2				
- fiksna steklena stena 75 x 180 cm	kpl	1,00	0,00	0,00
Zavesa z drogom pri tušu				
- zavesa 100% poliester				
- inoks drog za obešanje zaves, vključno s profili za montažo in obročki za obešanje zaves				
Rezidenca M1.1				
- zavesa 150 x 255 cm, inoks drog d=100 cm	kpl	1,00	0,00	0,00
Rezidenca M1.2				
- zavesa 150 x 270 cm, inoks drog d=90 cm	kpl	1,00	0,00	0,00
Rezidenca M1.3				
- zavesa 150 x 270 cm, inoks drog d=100 cm	kpl	1,00	0,00	0,00

Inox korita

0,00

	Opis	E/M	količina	cena/enoto	skupaj
1.	Komplet garnitura za INOX korito sestavljena iz: - inox pult dim 211x80cm, skupaj z inox koritom 150x65x50cm, konzolno pritrjevanje na delovni višini 85 cm, inox pločevina d=1,5mm, mat satinirana, spredaj snemljiva maska iz inox pločevine, odtok oblikovan kot stoječ cevni ventil z zaščitno mrežo - stenska obloga iz inox plošč na vodoodporni leseni podlagi nad pultom razvite dolžine 400 cm, v 160 cm, na leseni podkostrukciji iz obešalnih letev, vsi robovi ravno rezani, skrito pritrjevanje, izdelava po detajlu projektanta arhitekture - izlivna garnitura izdelana iz PVC z lovilec nečistoč, - izdelave PVC priključka F50 pred montažo korita zaščenega s čepom, - kompletno z vsem vezalnim materialom, konzolami, podložkami, pritrdilnim in tesnilnim materialom. - pozicija Atelje K1 - DK, delovno korito - po risbi iz projekta Obnova Švicarije, PZI Oprema, 2. faza	kpl	1	0,00	0,00
2.	Komplet garnitura za INOX korito sestavljena iz: - inox pult dim 150x70cm, skupaj z inox koritom 135x55x50cm, konzolno pritrjevanje na delovni višini 85 cm, inox pločevina d=1,5mm, mat satinirana, spredaj snemljiva maska iz inox pločevine, odtok oblikovan kot stoječ cevni ventil z zaščitno mrežo - obloga iz inox plošč na vodoodporni leseni podlagi nad pultom razvite dolžine l=280cm, h=160cm na leseni podkostrukciji, vsi robovi ravno rezani, skrito pritrjevanje, z vso potrebno podkostrukcijo, del obloge kot vrata na skritih nasadilih, odpiranje na potisk, izdelava po detajlu projektanta arhitekture - izlivna garnitura izdelana iz PVC z lovilec nečistoč, - izdelave PVC priključka F50 pred montažo korita zaščenega s čepom, - kompletno z vsem vezalnim materialom, konzolami, podložkami, pritrdilnim in tesnilnim materialom. - poz Atelje K2 - DK, delovno korito - po risbi iz projekta Obnova Švicarije, PZI Oprema, 2. faza	kpl	1	0,00	0,00
3.	Komplet garnitura za INOX korito sestavljena iz: - dim. 364x70x58/100 cm, korito 220x50x45 cm skupaj z delovno površino iz inox pločevine d=1,5mm, spredaj maska iz inox pločevine d=1mm. Inox obloga do višine 100cm - trokadero 50x50x58 cm, odtok ø110, vse izdelano iz pločevine d=1,5mm - izlivna garnitura izdelana iz PVC z lovilec nečistoč, - izdelave PVC priključka F50 pred montažo korita zaščenega s čepom,	kpl	1	0,00	0,00

<ul style="list-style-type: none"> - 2x Stoječa enoročna mešalna baterija za toplo in hladno vodo s premičnim iztokom in perlatorjem, vključno s kotnimi ventili in zidnimi rozetami - kompletno z vsem vezalnim materialom, konzolami, podložkami, pritrdilnim in tesnilnim materialom. - poz Pralnica K06 - KP - DK - po risbi iz projekta Obnova Švicarije, PZI Oprema, 2. faza 					
4.	Komplet garnitura za INOX korito sestavljena iz: - dim. 250x62x91 cm, korito 220x50x55 cm skupaj z delovno površino iz inox pločevine d=1,5mm, spredaj snemljiva maska iz inox pločevine d=1mm. Inox obloga do višine 100cm - izlivna garnitura izdelana iz PVC z lovilec nečistoč, - izdelave PVC priključka F50 pred montažo korita zaščitene s čepom, - kompletno z vsem vezalnim materialom, konzolami, podložkami, pritrdilnim in tesnilnim materialom. - poz Atelje P1 - DK - po risbi iz projekta Obnova Švicarije, PZI Oprema, 2. faza	kpl	1	0,00	0,00
5.	Komplet garnitura za INOX korito sestavljena iz: - inox pult dim 197x62 cm, 145x50x50 cm skupaj z delovno površino iz inox pločevine d=1,5mm, inox pločevina d=1,5mm, mat satinirana, spredaj snemljiva maska iz inox pločevine, odtok oblikovan kot stoječ cevni ventil z zaščitno mrežo - obloga iz inox plošč na vodoodporni leseni podlagi nad pultom razvite dolžine 245 cm, v 250 cm, na leseni podkostrukciji, vsi robovi ravno rezani, skrito pritrdjevanje, z vso potrebno podkostrukcijo, izdelava po detajlu projektanta arhitekture - izlivna garnitura izdelana iz PVC z lovilec nečistoč, - izdelave PVC priključka F50 pred montažo korita zaščitene s čepom, - kompletno z vsem vezalnim materialom, konzolami, podložkami, pritrdilnim in tesnilnim materialom. - poz Atelje P2 - DK - po risbi iz projekta Obnova Švicarije, PZI Oprema, 2. faza	kpl	1	0,00	0,00
6.	Komplet garnitura za INOX korito sestavljena iz: - dim. 123x47x42 cm, korito 70x34x35 cm skupaj z delovno površino iz inox pločevine d=1,5mm, spredaj maska iz pločevine d=1mm. - obloga iz inox plošč na vodoodporni leseni podlagi nad pultom razvite dolžine 211 cm, v 135 cm, na leseni podkostrukciji, vsi robovi ravno rezani, skrito pritrdjevanje, z vso potrebno podkostrukcijo, izdelava po detajlu projektanta arhitekture - izlivna garnitura izdelana iz PVC z lovilec nečistoč, - izdelave PVC priključka F50 pred montažo korita zaščitene s čepom,	kpl	4	0,00	0,00

- kompletno z vsem vezalnim materialom, konzolami, podložkami, pritrdilnim in tesnilnim materialom.
- poz Atelje N1 NLSN2, Atelje N2 NLSN1, Atelje N5 NLSN3, Atelje N6 NLSN4
- po risbi iz projekta Obnova Švicarije, PZI Oprema, 2. faza

7.	Komplet garnitura za INOX korito sestavljena iz: - dim. 210x60x42 cm, korito 70x50x35 cm skupaj z delovno površino iz inox pločevine d=1,5mm, spredaj maska iz pločevine d=1mm - inox obloga nad pultom razvite dolžine 315 cm, v 135 cm, na leseni podkostrukciji, vsi robovi ravno rezani, skrito pritrjevanje, z vso potrebno podkostrukcijo, izdelava po detajlu projektanta arhitekture - izlivna garnitura izdelana iz PVC z lovilec nečistoč, - izdelave PVC priključka F50 pred montažo korita zaščenega s čepom, - kompletno z vsem vezalnim materialom, konzolami, podložkami, pritrdilnim in tesnilnim materialom. - poz Atelje N10 NLSN8 - po risbi iz projekta Obnova Švicarije, PZI Oprema, 2. faza	kpl	1	0,00	0,00
8.	Komplet garnitura za INOX koritom sestavljena iz: - dim. 110x65x42 cm, korito 70x50x35 cm skupaj z delovno površino iz inox pločevine d=1,5mm, spredaj maska iz pločevine d=1mm - inox obloga nad pultom razvite dolžine 240 cm, v 135 cm, na vodoodporni leseni podkostrukciji, vsi robovi ravno rezani, skrito pritrjevanje, z vso potrebno podkostrukcijo, izdelava po detajlu projektanta arhitekture - izlivna garnitura izdelana iz PVC z lovilec nečistoč, - izdelave PVC priključka F50 pred montažo korita zaščenega s čepom, - kompletno z vsem vezalnim materialom, konzolami, podložkami, pritrdilnim in tesnilnim materialom. - poz Atelje M1.1, Atelje M1.3, Atelje M1.4, Atelje M1.5, Atelje M1.6 - po risbi iz projekta Obnova Švicarije, PZI Oprema, 2. faza	kpl	5	0,00	0,00
9.	Komplet garnitura za INOX koritom sestavljena iz: - dim. 128x65x42 cm, korito 118x50x35 cm skupaj z delovno površino iz inox pločevine d=1,5mm, spredaj maska iz pločevine d=1mm - inox obloga nad pultom razvite dolžine 265 cm, v 135 cm, na vodoodporni leseni podkostrukciji, vsi robovi ravno rezani, skrito pritrjevanje, z vso potrebno podkostrukcijo, izdelava po detajlu projektanta arhitekture - izlivna garnitura izdelana iz PVC z lovilec nečistoč, - izdelave PVC priključka F50 pred montažo korita zaščenega s čepom,	kpl	1	0,00	0,00

Senčila					0,00
Opis	E/M	količina	cena/enoto	skupaj	
Klubski prostor					
Notranja rolo screen senčila					
- 100% poliester, spuščanje z verižico, barva po izboru projektanta					
- zatemnitveno					
- 120 x 160 cm	kos	3,00	0,00	0,00	
Javne sanitarije					
Notranje rolo screen senčila					
- 100% poliester, spuščanje z verižico, barva po izboru projektanta					
- senčitveno					
- 120 x 160 cm	kos	2,00	0,00	0,00	

1.5

RISBE

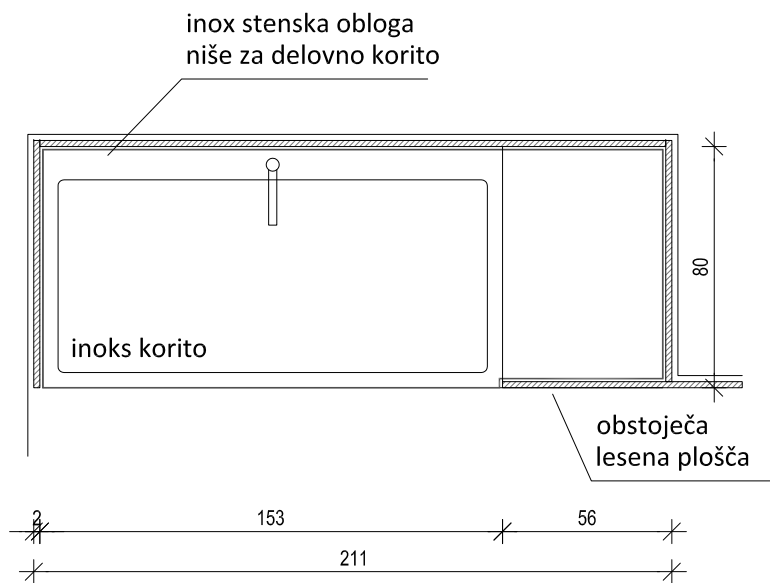

TLORIS KORITA

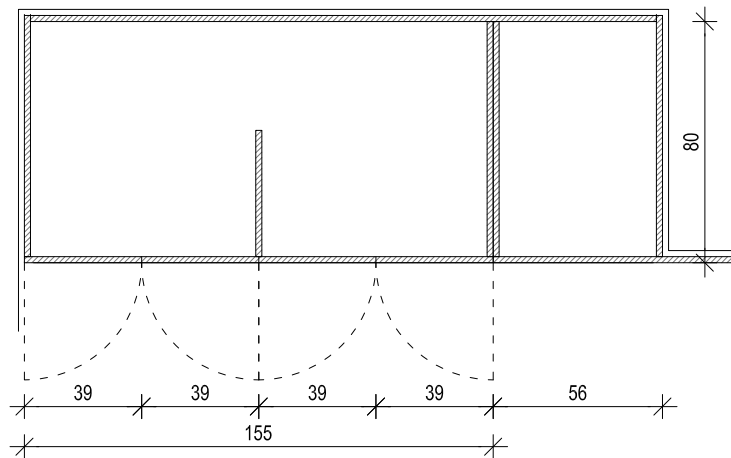

TLORIS OMARICE POD KORITOM

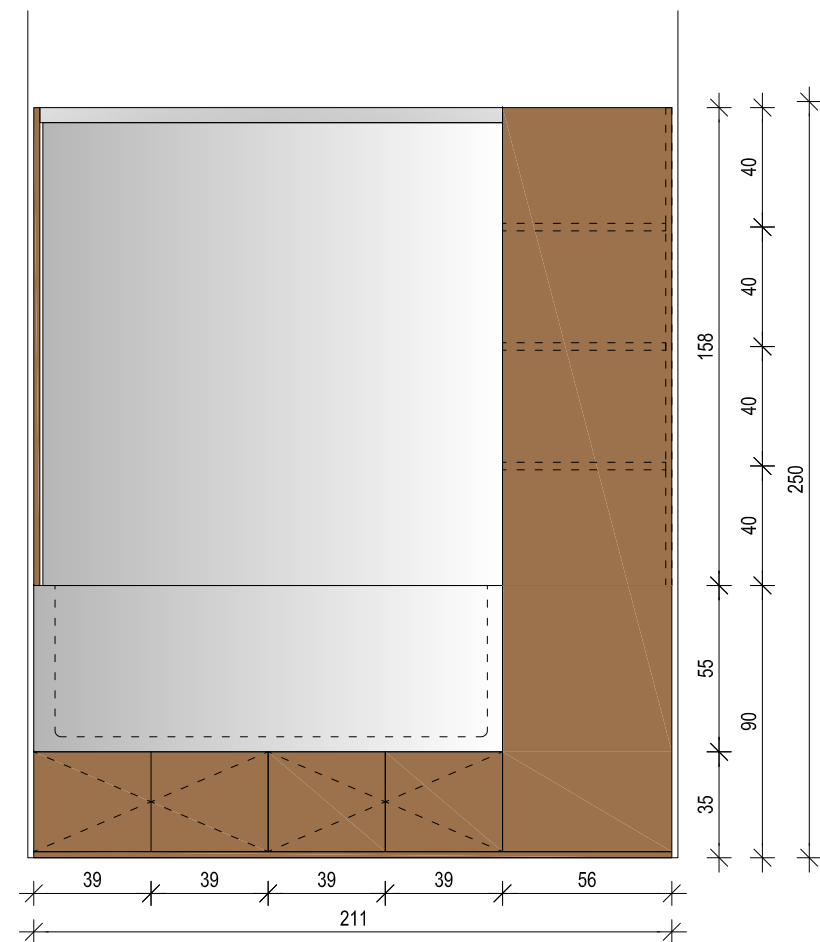

POGLED SPREDAJ

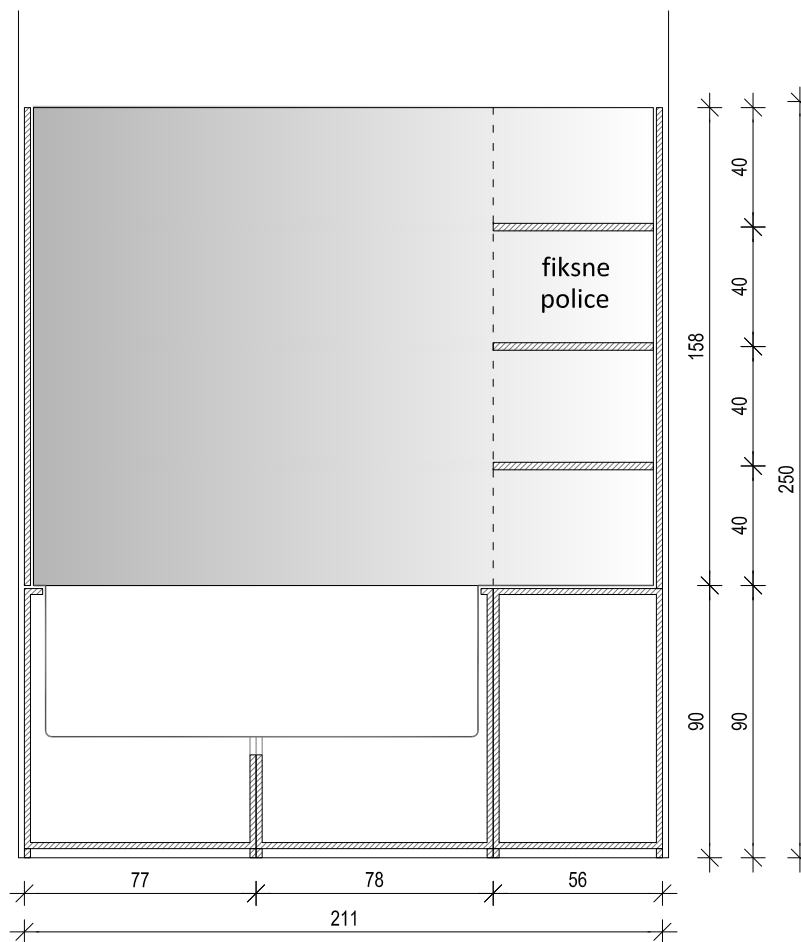

VZDOLŽNI PREREZ

ATELJE K1 - DELOVNO KORITO

K1 - DK

- OMARE, POLICE
- mere: 211 x 80 x h90 cm
 - korpus, police: mdf plošča, d = 25 mm
 - vrata, fronte predalov: mdf plošča, d = 25 mm
 - vse lakirano s pu mat lakom, RAL po izboru projektanta
 - kovinsko okovje in tečaji za vrata, sistem za tiho zapiranje
 - poljubna nastavitev polic, inox čepki, zareze v debelini polic za inox čepke
 - ročaj na vratih: odpiranje na potisk

- INOX DELOVNI PULT, INOX KORITO, INOX OBLOGA NIŠE
- delovni pult d = 30 mm, dim 211 x 80 cm, korito 150 x 65 x g50 cm skupaj z delovno površino iz inox pločevine d = 1,5 mm, spredaj maska h=55cm, iz inox pločevine, izdelane v enem kosu s pultom in koritom,
 - inox stenska obloga obloga, l=400cm h = 160cm, nad pultom, na leseni podlagi, podkonstrukcija iz obešalnih letev, skrito pritrdjevanje
 - izlivna garnitura izdelana iz PVC z lovilec nečistoč,
 - izdelave PVC priključka F50 pred montažo korita zaščitene s čepom,
 - kompletno z vsem vezalnim materialom, konzolami, podloškami, pritrdilnim in tesnilnim materialom

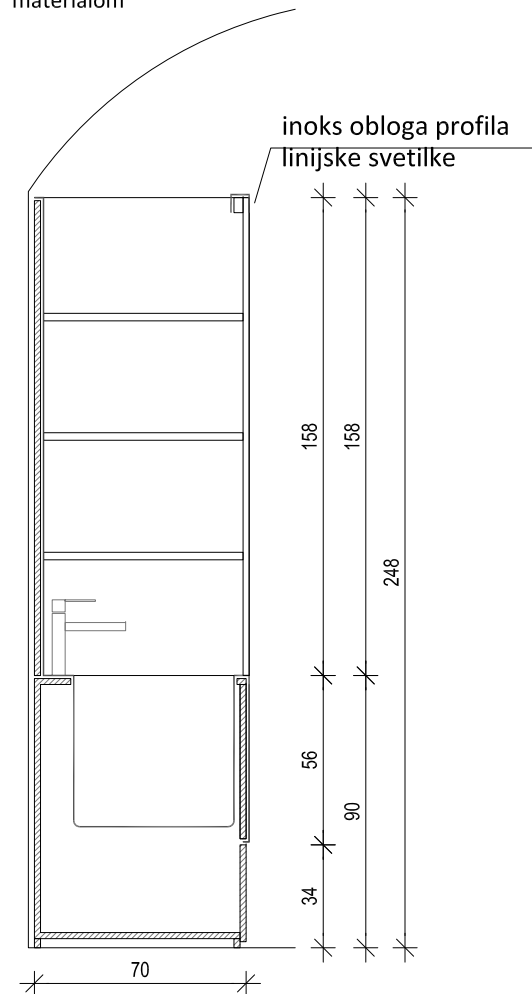

PREČNI PREREZ

- OPOMBA:
- VSE MERE PREVERITI NA LICU MESTA!
 - PRED IZDELAVO ELEMENTOV SE IZDELA DELAVNIŠKI NAČRT, KI GA MORA POTRDITI PROJEKTANT, PO PREDHODNEM DOGOVORU Z ZVKDS OE LJUBLJANA!
 - VSE SPREMEMBE USKLADITI S PROJEKTANTOM ARHITEKTURE, PO DOGOVORU Z INVESTITORJEM!

<div><div>arrea</div><div>arhitektura d.o.o.</div></div> <div>ARREA, arhitektura, d.o.o. Kolarjeva 58, 1000 Ljubljana tel: 01/565 36 19, fax: 01/565 36 20 e-mail: arrea@arrea.si</div>			
Projekt:	OBNOVA ŠVICARIJE	Risba:	...
Načrt:	1 ARHITEKTURA	Datum:	avgust 2017
Faza	PZI OPREMA 2.FAZA	Številka projekta:	11/2012
		Št.lista:	

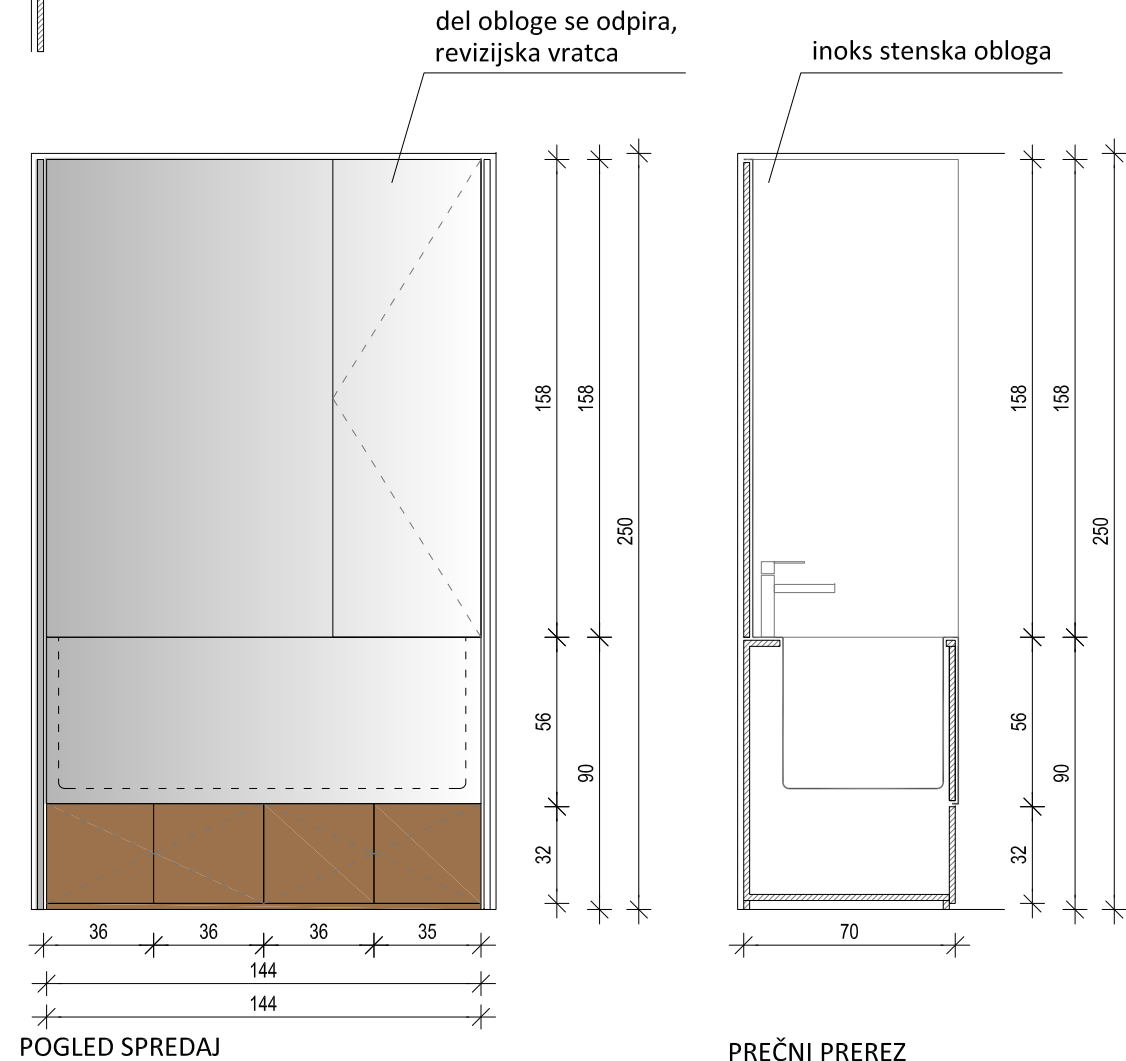
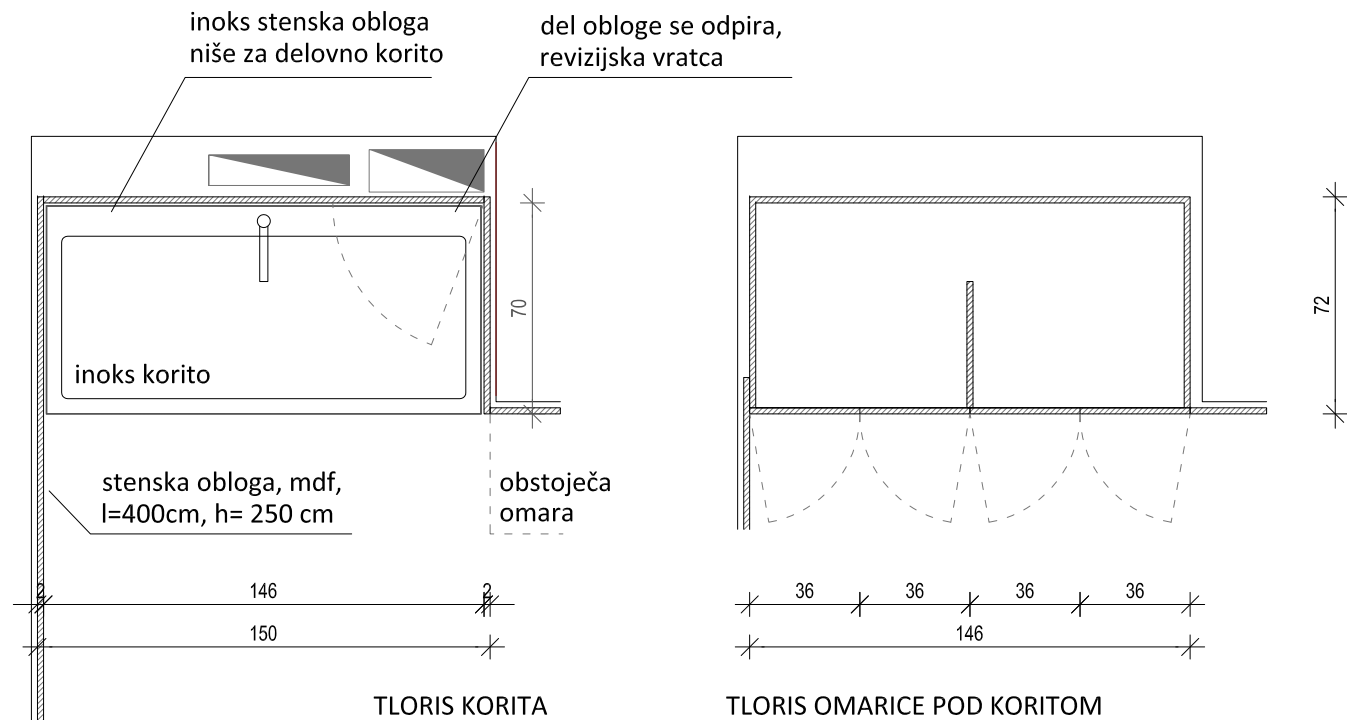

ATELJE K2 - DELOVNO KORITO	K2 - DK
ATELJE K2 - STENSKA OBLOGA	K2 - SO

- OMARE, POLICE
- mere 150 x 70 x h90cm
 - korpus, police: mdf plošča, d = 25 mm
 - vrata, fronte predalov: mdf plošča, d = 25 mm
 - vse lakirano s pu mat lakom, RAL po izboru projektanta
 - kovinsko okovje in tečaji za vrata, sistem za tiho zapiranje
 - poljubna nastavitev polic, inox čepki, zareze v debelini polic za inox čepke
 - ročaj na vratih: odpiranje na potisk
- INOX DELOVNI PULT, INOX KORITO, INOX OBLOGA NIŠE
- delovni pult d = 30 mm, dim 150 x 70, korito 135 x 55 x g50 cm skupaj z delovno površino iz inox pločevine d = 1,5 mm, spredaj maska h = 55cm, iz inox pločevine, izdelane v enem kosu s pultom in koritom,
 - inox stenska obloga, razvite dolžine l = 280 cm, h = 160 cm, nad pultom, na leseni podlagi, podkonstrukcija iz obešalnih letev, skrito pritrdjevanje
 - izlivna garnitura izdelana iz PVC z lovilcem nečistoč,
 - izdelave PVC priključka F50 pred montažo korita zaščitene s čepom,
 - kompletno z vsem vezalnim materialom, konzolami, podložkami, pritrdilnim in tesnilnim materialom
- STENSKA OBLOGA
- mere: razvita dolžina l = 400 cm, h = 250 cm
 - mdf plošča, d = 25 mm
 - vse lakirano s pu mat lakom, RAL po izboru projektanta
 - podkonstrukcija iz obešalnih letev, skrito pritrdjevanje

OPOMBA:

- VSE MERE PREVERITI NA LICU MESTA!
- PRED IZDELAVO ELEMENTOV SE IZDELA DELAVNIŠKI NAČRT, KI GA MORA POTRDITI PROJEKTANT, PO PREDHODNEM DOGOVORU Z ZVKDS OE LJUBLJANA!
- VSE SPREMEMBE USKLADITI S PROJEKTANTOM ARHITEKTURE, PO DOGOVORU Z INVESTITORJEM!

<div><div>arrea</div><div>arhitektura d.o.o.</div></div> <div>ARREA, arhitektura, d.o.o. Kolarjeva 58, 1000 Ljubljana tel:01/565 36 19, fax: 01/565 36 20 e-mail: arrea@arrea.si</div>			
Projekt:	OBNOVA ŠVICARIJE	Risba: shema garderobnega in skladiščnega prostora	
Načrt:	1 ARHITEKTURA	Datum: avgust 2017	Merilo: 1:25
Faza	PZI OPREMA 2.FAZA	Številka projekta: 11/2012	Št.lista:

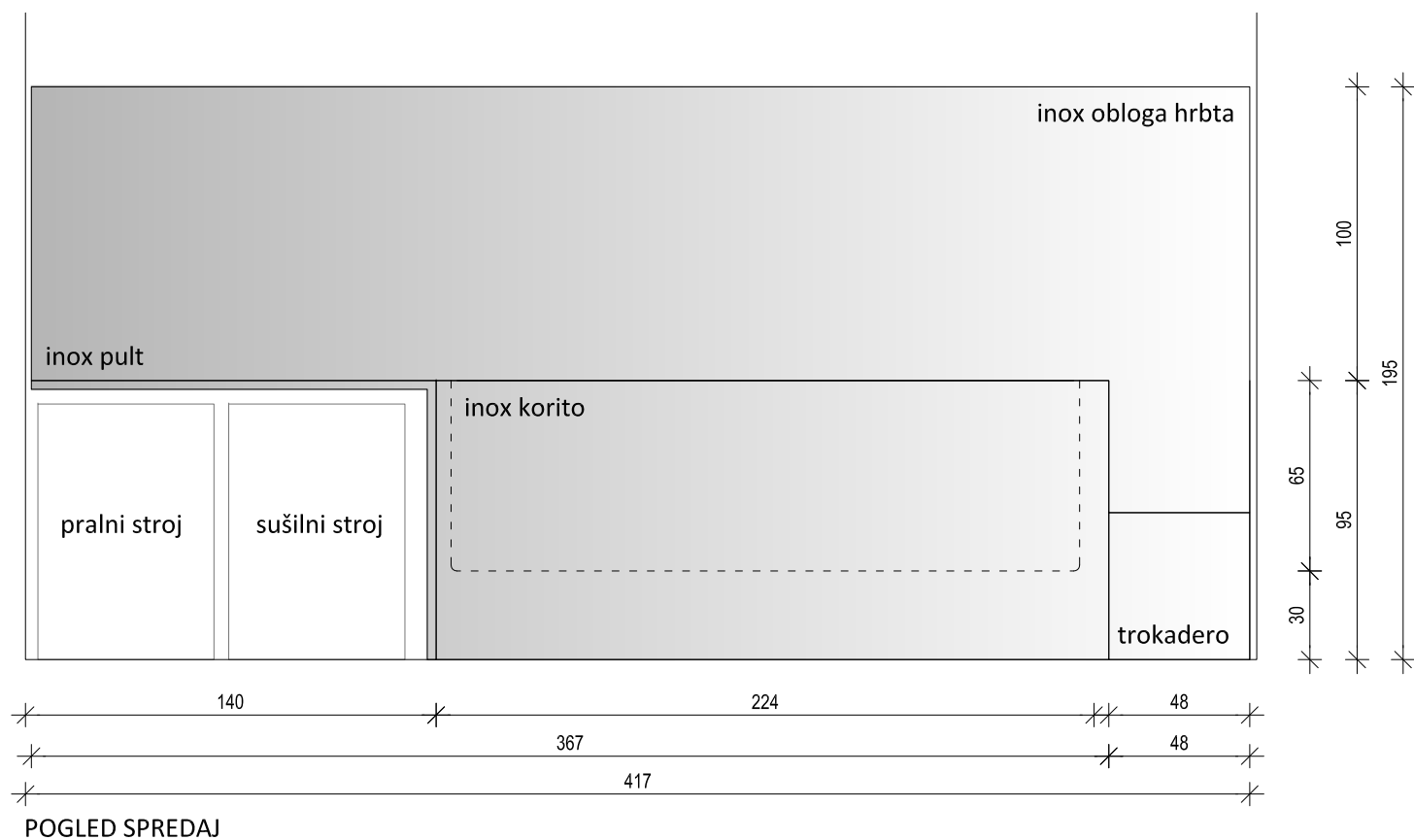
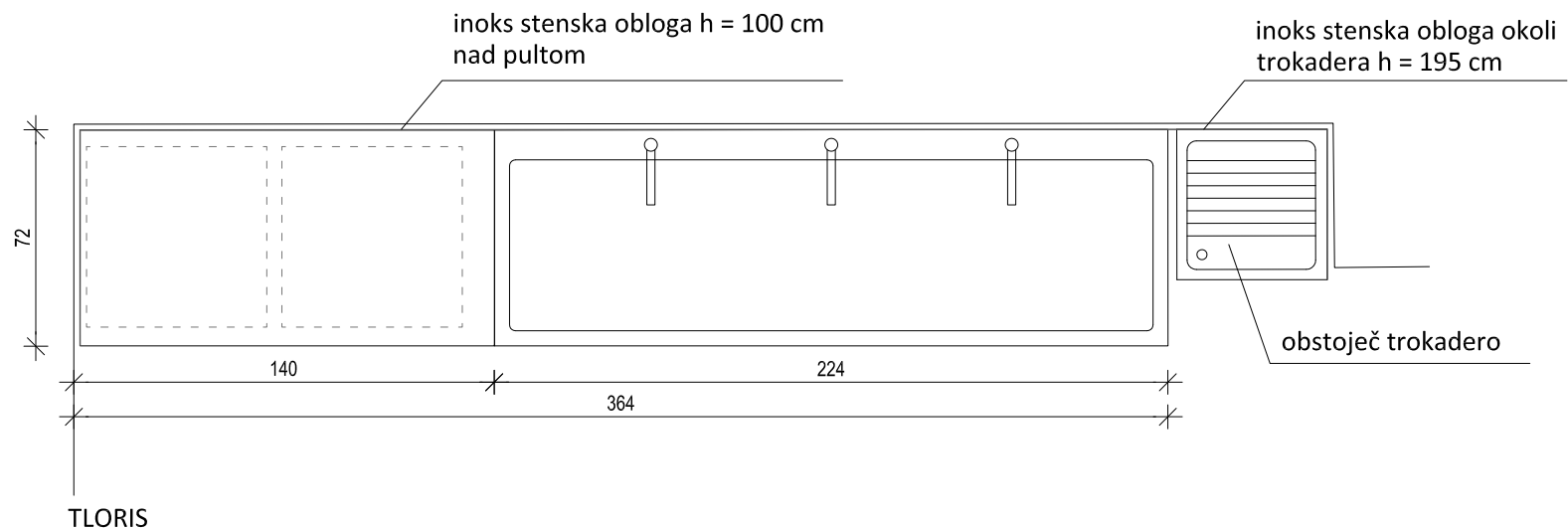

PRALNICA - DELOVNO KORITO

KP - DK

INOX DELOVNI PULT, INOX KORITO, INOX OBLOGA NIŠE

- delovni pult d = 30 mm, 367 x 72 cm, korito 220 x 60 x g50 cm skupaj z delovno površino iz inox pločevine d = 1,5 mm, spredaj maska h = 100 cm, iz inox pločevine, izdelane v enem kosu s pultom in koritom,
- inox stenska obloga obloga h = 100 cm, nad pultom, na leseni podlagi, podkonstrukcija iz obešalnih letev, skrito pritrdjevanje
- trokadero 50 x 50 x 58 cm, odtok ø110, vse izdelano iz pločevine d = 1,5 mm
- izlivna garnitura izdelana iz PVC z lovilcem nečistoč,
- izdelave PVC priključka F50 pred montažo korita zaščitene s čepom,
- 3x stoječa enoročna mešalna baterija za toplo in hladno vodo s premičnim iztokom in perlatorjem, vključno s kotnimi ventili in zidnimi rozetami
- kompletno z vsem vezalnim materialom, konzolami, podložkami, pritrdilnim in tesnilnim materialom

OPOMBA:

- VSE MERE PREVERITI NA LICU MESTA!
- PRED IZDELAVO ELEMENTOV SE IZDELA DELAVNIŠKI NAČRT, KI GA MORA POTRDITI PROJEKTANT, PO PREDHODNEM DOGOVORU Z ZVKDS OE LJUBLJANA!
- VSE SPREMEMBE USKLADITI S PROJEKTANTOM ARHITEKTURE, PO DOGOVORU Z INVESTITORJEM!

<div><div>arrea</div><div>arhitektura d.o.o.</div></div> <div>ARREA, arhitektura, d.o.o. Kolarjeva 58, 1000 Ljubljana tel:01/565 36 19, fax: 01/565 36 20 e-mail: arrea@arrea.si</div>			
Projekt:	OBNOVA ŠVICARIJE	Risba: ...	
Načrt:	1 ARHITEKTURA	Datum: avgust 2017	Merilo: 1:25
Faza	PZI OPREMA 2.FAZA	Številka projekta: 11/2012	Št.lista:

ATELJE P2 - DELOVNO KORITO	P1 - DK
ATELJE P2 - KLOP	P1 - KL

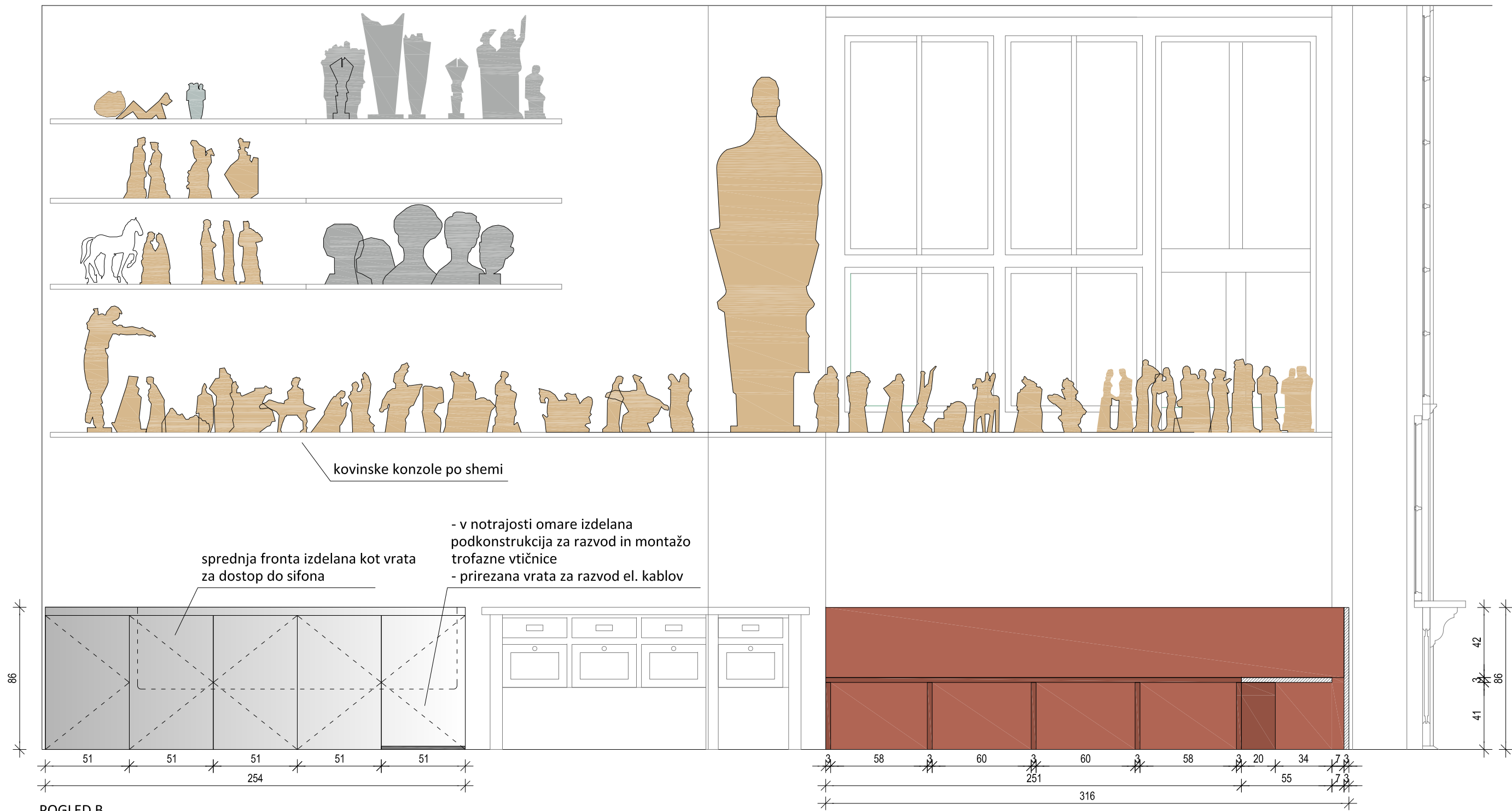

POGLED B

OPOMBA:
- VSE MERE PREVERITI NA LICU MESTA!
- PRED IZDELAVO ELEMENTOV SE IZDELA DELAVNIŠKI NAČRT, KI GA MORA POTRDI TI PROJEKTANT, PO PREDHODNEM DOGOVORU Z ZVKDS OE LJUBLJANA!
- VSE SPREMEMBE USKLADITI S PROJEKTANTOM ARHITEKTURE, PO DOGOVORU Z INVESTITORJEM!

<div><div>arrea</div><div>arhitektura d.o.o.</div></div> <div>ARREA, arhitektura, d.o.o. Kolarjeva 58, 1000 Ljubljana tel.01/565 36 19, fax.01/565 36 20 e-mail: arrea@arrea.si</div>			
Projekt:	OBNOVA ŠVICARIJE	Risba:	...
Načrt:	1 ARHITEKTURA	Datum:	avgust 2017
Faza	PZI OPREMA 2.FAZA	Številka projekta:	11/2012
		Št.lista:	

Merilo: 1:25

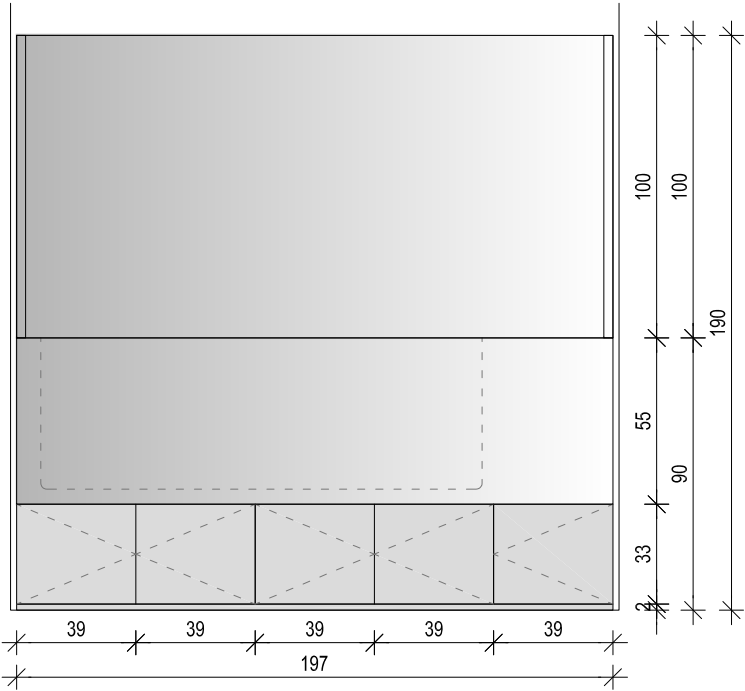

POGLED SPREDAJ

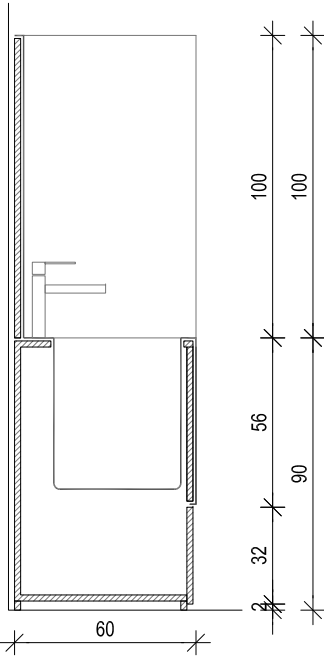

PREČNI PREREZ

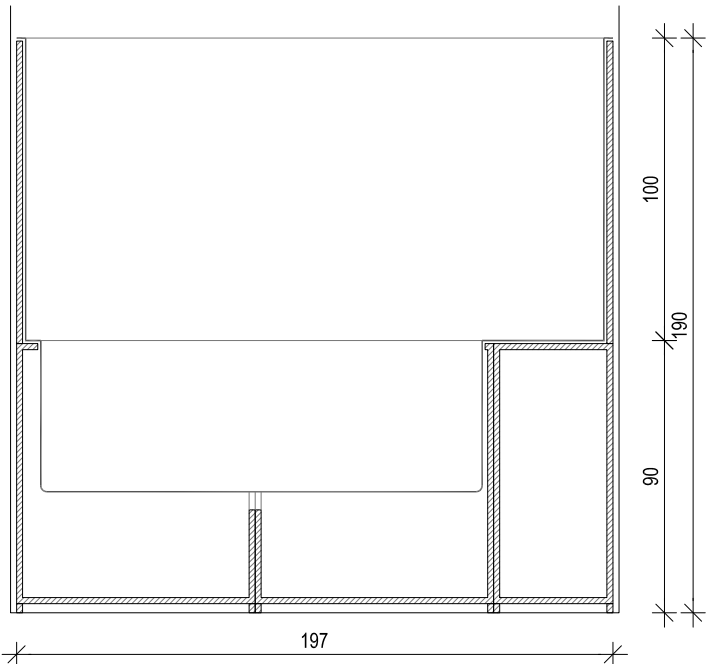

VZDOLŽNI PREREZ

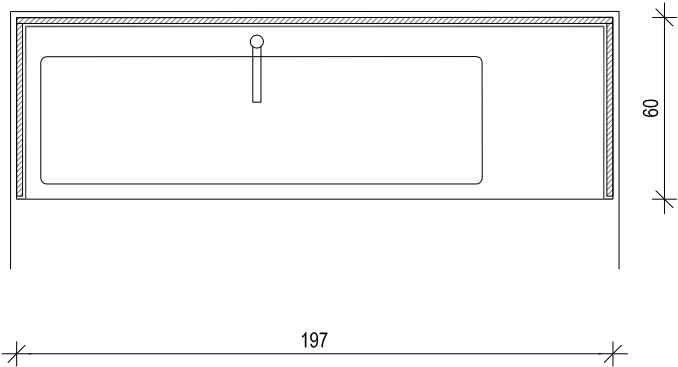

TLORIS KORITA

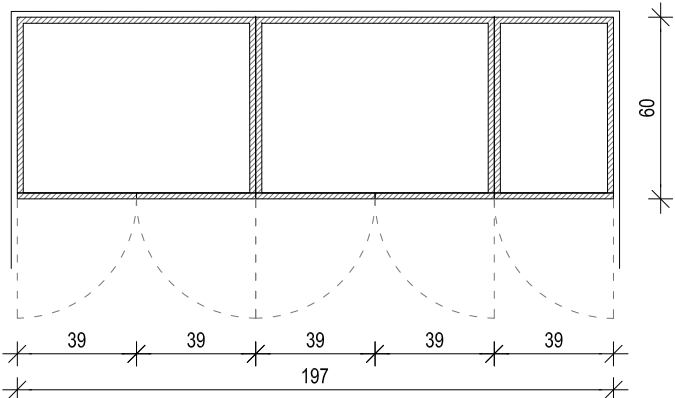

TLORIS OMARICE POD KORITOM

- OMARE
- mere 197 x 60 x h90 cm
 - korpus: mdf plošča, d = 25 mm
 - vrata : mdf plošča, d = 25 mm
 - vse lakirano s pu mat lakom, RAL po izboru projektanta
 - kovinsko okovje in tečaji za vrata, sistem za tiho zapiranje
 - ročaj na vratih: odpiranje na potisk

- INOX DELOVNI PULT, INOX KORITO, INOX OBLOGA NIŠE
- delovni pult d = 30 mm, dim 197 x 60 cm, korito 145 x 65 x g50 cm skupaj z delovno površino iz inox pločevine d = 1,5 mm, spredaj maska h=55cm, iz inox pločevine, izdelane v enem kosu s pultom in koritom,
 - inox stenska obloga obloga, h = 160 cm, nad pultom, na leseni podlagi, podkonstrukcija iz obešalnih letev, skrito pritrjevanje
 - izlivna garnitura izdelana iz PVC z lovilec nečistoč,
 - izdelave PVC priključka F50 pred montažo korita zaščitene s čepom,
 - kompletno z vsem vezalnim materialom, konzolami, podložkami, pritrdilnim in tesnilnim materialom

- OPOMBA:
- VSE MERE PREVERITI NA LICU MESTA!
 - PRED IZDELAVO ELEMENTOV SE IZDELA DELAVNIŠKI NAČRT, KI GA MORA POTRDITI PROJEKTANT, PO PREDHODNEM DOGOVORU Z ZVKDS OE LJUBLJANA!
 - VSE SPREMEMBE USKLADITI S PROJEKTANTOM ARHITEKTURE, PO DOGOVORU Z INVESTITORJEM!

<div><div>arrea</div><div>arhitektura d.o.o.</div></div> <div>ARREA, arhitektura, d.o.o. Kolarjeva 58, 1000 Ljubljana tel:01/565 36 19, fax: 01/565 36 20 e-mail: arrea@arrea.si</div>			
Projekt:	OBNOVA ŠVICARIJE	Risba:	...
Načrt:	1 ARHITEKTURA	Datum:	avgust 2017
Faza	PZI OPREMA 2.FAZA	Številka projekta:	11/2012
		Št.lista:	

OMARA

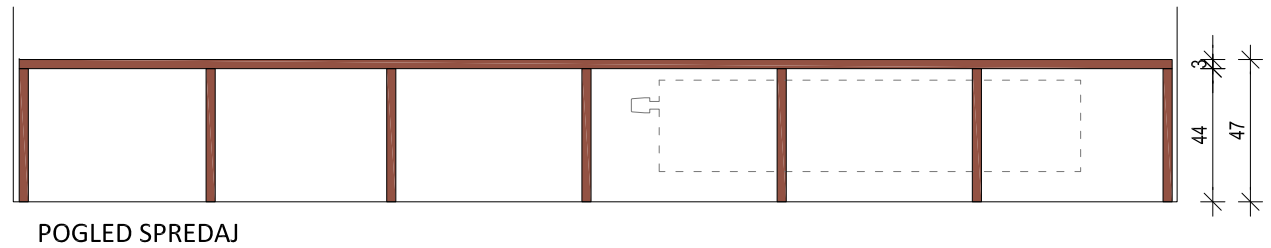
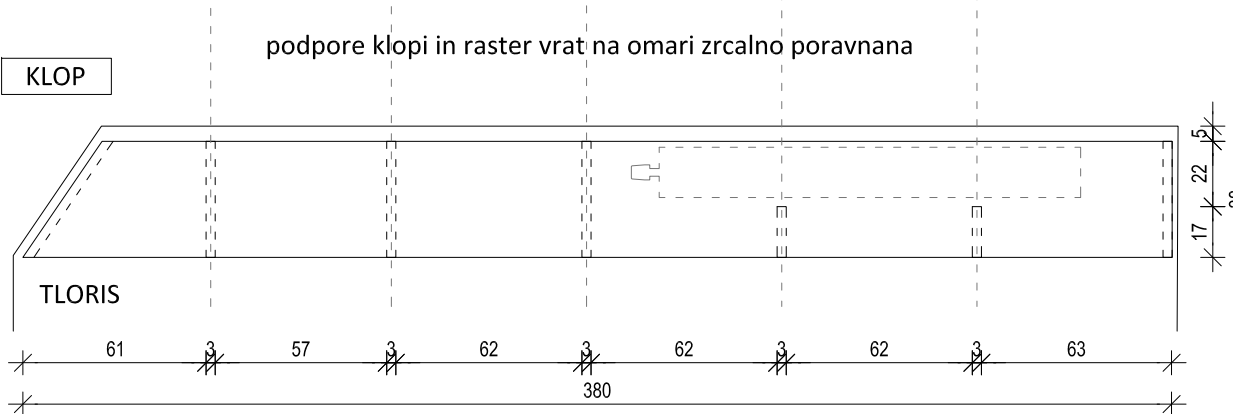
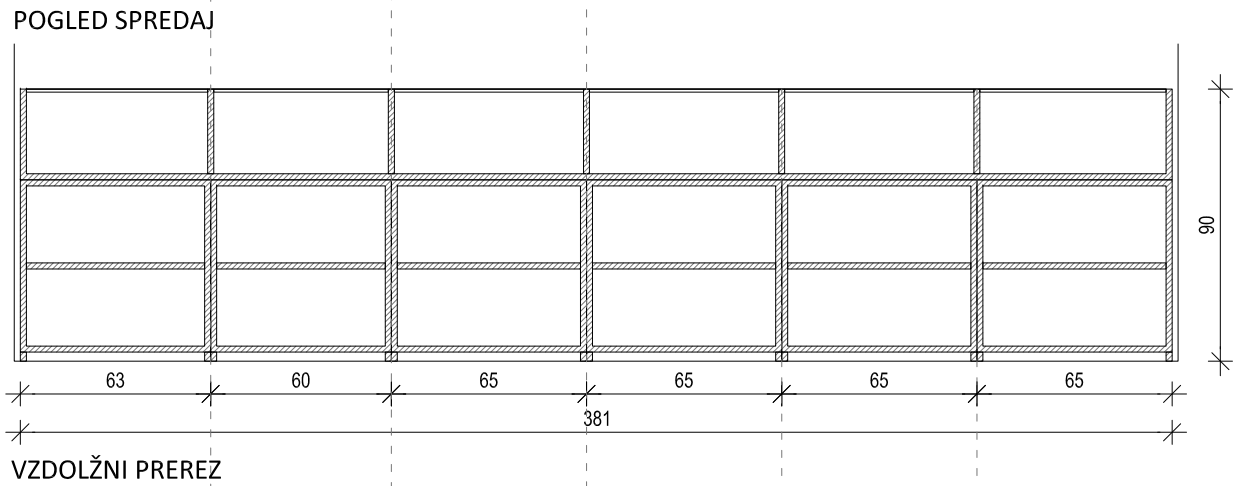
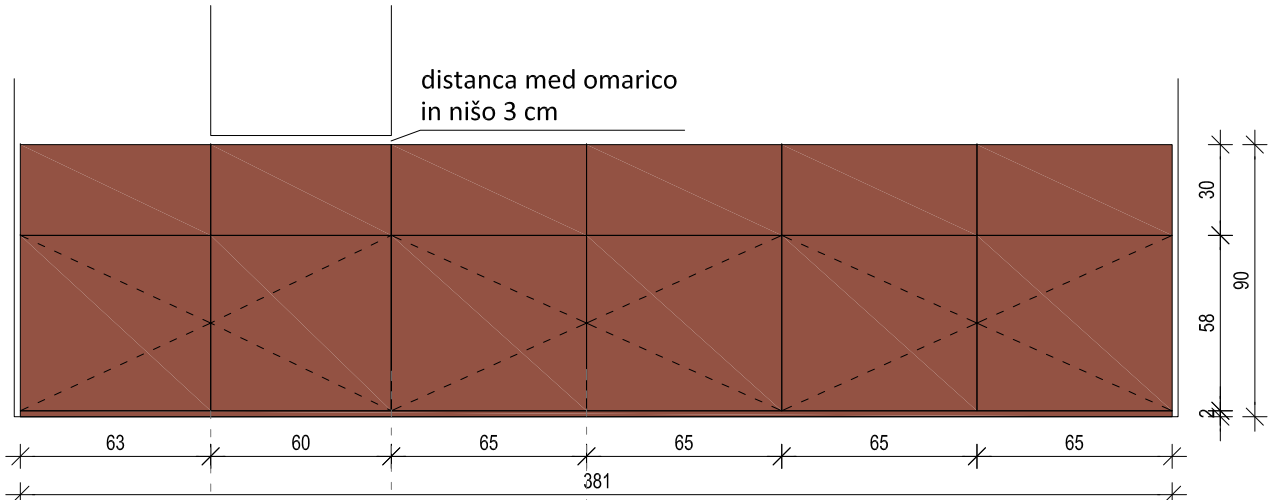
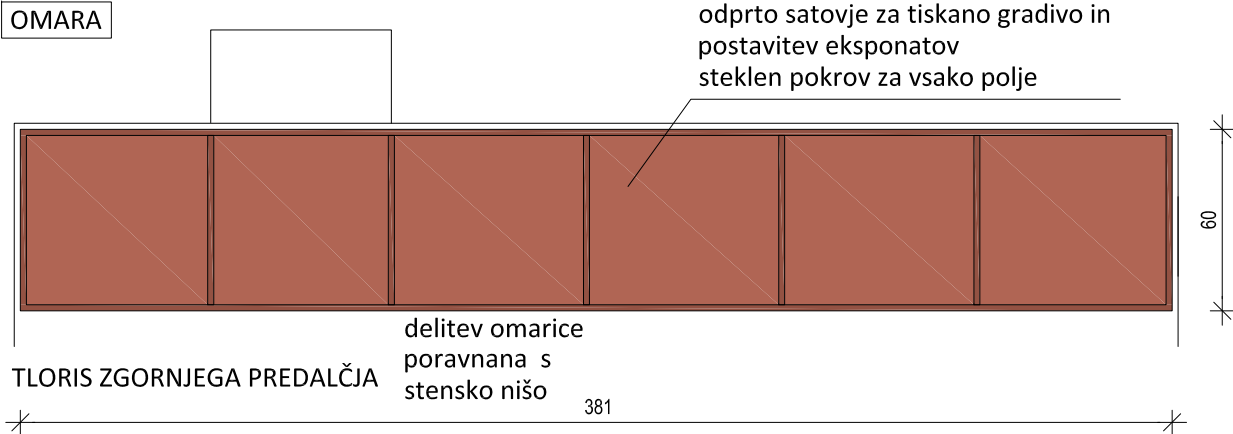

zgoraj odprto predalčje za tiskano gradivo in postavitev eksponatov

steklen pokrov na vsakem predalu

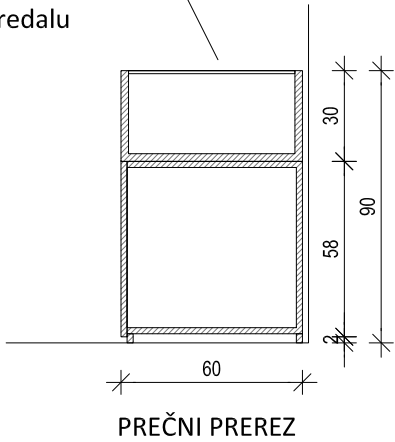

INFO PISARNA - NIZKA OMARA

INFO - OM

INFO PISARNA - KLOP

INFO - KL

KLOP

- mere 380 x 38 x h47 cm
- sedež, podpore, korpus skrinje, naslon: masivna mizarska plošča, smreka, d = 30 mm
- z luženjem in končnim oljenjem imitirati barvo starega oljenega macesna, med seboj mešati več različnih odtenkov lužil po navodilih restavratorja. S kombinacijo šelaka, lužila in toniranega olja v pravem razmerju dobimo želeno barvo starega macesna. (orange šelak brez voska in topilo, dvakratno luženje, lužila: temni oreh, zlato rjava, vrtiničast les, oljenje).
- kovinsko okovje in tečaji za pokrove, sistem za tiho zapiranje
- izvedba senčne fuge na stiku s steno

OMARA

- mere 380 x 60 x h90 cm
- korpus, vrata, odprto predalčje: masivna mizarska plošča, smreka, d = 25 mm
- z luženjem in končnim oljenjem imitirati barvo starega oljenega macesna, med seboj mešati več različnih odtenkov lužil po navodilih restavratorja. S kombinacijo šelaka, lužila in toniranega olja v pravem razmerju dobimo želeno barvo starega macesna. (orange šelak brez voska in topilo, dvakratno luženje, lužila: temni oreh, zlato rjava, vrtiničast les, oljenje).
- kovinsko okovje in tečaji za vrata, sistem za tiho zapiranje
- kaljeno steklo d=8mm, kot pokrov na vsakem predalčju
- ročaj na vratih: odpiranje na potisk
- izvedba senčne fuge na stiku s steno

OPOMBA:

- VSE MERE PREVERITI NA LICU MESTA!
- PRED IZDELAVO ELEMENTOV SE IZDELA DELAVNIŠKI NAČRT, KI GA MORA POTRDITI PROJEKTANT, PO PREDHODNEM DOGOVORU Z ZVKDS OE LJUBLJANA!
- VSE SPREMEMBE USKLADITI S PROJEKTANTOM ARHITEKTURE, PO DOGOVORU Z INVESTITORJEM!

arrea
arhitektura d.o.o.

ARREA, arhitektura, d.o.o.
Kolarjeva 58, 1000 Ljubljana
tel.01/565 36 19, fax. 01/565 36 20
e-mail: arrea@arrea.si

Projekt:	OBNOVA ŠVICARIJE	Risba:	...
Načrt:	1 ARHITEKTURA	Datum:	avgust 2017
Faza	PZI OPREMA 2.FAZA	Številka projekta:	11/2012
		Št.lista:	

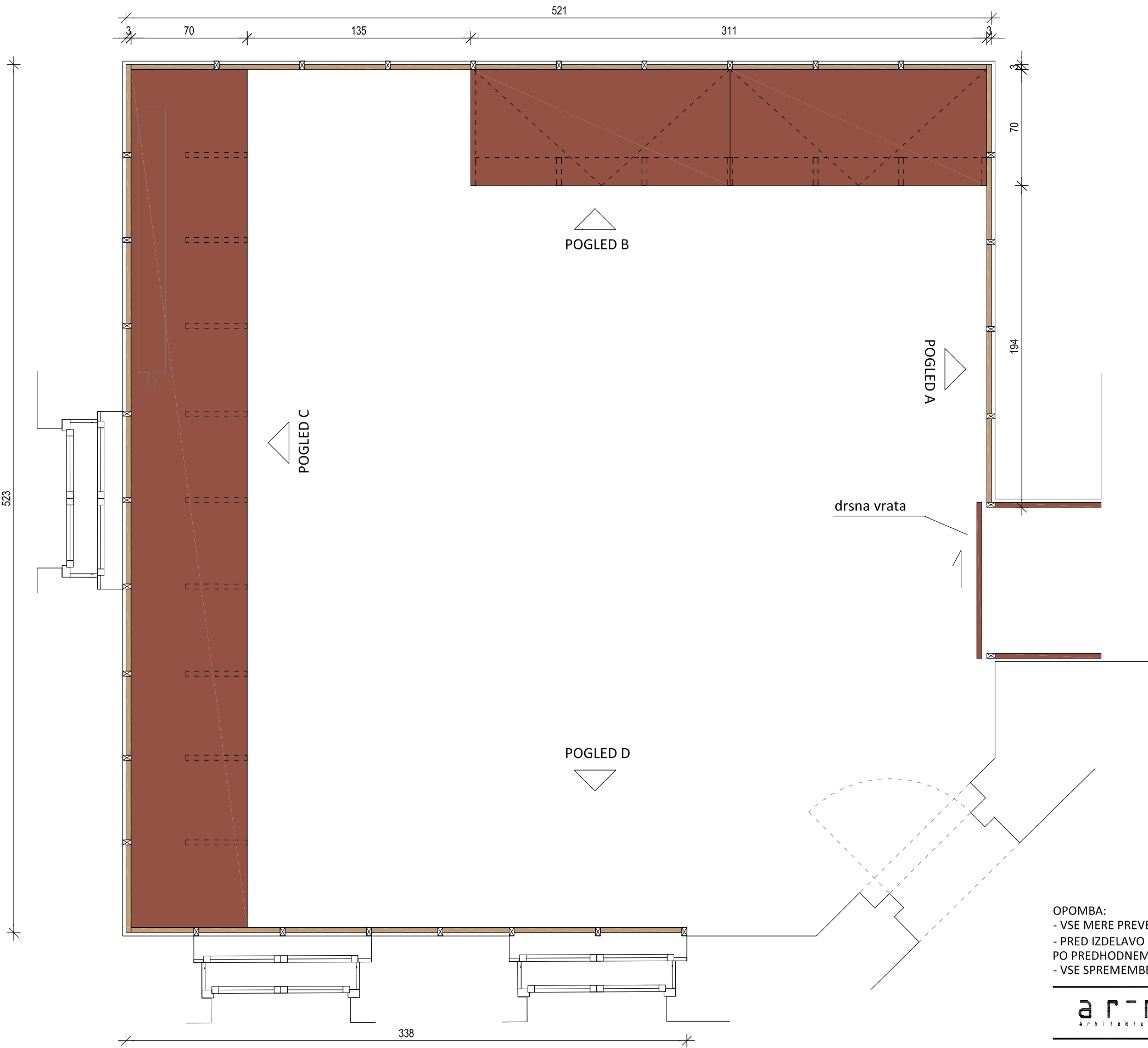

TLORIS

KLUBSKI PROSTOR	
KLOP	P - KLUB - KL
STENSKA OBLOGA	P - KLUB - SO
DRSNA VRATA	P - KLUB - DV

KLOP

- mere: skupna dolžina 1150 cm, g = 70 cm, h = 47 cm
- sedež, podpore, korpus skrinje : masivna mizarska plošča, smreka, d = 30 mm
- z luženjem in končnim oljenjem imitirati barvo starega oljenega macesna, med seboj mešati več različnih odtenkov lužil po navodilih restavratorja. S kombinacijo šelaka, lužila in toniranega olja v pravem razmerju dobimo zeleno barvo starega macesna. (orange šelak brez voska in topilo, dvakratno luženje, lužila: temni oreh, zlato rjava, vrtiničast les, oljenje).
- kovinsko okovje in tečaji za pokrove, sistem za tiho zapiranje
- izvedba senčne fuge na stiku s steno

STENSKA OBLOGA (NASLON):

- mere: razvita dolžina l=21m, h=160cm
- masivna lesena plošča, smreka, d= 25mm
- masivne lesene letve 30 x 40 mm, smreka
- z luženjem in končnim oljenjem imitirati barvo starega oljenega macesna, med seboj mešati več različnih odtenkov lužil po navodilih restavratorja. S kombinacijo šelaka, lužila in toniranega olja v pravem razmerju dobimo zeleno barvo starega macesna. (orange šelak brez voska in topilo, dvakratno luženje, lužila: temni oreh, zlato rjava, vrtiničast les, oljenje).
- podkonstrukcija iz obešalnih letev, skrito pritrdjevanje
- izvedba senčne fuge na stiku s steno
- del obloge se odpira (niša za gasilni aparat), kovinsko okovje za vrata

DRSNA VRATA

- mere: 318 x 109 cm, d = 5 cm
- masivni leseni okvir, polnilo iverokal, pokrivne plošče masivna lesena plošča, smreka
- z luženjem in končnim oljenjem imitirati barvo starega oljenega macesna, med seboj mešati več različnih odtenkov lužil po navodilih restavratorja. S kombinacijo šelaka, lužila in toniranega olja v pravem razmerju dobimo zeleno barvo starega macesna. (orange šelak brez voska in topilo, dvakratno luženje, lužila: temni oreh, zlato rjava, vrtiničast les, oljenje).
- kovinska drsna vodila
- pokrivna kaseta za vodilo, lesena, enakega materiala in obdelave kot vrata

OPOMBA:

- VSE MERE PREVERITI NA LICU MESTA!
- PRED IZDELAVO ELEMENTOV SE IZDELA DELAVNIŠKI NAČRT, KI GA MORA POTRDITI PROJEKTANT, PO PREDHODNEM DOGOVORU Z ZVKDS OE LJUBLJANA!
- VSE SPREMEMBE USKLADITI S PROJEKTANTOM ARHITEKTURE, PO DOGOVORU Z INVESTITORJEM!

<div><div>arrea</div><div>arhitektura d.o.o.</div></div> <div>ARREA, arhitektura, d.o.o. Kolarjeva 58, 1000 Ljubljana tel:01/565 36 19, fax: 01/565 36 20 e-mail: arrea@arrea.si</div>			
Projekt:	OBNOVA ŠVICARIJE	Risba:	...
Načrt:	1 ARHITEKTURA	Datum:	avgust 2017
Faza	PZI OPREMA 2.FAZA	Številka projekta:	11/2012
		Št.lista:	



POGLED D

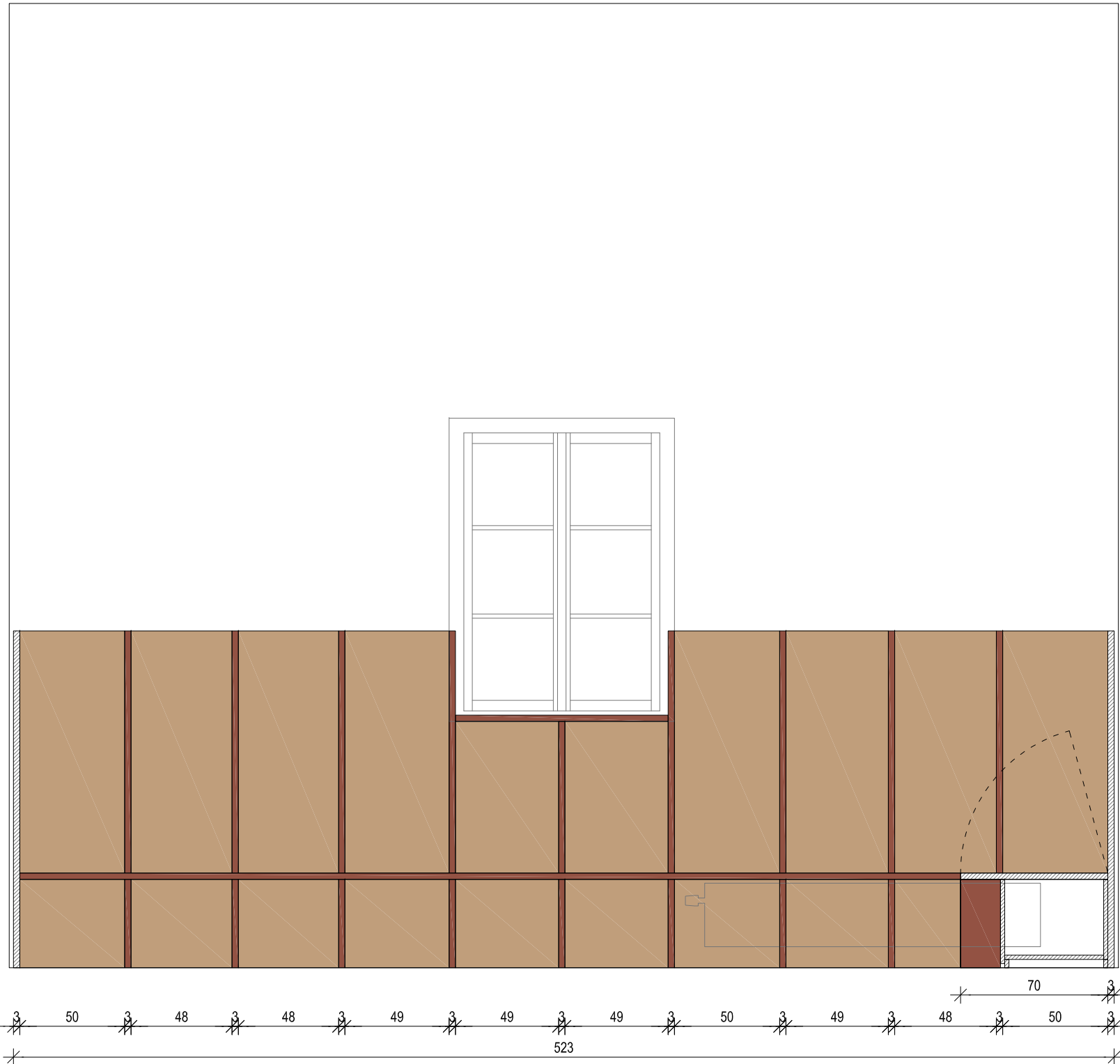

POGLED C

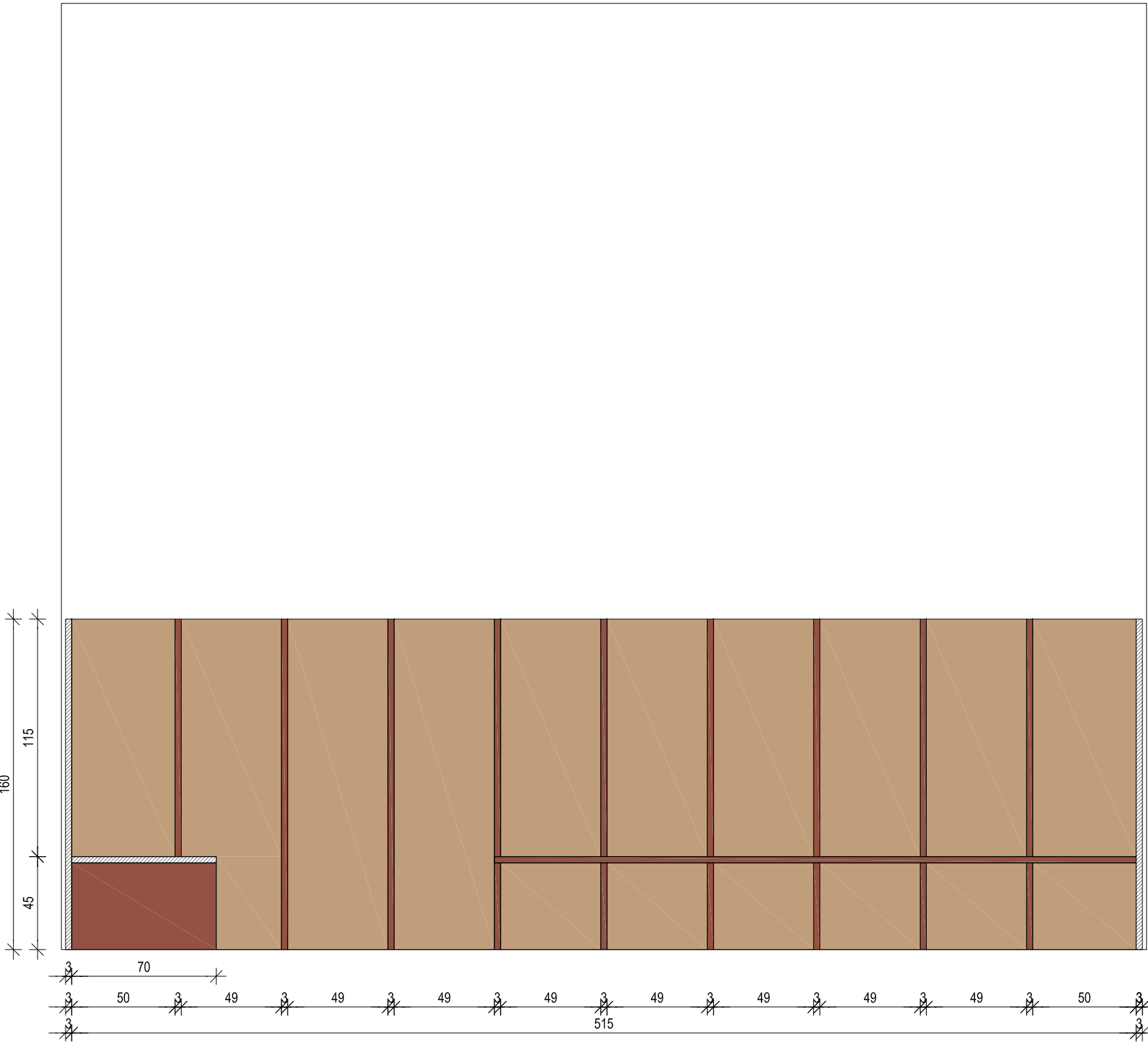

POGLED B



POGLED A

DRSNA VRATA
PREČNI PREREZ

OPOMBA:
- VSE MERE PREVERITI NA LICU MESTA!
- PRED IZDELAVO ELEMENTOV SE IZDELA DELAVNIŠKI NAČRT, KI GA MORA POTRDITI PROJEKTANT, PO PREDHODNEM DOGOVORU Z ZVKDS OE LJUBLJANA!
- VSE SPREMEMBE USKLADITI S PROJEKTANTOM ARHITEKTURE, PO DOGOVORU Z INVESTITORJEM!

arrea
ARHITEKTURA D.O.O.

ARREA, arhitektura d.o.o.
Kolarjeva 58, 1000 Ljubljana
tel: 01 595 36 19, fax: 01 595 36 20
e-mail: arrea@arrea.si

Projekt:	OBNOVA ŠVICARLJE	Riaba:	...
Načrt:	1 ARHITEKTURA	Datum:	avgust 2017
Faza:	PZI OPREMA 2.FAZA	Številka projekta:	11/2012
		Št.lieta:	

POŠTNI NABIRALNIKI

- mere: 84 x 190x g30 cm
- korpus, vrata, stenska obloga: masivna lesena plošča, smreka, d = 25 mm
- z luženjem in končnim oljenjem imitirati barvo starega oljnega macesna, med seboj mešati več različnih odtenkov lužil po navodilih restavratorja. S kombinacijo šelaka, lužila in toniranega olja v pravem razmerju dobimo zeleno barvo starega macesna. (orange šelak brez voska in topilo, dvakratno luženje, lužila: temni oreh, zlato rjava, vrtiničast les, oljenje).
- izrez v vratcih
- kovinska ploščica s pvc pokrovom za ime naslovnika
- kovinsko okovje in tečaji za vrata
- cilindrična ključavnica na vratih
- izvedba senčne fuge na stiku s steno

OGLASNA DESKA

- mere: 42 x 190 x g9 cm
- korpus, vrata: mdf plošča, d = 25 mm, lakirano s pu mat lakom
- v notranjosti nalepljena pluta za pritrjevanje oglasov
- vrata: kaljeno steklo v masivnem lesenem okvirju
- kovinsko okovje in tečaji za vrata
- cilindrična ključavnica na vratih
- izvedba senčne fuge na stiku s steno

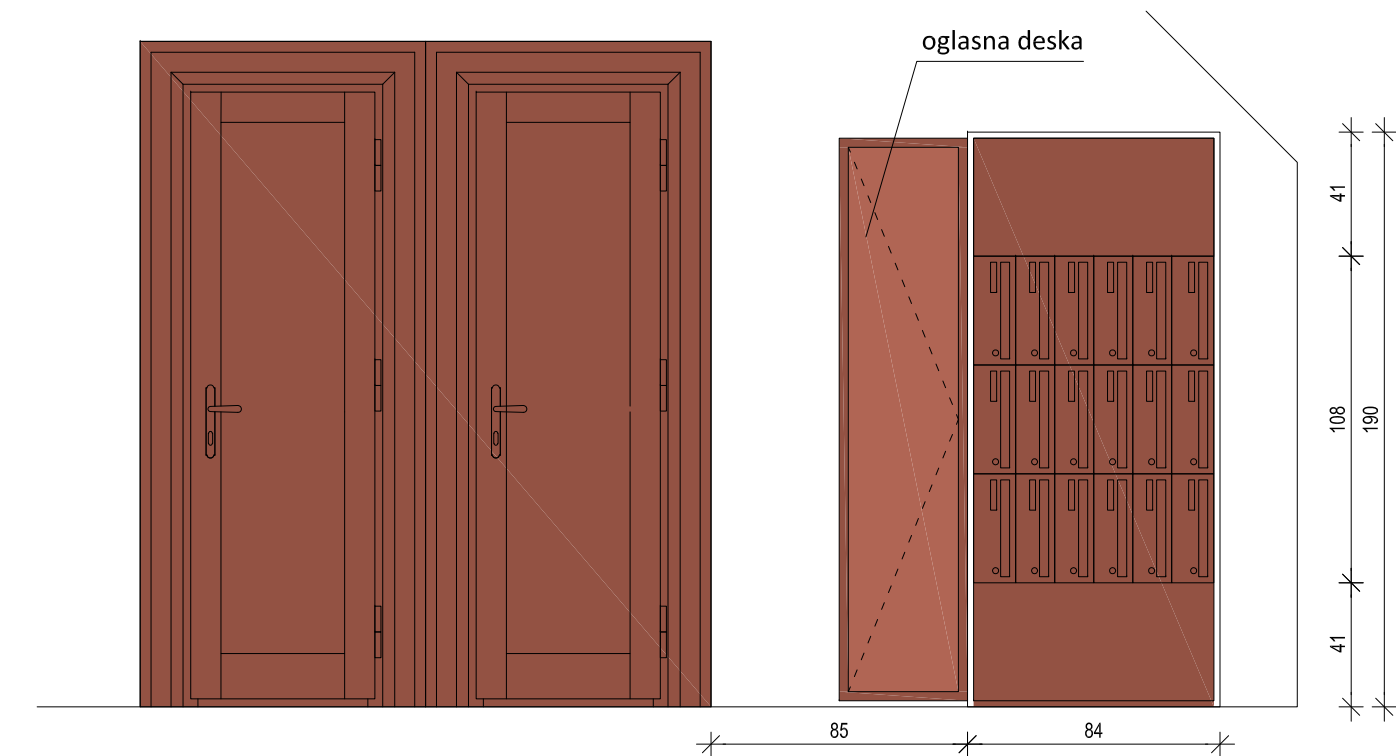
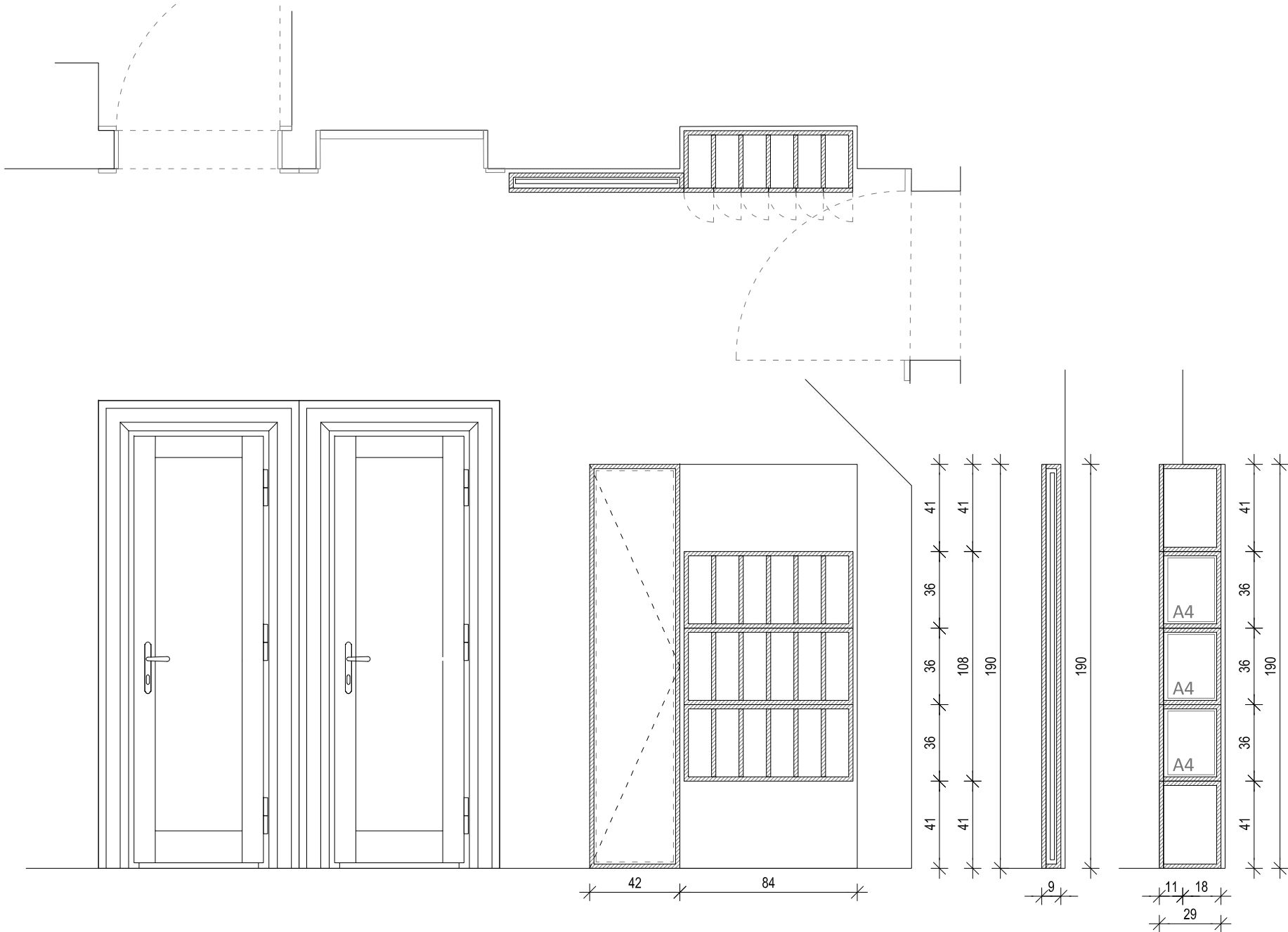

OPOMBA:

- VSE MERE PREVERITI NA LICU MESTA!
- PRED IZDELAVO ELEMENTOV SE IZDELA DELAVNIŠKI NAČRT, KI GA MORA POTRDITI PROJEKTANT, PO PREDHODNEM DOGOVORU Z ZVKDS OE LJUBLJANA!
- VSE SPREMEMBE USKLADITI S PROJEKTANTOM ARHITEKTURE, PO DOGOVORU Z INVESTITORJEM!

<div><div>arrea</div><div>arhitektura d.o.o.</div></div> <div>ARREA, arhitektura, d.o.o. Kolarjeva 58, 1000 Ljubljana tel:01/565 36 19, fax: 01/565 36 20 e-mail: arrea@arrea.si</div>			
Projekt:	OBNOVA ŠVICARIJE	Risba: ...	
Načrt:	1 ARHITEKTURA	Datum: avgust 2017	Merilo: 1:25
Faza	PZI OPREMA 2.FAZA	Številka projekta: 11/2012	Št.lista:

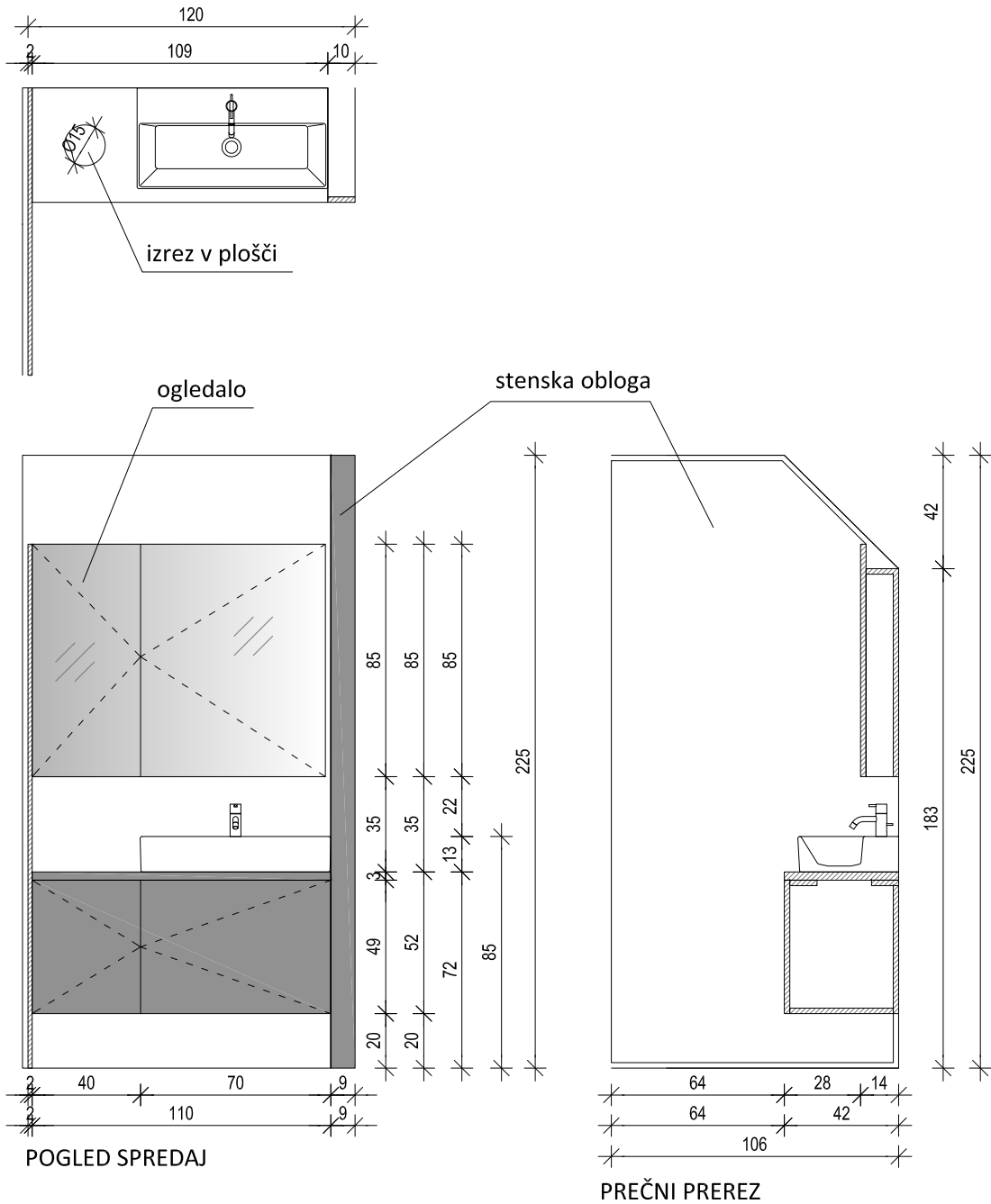

MOŠKE SANITARIJE	
PULT IN OMARICA (UMIVALNIK)	MS - OM
OMARICA Z OGLEDALOM	MS - OG
STENSKA OBLOGA	MS - SO

PULT IN OMARICA POD UMIVALNIKOM

- dim 110 x 42 x h52 cm
- korpus: mdf plošča, d = 25 mm
- vrata : mdf plošča, d = 25 mm
- pult: vlagoodporna vezana plošča, obdelana z ultrapasom, barva po izboru projektanta, masivni leseni rob, d = 3 cm
- vse lakirano s pu mat lakom, RAL po izboru projektanta
- kovinsko okovje in tečaji za vrata, sistem za tiho zapiranje
- ročaj na vratih: odpiranje na potisk

OMARICA Z OGLEDALOM

- dim 110 x 14 x h85 cm
- korpus: mdf plošča, d = 25 mm
- vrata : mdf plošča, d = 25 mm
- vse lakirano s pu mat lakom, RAL po izboru projektanta
- kovinsko okovje in tečaji za vrata, sistem za tiho zapiranje

STENSKA OBLOGA

- mere: 120 x 225 cm
- mdf plošča, d = 25 mm
- vse lakirano s pu mat lakom, RAL po izboru projektanta
- podkonstrukcija iz obešalnih letev, skrito pritrjevanje

OPOMBA:

- VSE MERE PREVERITI NA LICU MESTA!
- PRED IZDELAVO ELEMENTOV SE IZDELA DELAVNIŠKI NAČRT, KI GA MORA POTRDI TI PROJEKTANT, PO PREDHODNEM DOGOVORU Z ZVKDS OE LJUBLJANA!
- VSE SPREMEMBE USKLADITI S PROJEKTANTOM ARHITEKTURE, PO DOGOVORU Z INVESTITORJEM!

<div><div>arrea</div><div>arhitektura d.o.o.</div></div> <div>ARREA, arhitektura, d.o.o. Kolarjeva 58, 1000 Ljubljana tel:01/565 36 19, fax: 01/565 36 20 e-mail: arrea@arrea.si</div>			
Projekt:	OBNOVA ŠVICARIJE	Risba: ...	
Načrt:	1 ARHITEKTURA	Datum: avgust 2017	Merilo: 1:25
Faza	PZI OPREMA 2.FAZA	Številka projekta: 11/2012	Št.lista:

omarica s
snemljivim
hrbtom, kot
revizijska vrata
za elektro
polico

stenska obloga,
h=210cm

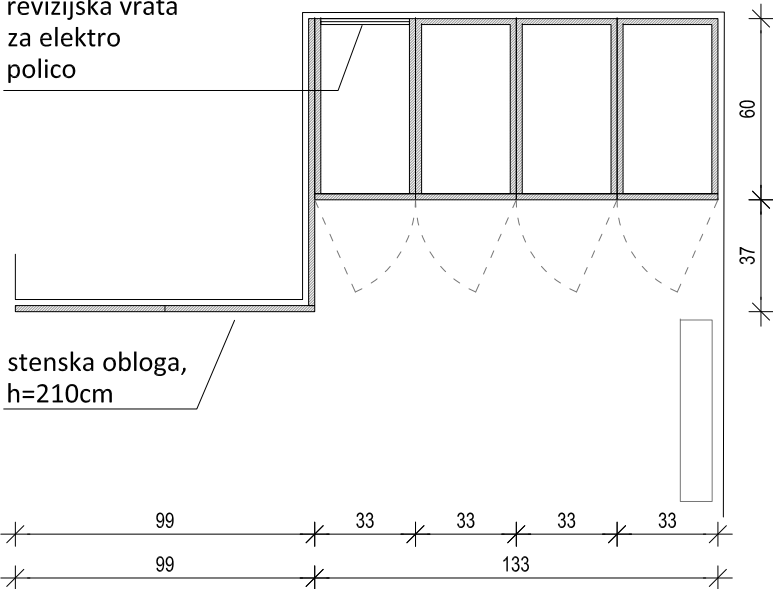

TLORIS

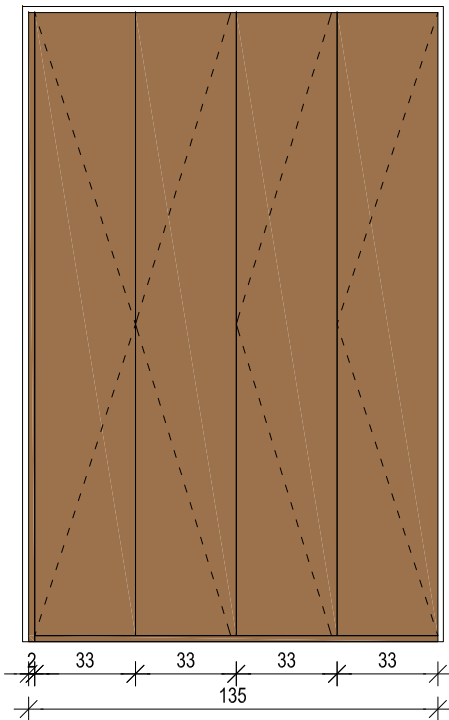

POGLED SPREDAJ

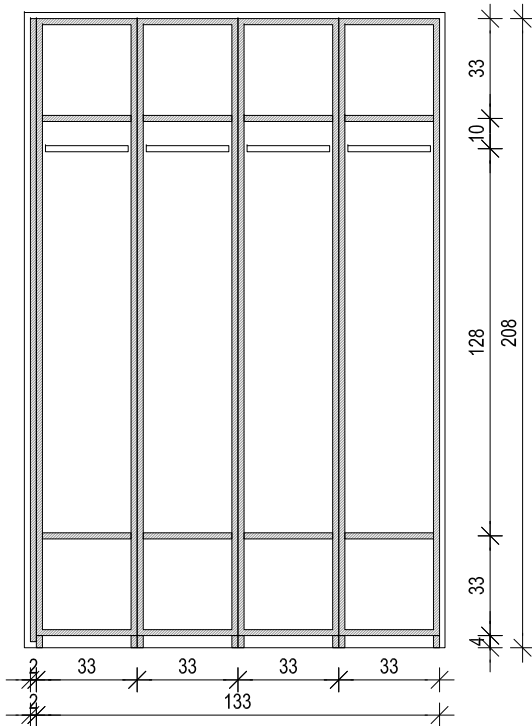

VZDOLŽNI PREREZ

SANITARIJE ZA ZAPOSLENE

GARDEROBNA OMARA

SZ - OM

STENSKA OBLOGA

SZ - SO

GARDEROBNA OMARA

- mere 133 x 82 x g60 cm
- korpus: mdf plošča, d = 25 mm
- vrata : mdf plošča, d = 25 mm
- vse lakirano s pu mat lakom, RAL po izboru projektanta
- kovinsko okovje in tečaji za vrata, sistem za tiho zapiranje
- ročaj na vratih: rezkan masivni leseni profil, v ravnini vratnega krila, kot del vratnega krila
- cilindrična ključavnica na vsakem vratnem krilu
- polica za čevlje, drog za oblačila
- izvedba senčne fuge na stiku s steno

STENSKA OBLOGA

- mere: 136 x 208 cm
- mdf plošča, d = 25 mm
- vse lakirano s pu mat lakom, RAL po izboru projektanta
- podkonstrukcija iz obešalnih letev, skrito pritrjevanje

OPOMBA:

- VSE MERE PREVERITI NA LICU MESTA!
- PRED IZDELAVO ELEMENTOV SE IZDELA DELAVNIŠKI NAČRT, KI GA MORA POTRDITI PROJEKTANT, PO PREDHODNEM DOGOVORU Z ZVKDS OE LJUBLJANA!
- VSE SPREMEMBE USKLADITI S PROJEKTANTOM ARHITEKTURE, PO DOGOVORU Z INVESTITORJEM!

arrea
arhitektura d.o.o.

ARREA, arhitektura, d.o.o.
Kolarjeva 58, 1000 Ljubljana
tel:01/565 36 19, fax: 01/565 36 20
e-mail: arrea@arrea.si

Projekt:	OBNOVA ŠVICARIJE	Risba:	...
Načrt:	1 ARHITEKTURA	Datum:	avgust 2017
Faza	PZI OPREMA 2.FAZA	Številka projekta:	11/2012
		Št.lista:	

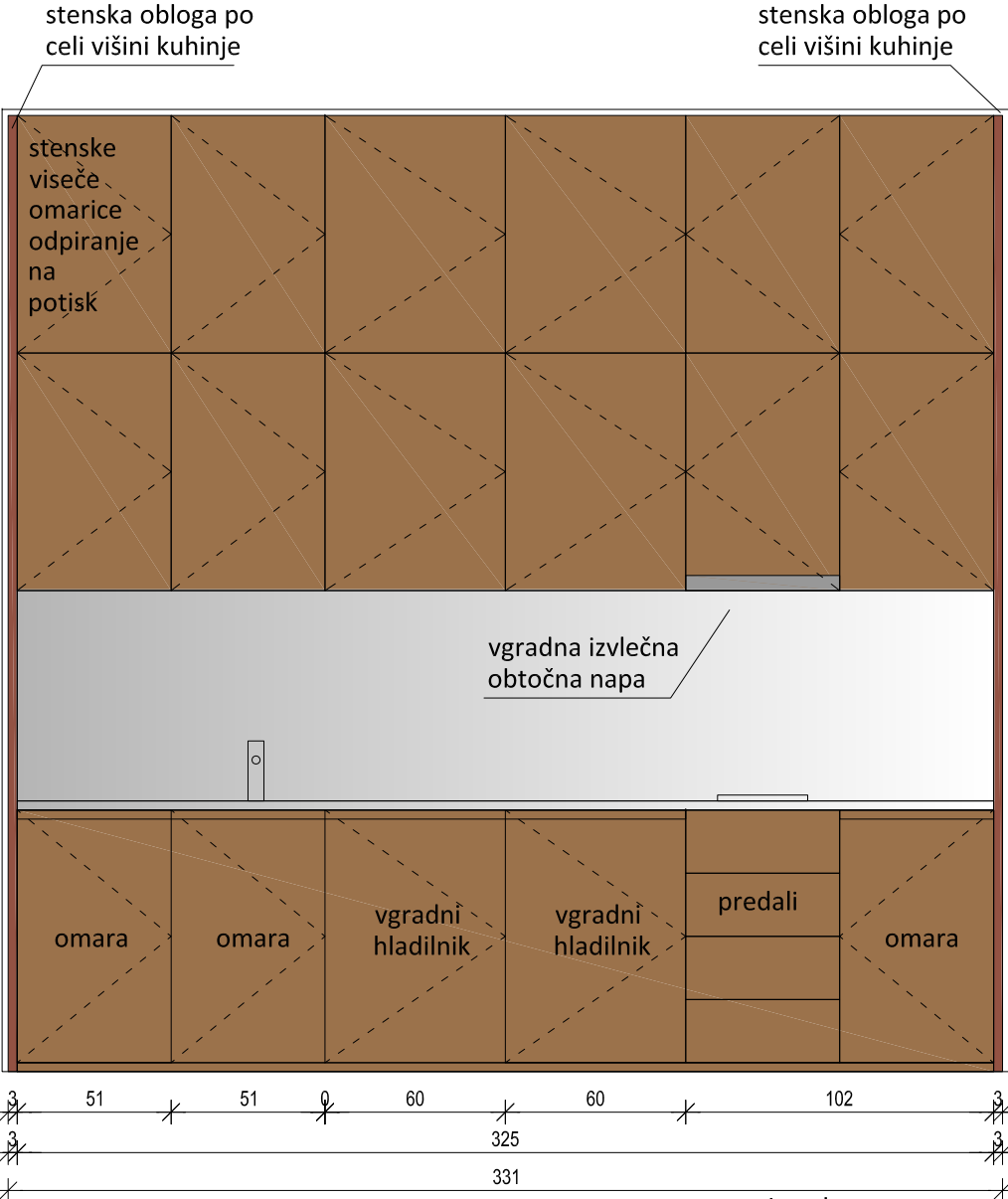

POGLED SPREDAJ

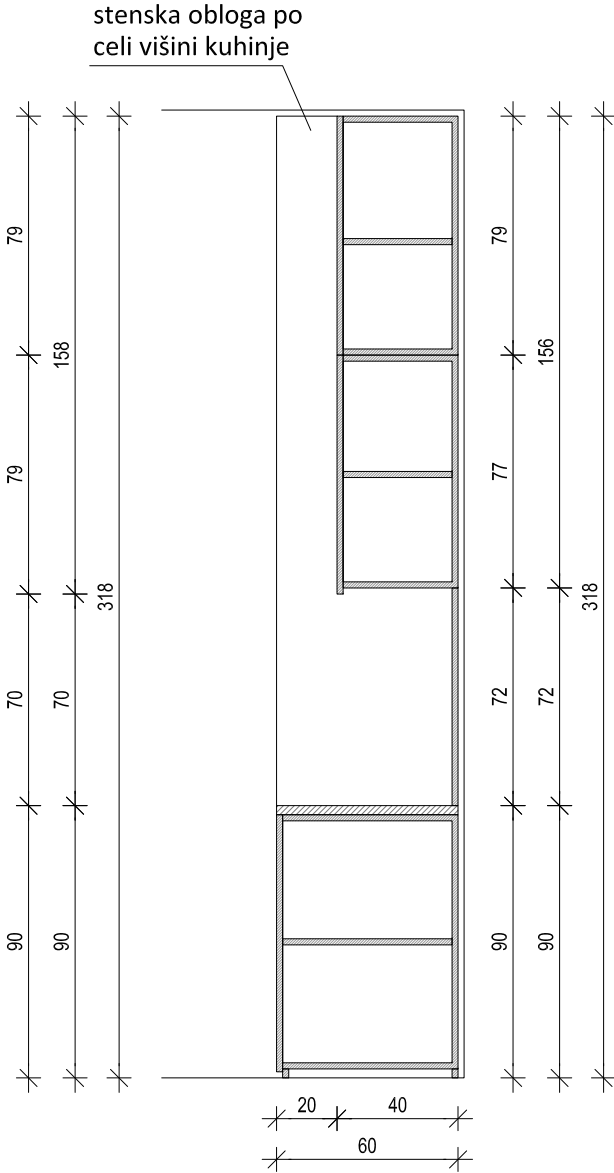

PREČNI PREREZ

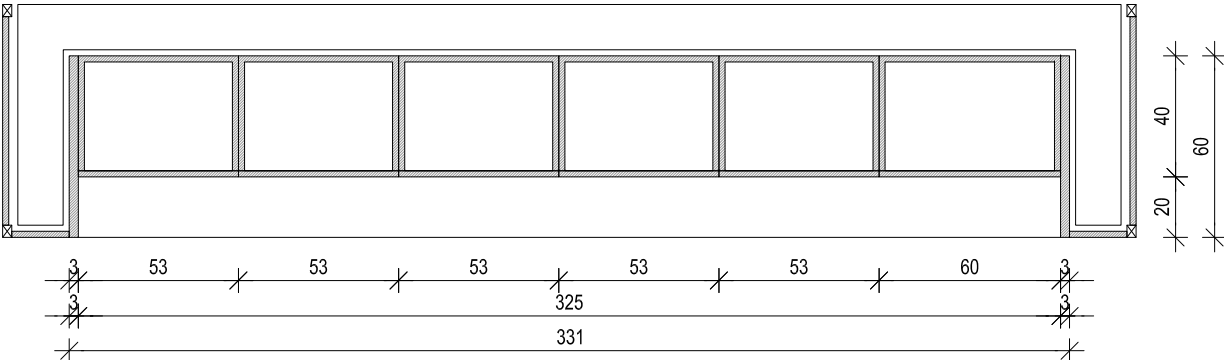
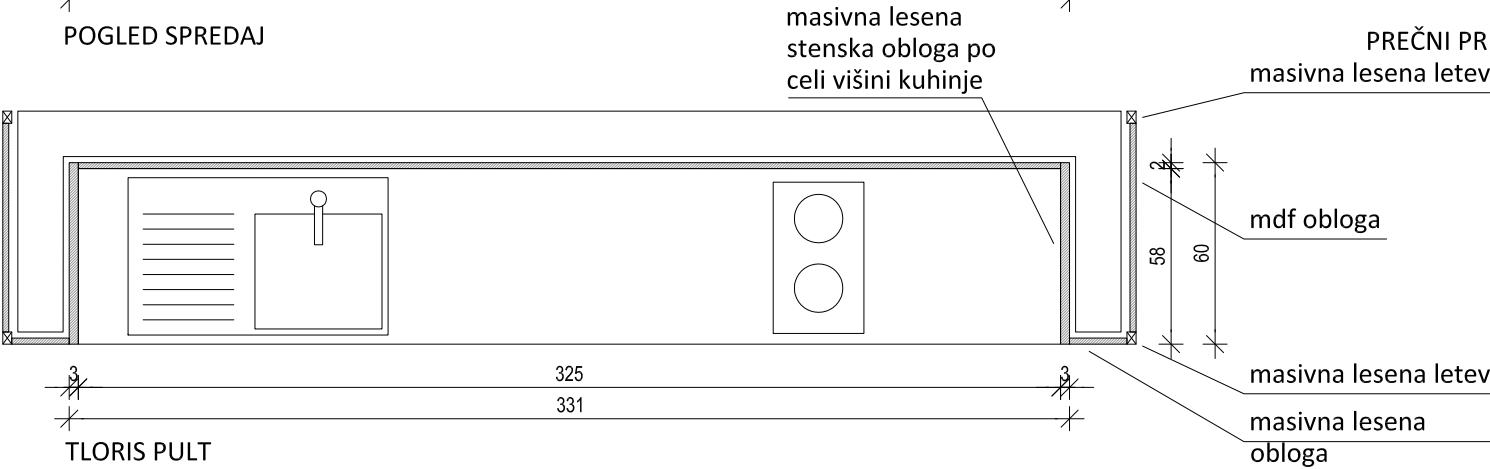

TLORIS VISEČE OMARICE

ČAJNA KUHINJA

ČK-1,2,3

PODPULTNE OMARICE

- mere: 331 x g60 x h90 cm
- korpus, vrata, predali: mdf plošča, d = 25 mm, lakirano s pu mat lakom, RAL po izboru projektanta
- ročaj na vratih: rezkan masivni leseni profil, v ravlini vratnega krila, kot del vratnega krila
- kovinsko okovje in tečaji za vrata, sistem za tiho zapiranje
- skrito kovinsko okovje za predale, sistem za tiho zapiranje

STENSKA OBLOGA STRANIC

- stenska obloga stranic: masivna lesena plošča, smreka, d = 30 mm
- izvedba senčne fuge na stiku s steno
- z luženjem in končnim oljenjem masivnega lesa imitirati barvo starega oljenega macesna, med seboj mešati več različnih odtenkov lužil po navodilih restavradorja. S kombinacijo šelaka, lužila in toniranega olja v pravem razmerju dobimo želeno barvo starega macesna (orange šelak brez voska in topilo, dvakratno luženje, lužila: temni oreh, zlato rjava, vrtiničast les, oljenje).

VISEČE OMARICE

- mere: 331 x g60 x h158 cm
- korpus, vrata: mdf plošča, d = 25 mm, lakirano s pu mat lakom, RAL po izboru projektanta
- ročaj na vratih: podaljšana vrata, inox zaščita z zadnje strani, odpiranje na potisk
- kovinsko okovje in tečaji za vrata

KUHINJSKI PULT, OBLOGA NIŠE

- pult, stenska obloga hrbta kuhinje, d = 30mm, ultrapas alu, leseni masivni rob
- podkonstrukcija za stensko oblogo iz obešalnih letev, skrito pritrdjevanje

KUHINJSKI APARATI IN OPREMA

- vgradni podpultni hladilnik z zmrzovalnim predalom, kot npr. Gorenje RBIU6092AW
- steklokeramično kuhališče, kot npr. Gorenje ECT330CSC ali Whirlpool AKT315IX
- inox korito z očejevalnikom, kot npr. Alveus Pure 40
- vgradna izvlečna obtočna napa, kot npr. Gorenje BHP623E13X
- kromirana stoječa enoročna mešalna baterija DN 15 s premičnim izpustom, kot npr. ZUCCHETTI Pan ZP6284
- vključno z vsemi tesnilnimi in pritrdilnimi materiali, ventili, PVC sifonom in odtočno garnituro, pokrivnimi rozetami

OPOMBA:

- VSE MERE PREVERITI NA LICU MESTA!
- PRED IZDELAVO ELEMENTOV SE IZDELA DELAVNIŠKI NAČRT, KI GA MORA POTRDITI PROJEKTANT, PO PREDHODNEM DOGOVORU Z ZVKDS OE LJUBLJANA!
- VSE SPREMEMBE USKLADITI S PROJEKTANTOM ARHITEKTURE, PO DOGOVORU Z INVESTITORJEM!

arrea
arhitektura d.o.o.

ARREA, arhitektura, d.o.o.
Kolarjeva 58, 1000 Ljubljana
tel:01/565 36 19, fax: 01/565 36 20
e-mail: arrea@arrea.si

Projekt:	OBNOVA ŠVICARIJE	Risba:	...
Načrt:	1 ARHITEKTURA	Datum:	avgust 2017
Faza	PZI OPREMA 2.FAZA	Številka projekta:	11/2012
		Št.lista:	

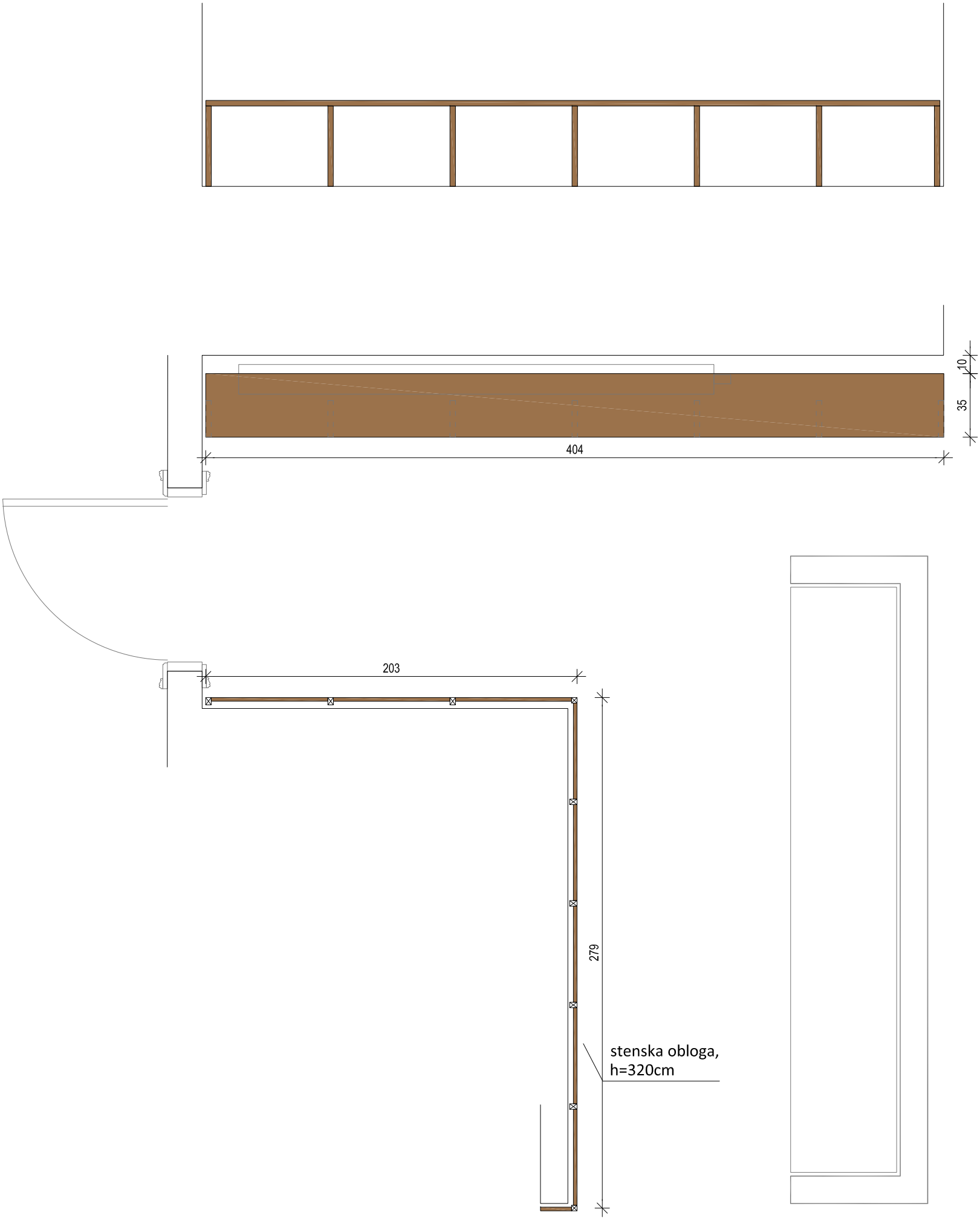

ČAJNA KUHINJA	
KLOP, STENSKA OBLOGA	ČK - KL
STENSKA OBLOGA	ČK - SO

KLOP
- mere: 404 x 35 x h47 cm
- sedež, podpore: masivna mizarska plošča, smreka, d = 30 mm

STENSKA OBLOGA
- mere: razvita dolžina l=5m, h=320cm
- mdf plošča, d= 25 mm, lakirano v pu mat lakom
- med vsakim poljem masivna lesena letev, 3 x 4 cm, smreka
- podkonstrukcija iz obešalnih letev, skrito pritrdjevanje
- izvedba senčne fuge na stiku s steno

- z luženjem in končnim oljenjem masivnega lesa imitirati barvo starega oljenega macesna, med seboj mešati več različnih odtenkov lužil po navodilih restavratorja. S kombinacijo šelaka, lužila in toniranega olja v pravem razmerju dobimo želeno barvo starega macesna. (orange šelak brez voska in topilo, dvakratno luženje, lužila: temni oreh, zlato rjava, vrtiničast les, oljenje)

- barvo in obdelavo vseh lesenih elementov uskladiti z obstoječo opremo!

OPOMBA:
- VSE MERE PREVERITI NA LICU MESTA!
- PRED IZDELAVO ELEMENTOV SE IZDELA DELAVNIŠKI NAČRT, KI GA MORA POTRDITI PROJEKTANT, PO PREDHODNEM DOGOVORU Z ZVKDS OE LJUBLJANA!
- VSE SPREMEMBE USKLADITI S PROJEKTANTOM ARHITEKTURE, PO DOGOVORU Z INVESTITORJEM!

<div><div>arrea</div><div>arhitektura d.o.o.</div></div> <div>ARREA, arhitektura, d.o.o. Kolarjeva 58, 1000 Ljubljana tel:01/565 36 19, fax: 01/565 36 20 e-mail: arrea@arrea.si</div>			
Projekt:	OBNOVA ŠVICARIJE	Risba:	...
Načrt:	1 ARHITEKTURA	Datum:	avgust 2017
Faza	PZI OPREMA 2.FAZA	Številka projekta:	11/2012
		Št.lista:	

REGAL

- mere 150 x 220 x 40 cm
- korpus, police: masivna mizarska plošča, smreka, d=30mm
- z luženjem in končnim oljenjem masivnega lesa imitirati barvo starega oljenega macesna, med seboj mešati več različnih odtenkov lužil po navodilih restavratorja. S kombinacijo šelaka, lužila in toniranega olja v pravem razmerju dobimo zeleno barvo starega macesna (orange šelak brez voska in topilo, dvakratno luženje, lužila: temni oreh, zlato rjava, vrtiničast les, oljenje)
- kovinska kolesa z zavoro, primerna za parket, ustrezne nosilnosti na težo polnega regala knjig

REGAL

- mere 150 x 220 x 40 cm
- korpus, police: masivna mizarska plošča, smreka, d=30mm
- z luženjem in končnim oljenjem masivnega lesa imitirati barvo starega oljenega macesna, med seboj mešati več različnih odtenkov lužil po navodilih restavratorja. S kombinacijo šelaka, lužila in toniranega olja v pravem razmerju dobimo zeleno barvo starega macesna (orange šelak brez voska in topilo, dvakratno luženje, lužila: temni oreh, zlato rjava, vrtiničast les, oljenje)
- kovinska kolesa z zavoro, primerna za parket, ustrezne nosilnosti na težo polnega regala knjig

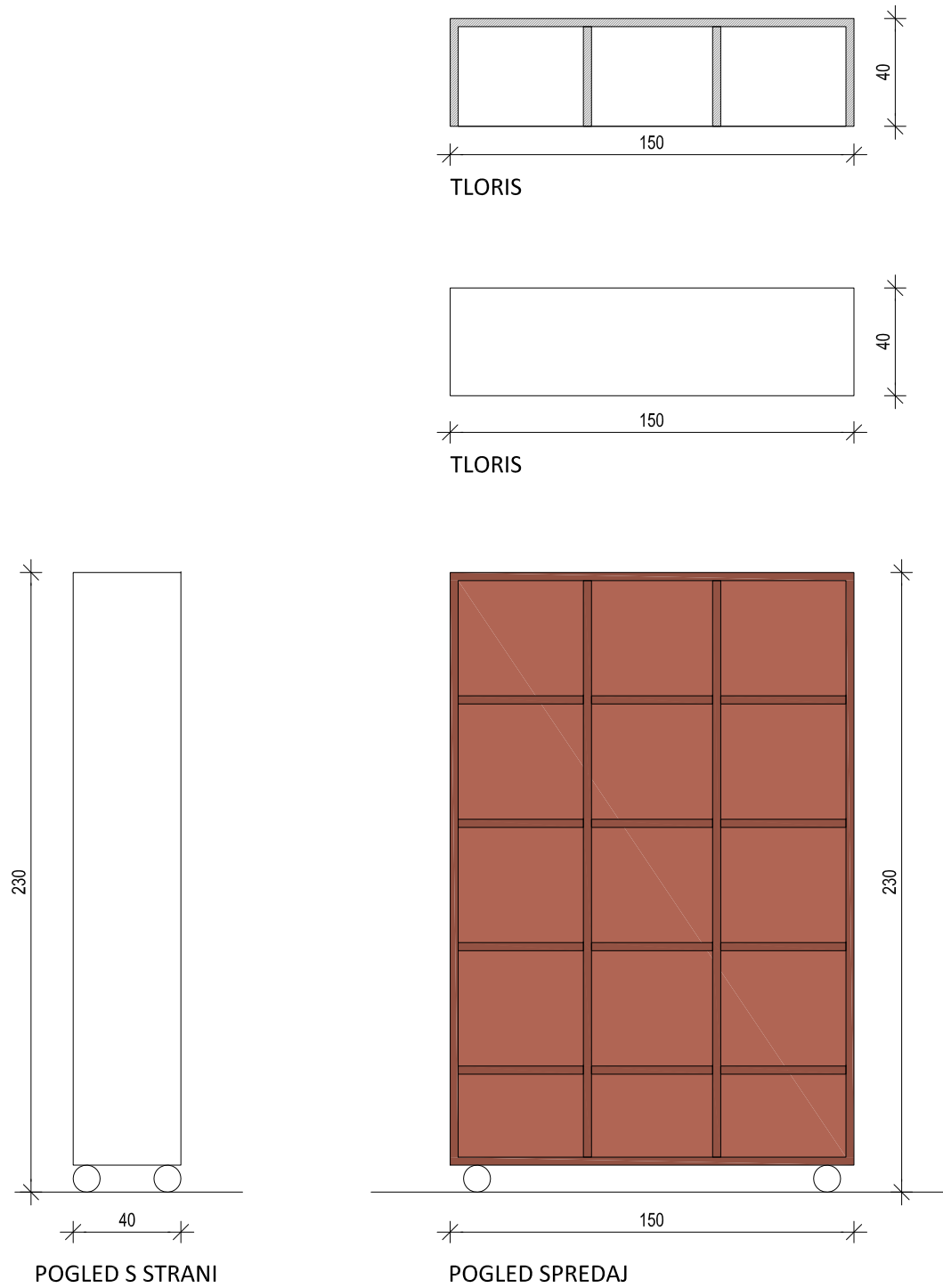

OPOMBA:

- VSE MERE PREVERITI NA LICU MESTA!
- PRED IZDELAVO ELEMENTOV SE IZDELA DELAVNIŠKI NAČRT, KI GA MORA POTRDITI PROJEKTANT, PO PREDHODNEM DOGOVORU Z ZVKDS OE LJUBLJANA!
- VSE SPREMEMBE USKLADITI S PROJEKTANTOM ARHITEKTURE, PO DOGOVORU Z INVESTITORJEM!

PREDALNIK

- mere 45 x 55 x h60 cm
- korpus, predali, fronte: masivna mizarska plošča, smreka, d=25mm
- z luženjem in končnim oljenjem masivnega lesa imitirati barvo starega oljenega macesna, med seboj mešati več različnih odtenkov lužil po navodilih restavratorja. S kombinacijo šelaka, lužila in toniranega olja v pravem razmerju dobimo želeno barvo starega macesna (orange šelak brez voska in topilo, dvakratno luženje, lužila: temni oreh, zlato rjava, vrtiničast les, oljenje).
- skrito kovinsko okovje za predale, sistem za tiho zapiranje

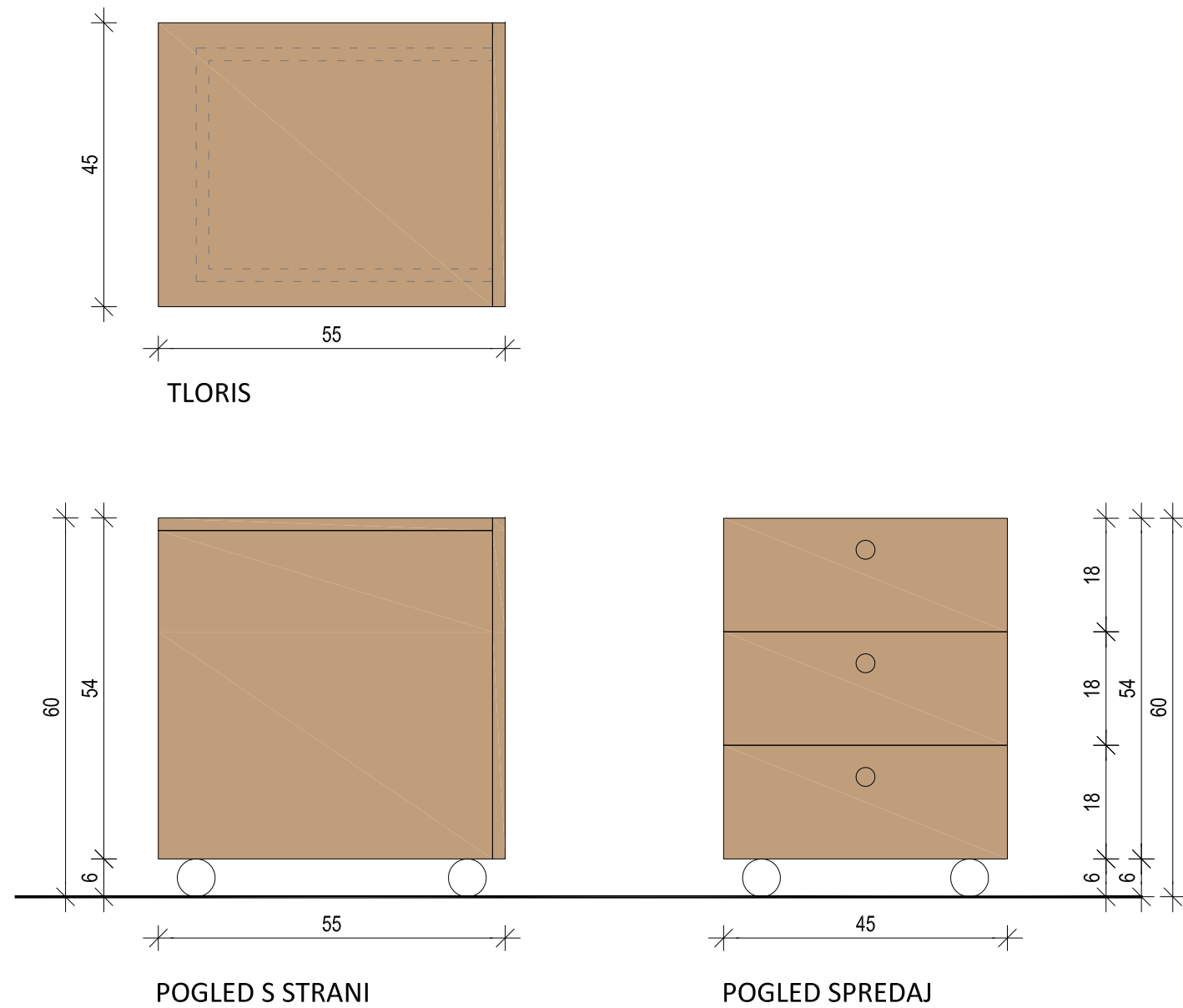

OPOMBA:

- VSE MERE PREVERITI NA LICU MESTA!
- PRED IZDELAVO ELEMENTOV SE IZDELA DELAVNIŠKI NAČRT, KI GA MORA POTRDITI PROJEKTANT, PO PREDHODNEM DOGOVORU Z ZVKDS OE LJUBLJANA!
- VSE SPREMEMBE USKLADITI S PROJEKTANTOM ARHITEKTURE, PO DOGOVORU Z INVESTITORJEM!

PODNOŽJE

- kovinopasarski izdelek
- kovinski profil 30 x 30 mm, zvari brušeni v ravnino, protikorozijsko zaščiteno, prašno barvano, RAL po izboru projektanta

PLOŠČA

- mere: 100 x 210 cm
- masivna mizarska plošča, smreka, d = 40 mm
- z luženjem in končnim oljenjem masivnega lesa imitirati barvo starega oljenega macesna, med seboj mešati več različnih odtenkov lužil po navodilih restavratorja. S kombinacijo šelaka, lužila in toniranega olja v pravem razmerju dobimo želeno barvo starega macesna (orange šelak brez voska in topilo, dvakratno luženje, lužila: temni oreh, zlato rjava, vrtiničast les, oljenje)

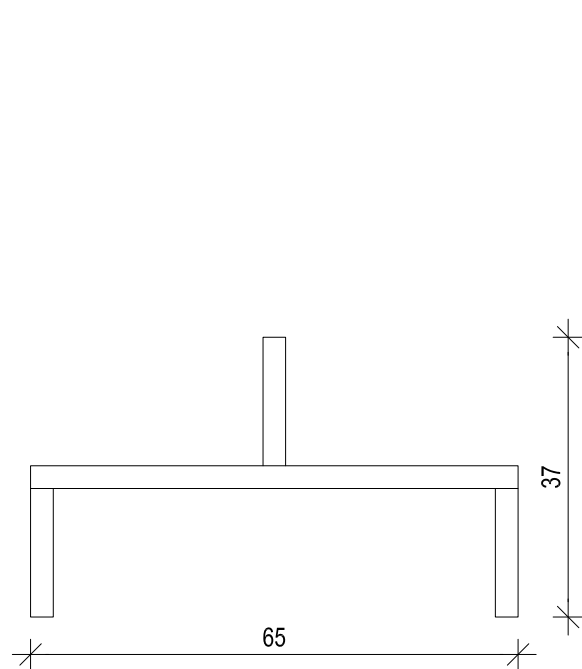

TLORIS

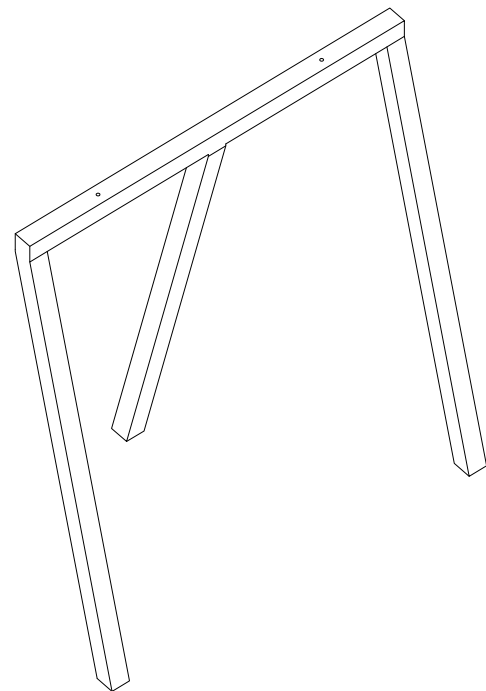

AKSONOMETRIČNI POGLED

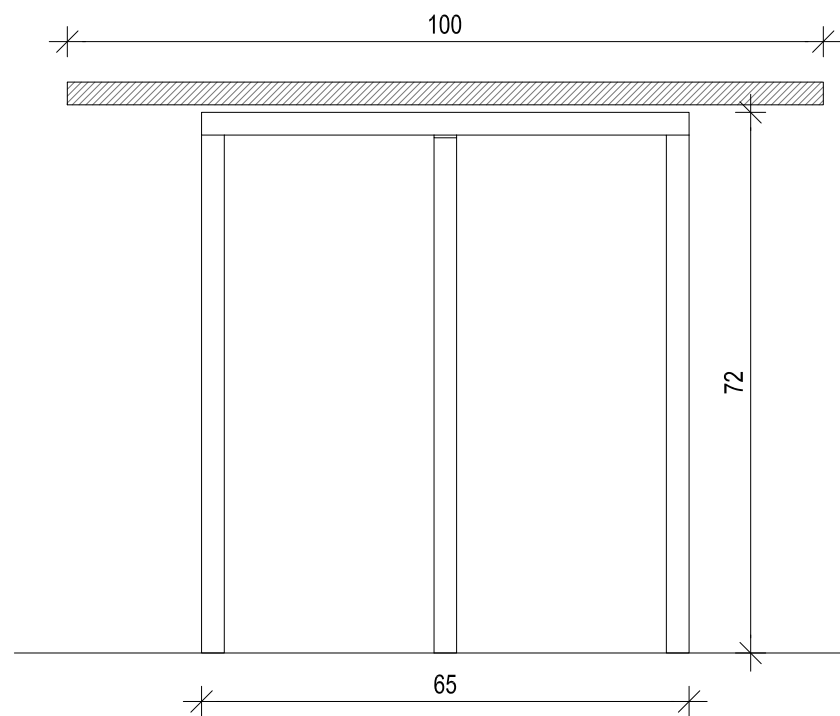

POGLED S STRANI



POGLED SPREDAJ

OPOMBA:

- VSE MERE PREVERITI NA LICU MESTA!
- PRED IZDELAVO ELEMENTOV SE IZDELA DELAVNIŠKI NAČRT, KI GA MORA POTRDITI PROJEKTANT, PO PREDHODNEM DOGOVORU Z ZVKDS OE LJUBLJANA!
- VSE SPREMEMBE USKLADITI S PROJEKTANTOM ARHITEKTURE, PO DOGOVORU Z INVESTITORJEM!

PODNOŽJE (ni tipsko)

- kovinsko podnožje
- kovinski jekleni profil 30 x 30 mm, zvari brušeni v ravnino, protikorozijsko zaščiteno, prašno barvano, RAL po izboru projektanta
- sistem za preklopno podnožje (zložljiva miza)

PLOŠČA

- mere: 80 x 200 cm
- masivna mizarska plošča, smreka, d = 40 mm
- z luženjem in končnim oljenjem masivnega lesa imitirati barvo starega oljenega macesna, med seboj mešati več različnih odtenkov lužil po navodilih restavratorja. S kombinacijo šelaka, lužila in toniranega olja v pravem razmerju dobimo želeno barvo starega macesna (orange šelak brez voska in topilo, dvakratno luženje, lužila: temni oreh, zlato rjava, vrtiničast les, oljenje)



PRIKAZ SISTEMA ZA PREKLOP PODNOŽJA

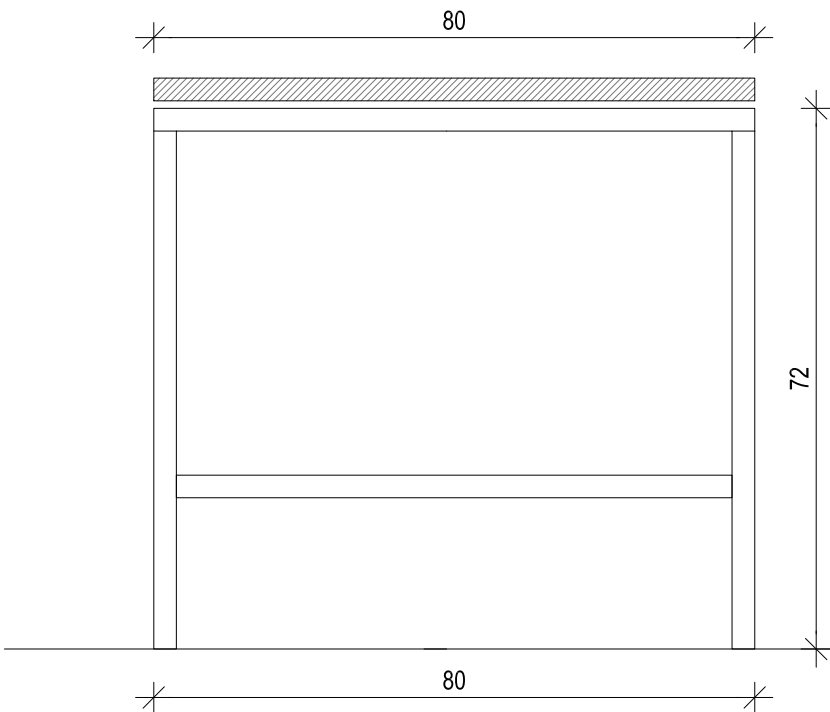

POGLED S STRANI

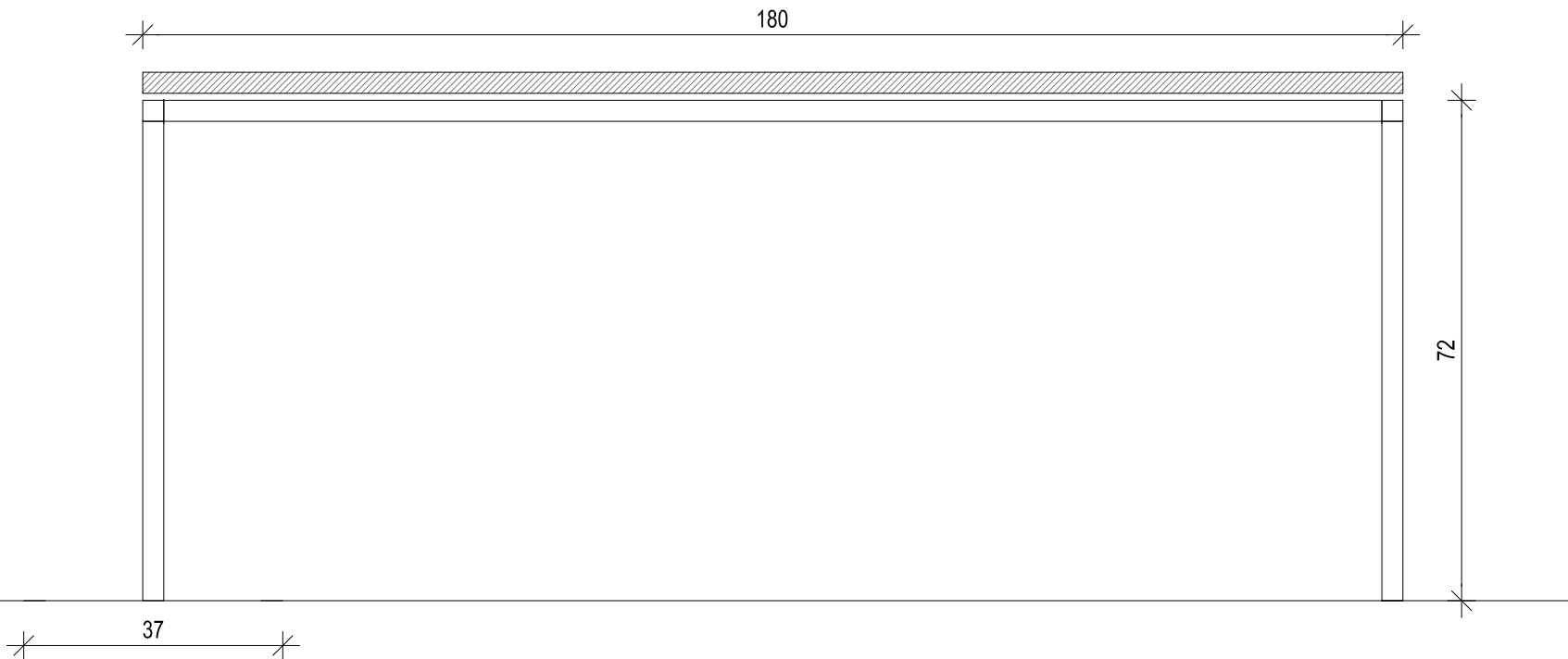

POGLED SPREDAJ

OPOMBA:

- VSE MERE PREVERITI NA LICU MESTA!
- PRED IZDELAVO ELEMENTOV SE IZDELA DELAVNIŠKI NAČRT, KI GA MORA POTRDITI PROJEKTANT, PO PREDHODNEM DOGOVORU Z ZVKDS OE LJUBLJANA!
- VSE SPREMEMBE USKLADITI S PROJEKTANTOM ARHITEKTURE, PO DOGOVORU Z INVESTITORJEM!

<div><div>arrea</div><div>arhitektura d.o.o.</div></div> <div>ARREA, arhitektura, d.o.o. Kolarjeva 58, 1000 Ljubljana tel:01/565 36 19, fax: 01/565 36 20 e-mail: arrea@arrea.si</div>			
Projekt:	OBNOVA ŠVICARIJE	Risba:	...
Načrt:	1 ARHITEKTURA	Datum:	avgust 2017
Faza	PZI OPREMA 2.FAZA	Številka projekta:	11/2012
		Št.lista:	

PODNOŽJE
- leseno podnožje, masivni leseni les, smreka, struženo po shemi

PLOŠČA
- mere: 80 x 80 cm
- masivna mizarska plošča, smreka, d = 40 mm

- z luženjem in končnim oljenjem masivnega lesa imitirati barvo starega oljenega macesna, med seboj mešati več različnih odtenkov lužil po navodilih restavratorja. S kombinacijo šelaka, lužila in toniranega olja v pravem razmerju dobimo želeno barvo starega macesna. (orange šelak brez voska in topilo, dvakratno luženje, lužila: temni oreh, zlato rjava, vrtiničast les, oljenje)

- barvo in obdelavo vseh lesenih elementov uskladiti z obstoječo opremo!

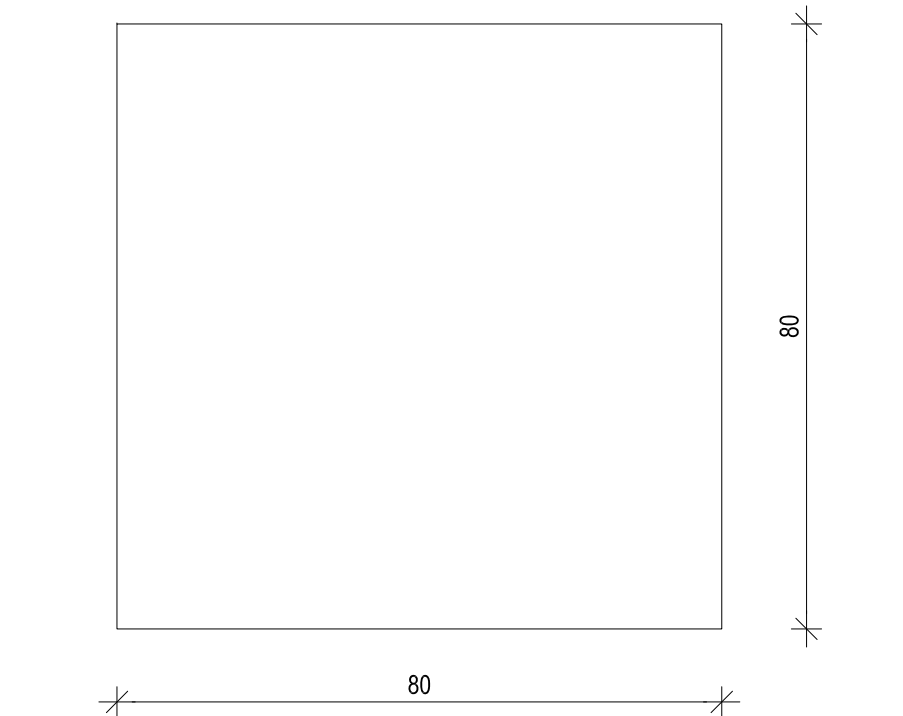

TLORIS

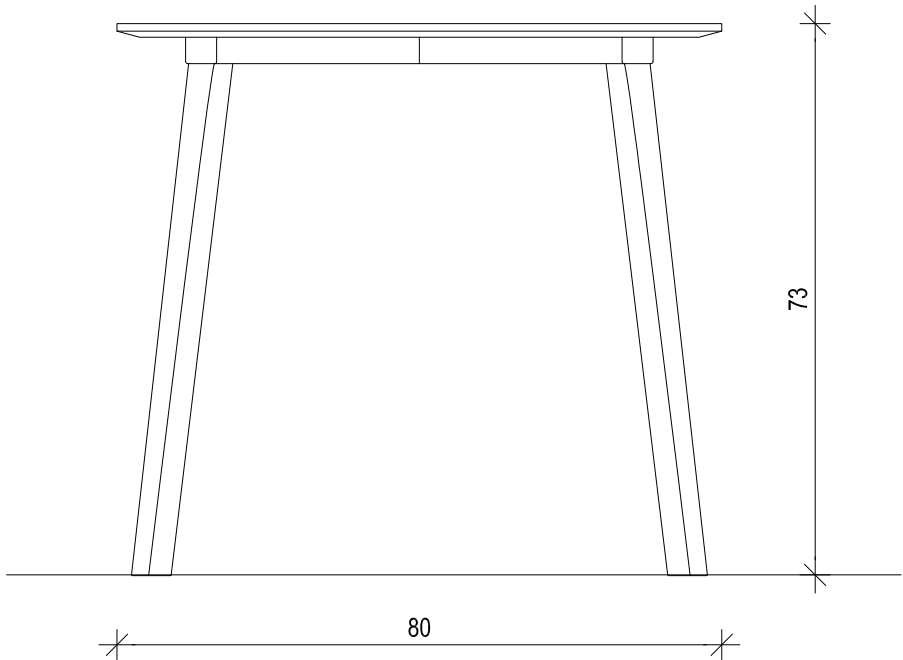

POGLED S STRANI

OPOMBA:
- VSE MERE PREVERITI NA LICU MESTA!
- PRED IZDELAVO ELEMENTOV SE IZDELA DELAVNIŠKI NAČRT, KI GA MORA POTRDITI PROJEKTANT, PO PREDHODNEM DOGOVORU Z ZVKDS OE LJUBLJANA!
- VSE SPREMEMBE USKLADITI S PROJEKTANTOM ARHITEKTURE, PO DOGOVORU Z INVESTITORJEM!

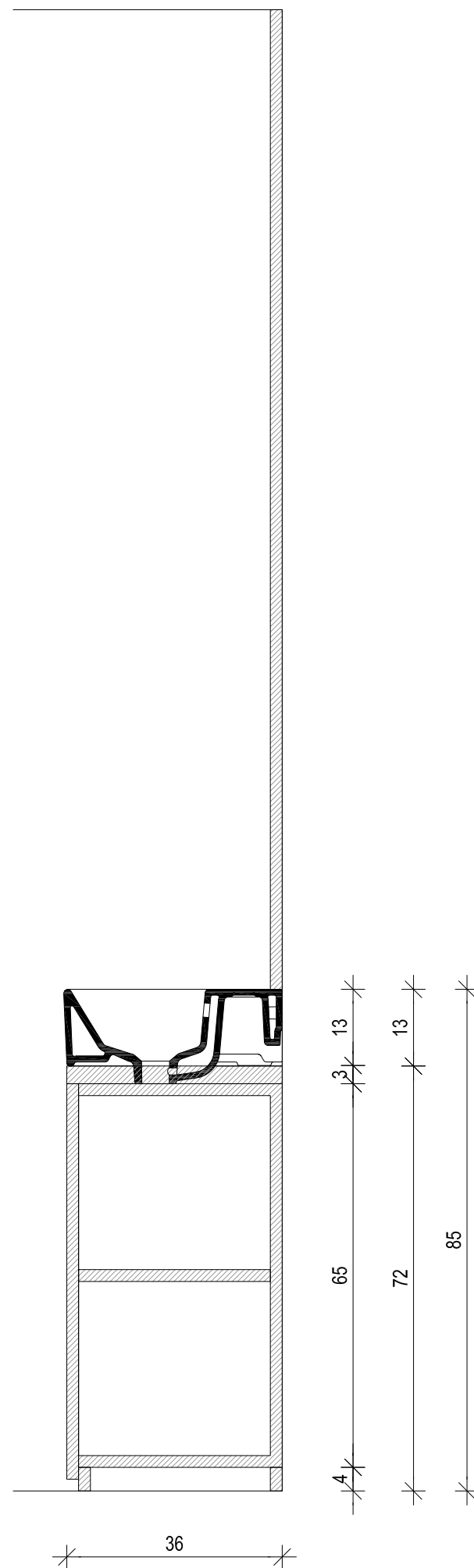
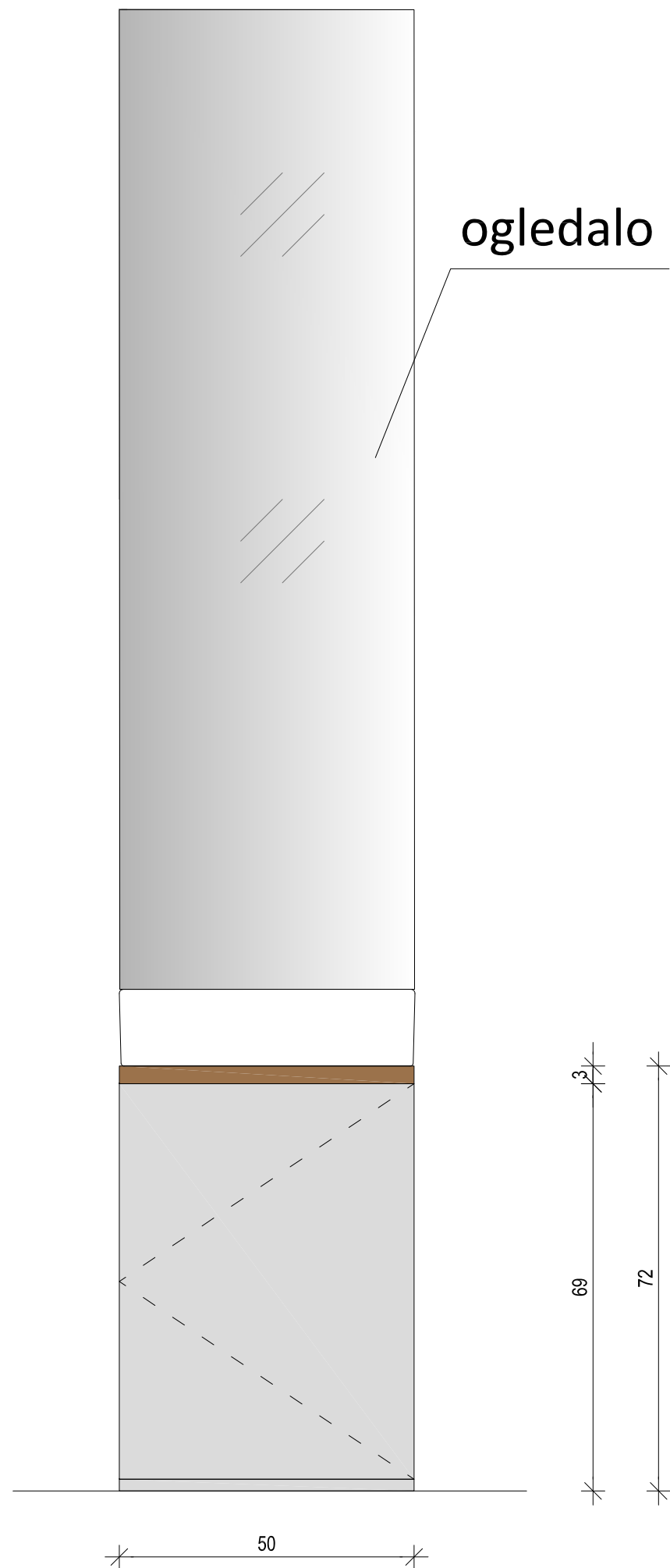

OMARICA POD UMIVALNIKOM	KO
-------------------------	----

- OMARICA POD UMIVALNIKOM
- mere: 50 x 70 x 36 cm
 - korpus: mdf plošča, d = 25 mm
 - vrata : mdf plošča, d = 25 mm
 - pult: 36 x 50 cm, vlagoodporna vezana plošča, obdelana z ultrapasom, barva po izboru projektanta, masivni leseni rob, d = 3 cm
 - vse lakirano s pu mat lakom, RAL po izboru projektanta
 - kovinsko okovje in tečaji za vrata, sistem za tiho zapiranje
 - ročaj na vratih: odpiranje na potisk

OPOMBA:

- VSE MERE PREVERITI NA LICU MESTA!
- PRED IZDELAVO ELEMENTOV SE IZDELA DELAVNIŠKI NAČRT, KI GA MORA POTRDITI PROJEKTANT, PO PREDHODNEM DOGOVORU Z ZVKDS OE LJUBLJANA!
- VSE SPREMEMBE USKLADITI S PROJEKTANTOM ARHITEKTURE, PO DOGOVORU Z INVESTITORJEM!

<div><div>arrea</div><div>arhitektura d.o.o.</div></div> <div>ARREA, arhitektura, d.o.o. Kolarjeva 58, 1000 Ljubljana tel:01/565 36 19, fax: 01/565 36 20 e-mail: arrea@arrea.si</div>			
Projekt:	OBNOVA ŠVICARIJE	Risba:	...
Načrt:	1 ARHITEKTURA	Datum:	avgust 2017
Faza	PZI OPREMA 2.FAZA	Številka projekta:	11/2012
		Št.lista:	

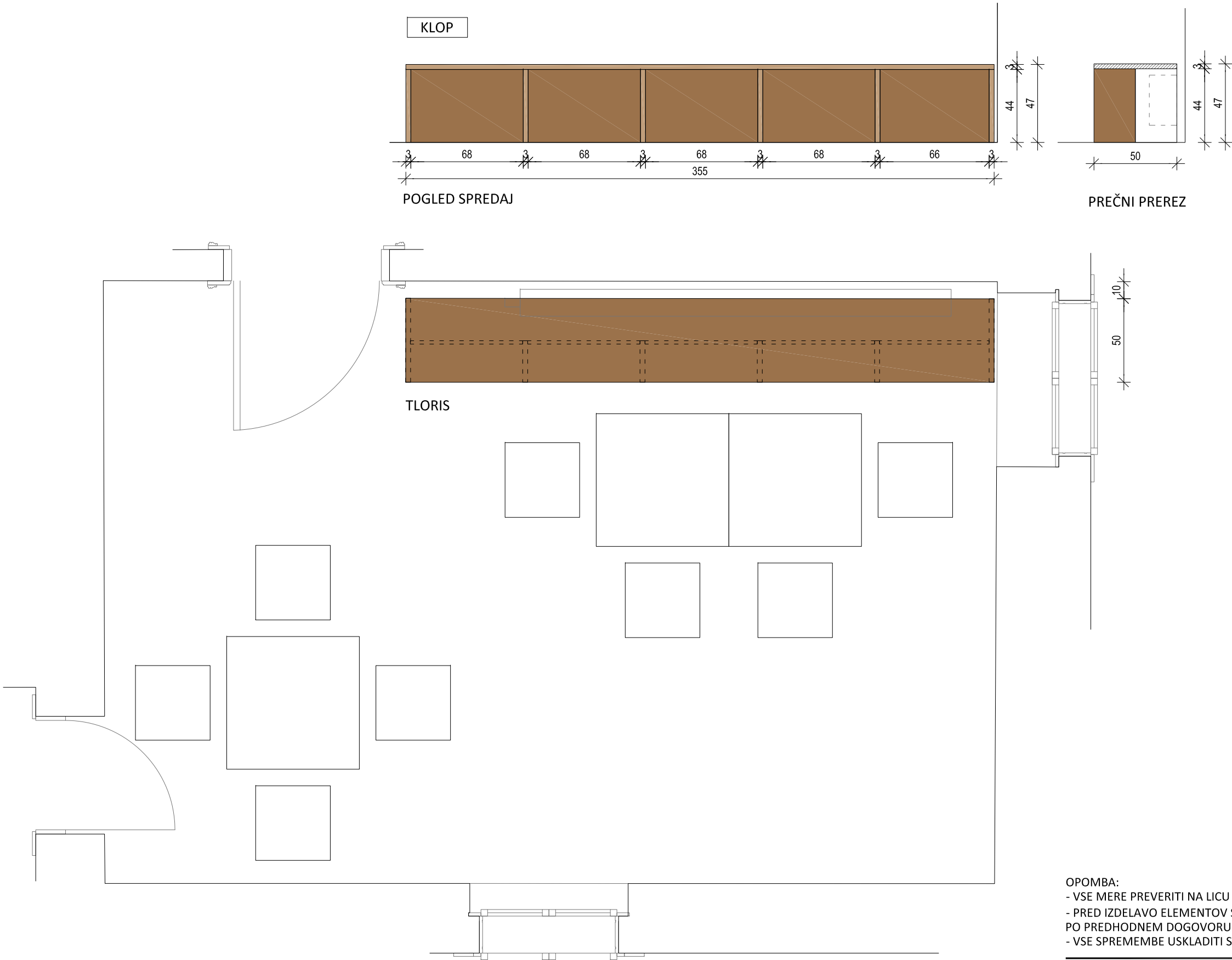

KLOP

- mere: 404 x 35 x h47 cm
- sedež, podpore: masivna mizarska plošča, smreka, d = 30 mm

- z luženjem in končnim oljenjem masivnega lesa imitirati barvo starega oljenega macesna, med seboj mešati več različnih odtenkov lužil po navodilih restavratorja. S kombinacijo šelaka, lužila in toniranega olja v pravem razmerju dobimo želeno barvo starega macesna. (orange šelak brez voska in topilo, dvakratno luženje, lužila: temni oreh, zlato rjava, vrtiničast les, oljenje)

- barvo in obdelavo vseh lesenih elementov uskladiti z obstoječo opremo!

OPOMBA:

- VSE MERE PREVERITI NA LICU MESTA!
- PRED IZDELAVO ELEMENTOV SE IZDELA DELAVNIŠKI NAČRT, KI GA MORA POTRDITI PROJEKTANT, PO PREDHODNEM DOGOVORU Z ZVKDS OE LJUBLJANA!
- VSE SPREMEMBE USKLADITI S PROJEKTANTOM ARHITEKTURE, PO DOGOVORU Z INVESTITORJEM!

- OMARE, PREDALI
- mere 576 x 285 x 70 cm
 - korpus, police: mdf plošča, d=25 mm
 - vrata, fronte predalov: mdf plošča, d=20 mm
 - vse lakirano s pu mat lakom, RAL po izboru projektanta
 - vgradno kovinsko okovje in vgradni tečaji za vrata, sistem za tiho zapiranje
 - skrito okovje za predale, sistem za tiho zapiranje
 - poljubna nastavitev polic, inox čepki, zareze v debelini polic za inox čepke
 - ročaj na vratih: lesena masivna letev 30x40mm, kot del vratnega krila
 - med posameznimi omarami okrasna masivna lesena letev 30x40mm po celi višini omare
 - izvedba senčne fuge na stiku s steno

- KUHINJSKI PULT, OBLOGA NIŠE
- pult 185 x 60 cm, stenska obloga alu 200 x 100 cm, stenska obloga masivni les 2 x 70 x 100 cm
 - d = 30mm, ultrapas alu, leseni masivni rob
 - d = 30mm, masivna lesena plošča, smreka, lakirano s pu mat lakom
 - podkonstrukcija iz obešalnih letev, skrito pritrdjevanje

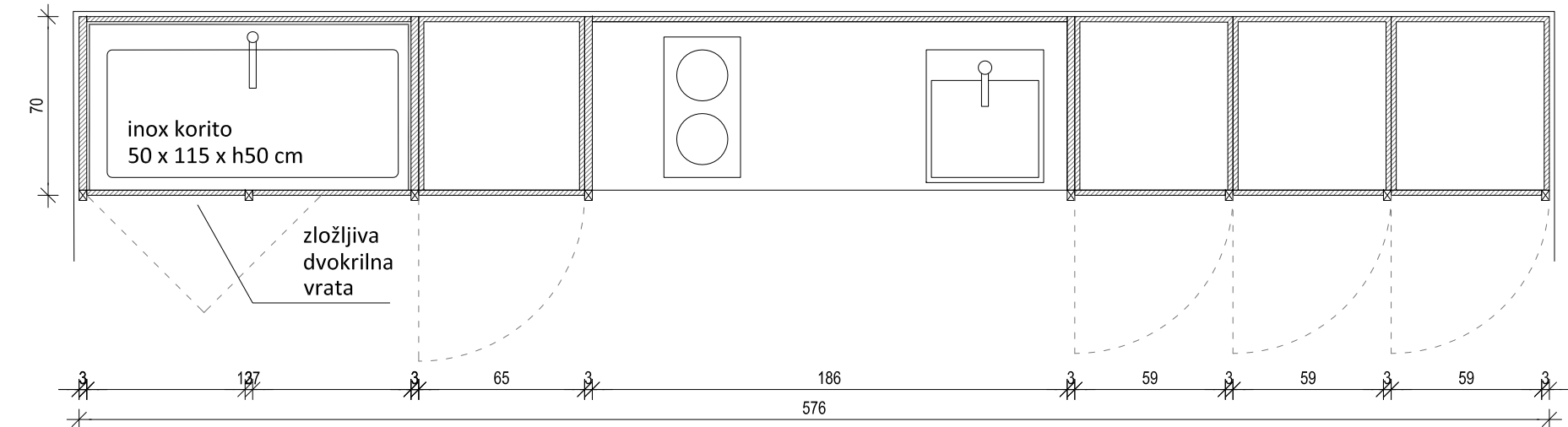

TLORIS

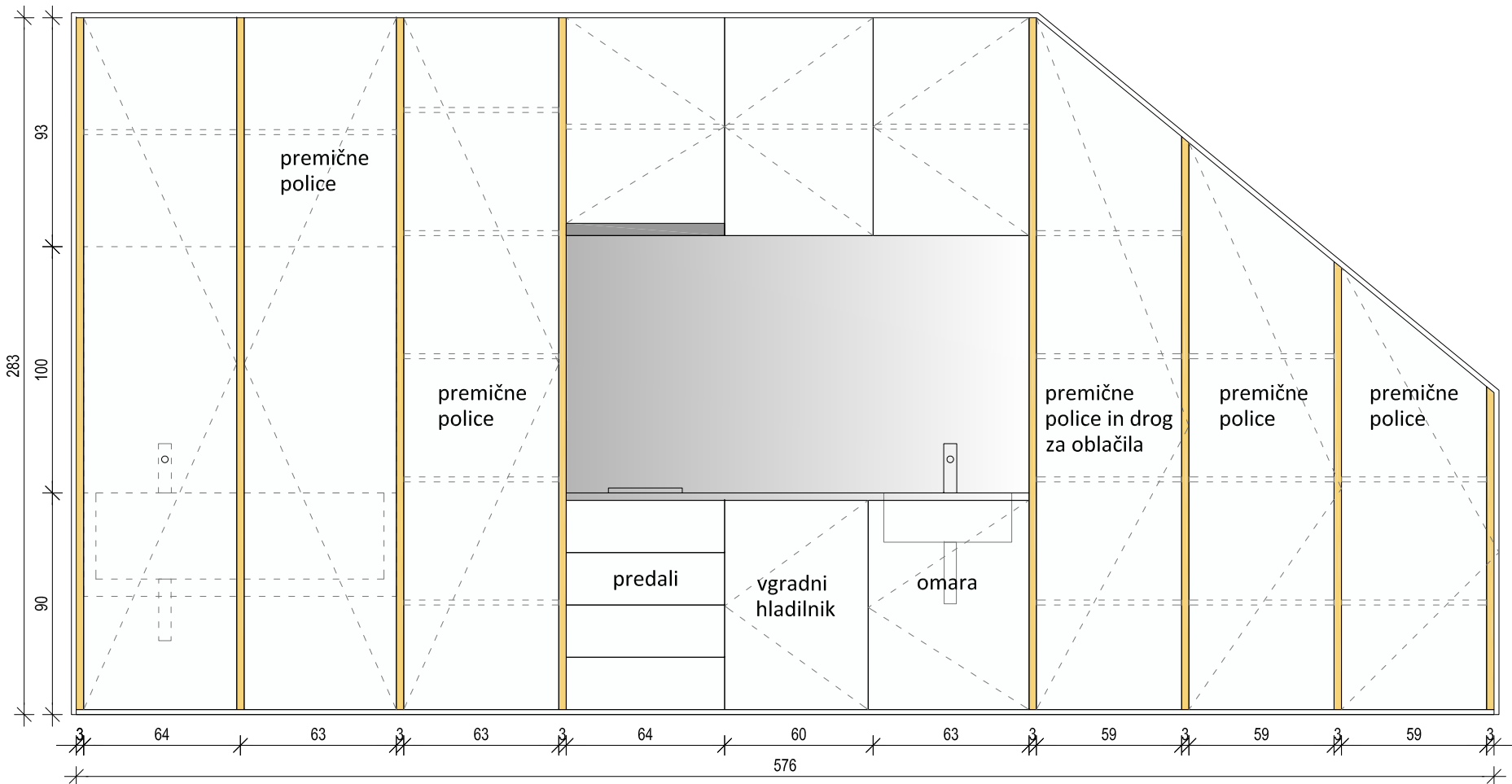

POGLED SPREDAJ

- INOX DELOVNI PULT, INOX KORITO, OBLOGA NIŠE
- delovni pult d = 30 mm, dim 126 x 65 cm, korito 116 x 55 x g50 cm skupaj z delovno površino iz inox pločevine d = 1,5 mm, spredaj maska h=55cm, iz inox pločevine, izdelane v enem kosu s pultom in koritom,
 - inox stenska obloga obloga h = 100 cm, nad pultom, na leseni podlagi, podkonstrukcija iz obešalnih letev, skrito pritrdjevanje
 - izlivna garnitura izdelana iz PVC z lovilec nečistoč,
 - izdelave PVC priključka F50 pred montažo korita zaščitene s čepom,
 - kompletno z vsem vezalnimi materialom, konzolami, podložkami, pritrdilnim in tesnilnim materialom

- KUHINJSKI APARATI IN OPREMA
- vgradni podpultni hladilnik z zmrzovalnim predalom, kot npr. Gorenje RBIU6092AW
 - steklokeramično kuhališče, kot npr. Gorenje ECT330CSC ali Whirlpool AKT315IX
 - inox kuhinjsko korito 46,5 x 52,5 cm, kot npr. Alveus Pure 20
 - vgradna izvlečna obtočna napa, kot npr. Gorenje BHP623E13X
 - kromirana stoječa enoročna mešalna baterija DN 15 s premičnim izpustom, kot npr. ZUCCHETTI Pan ZP6284
 - vključno z vsemi tesnilnimi in pritrdilnimi materiali, ventili, PVC sifonom in odtočno garnituro, pokrivnimi rozetami

PREČNI PREREZ OMARA

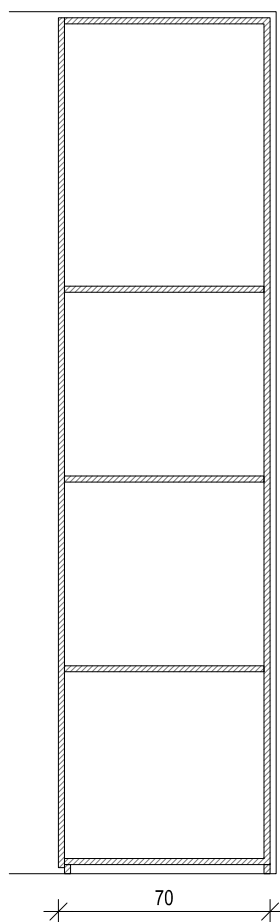

PREČNI PREREZ DELOVNO KORITO

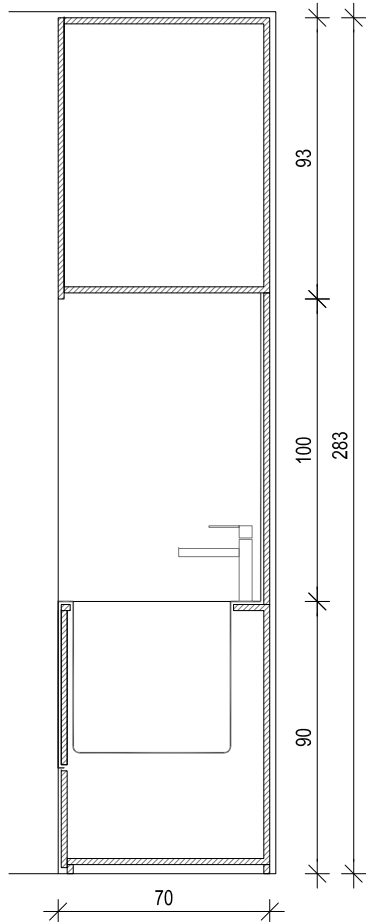

- OPOMBA:
- VSE MERE PREVERITI NA LICU MESTA!
 - PRED IZDELAVO ELEMENTOV SE IZDELA DELAVNIŠKI NAČRT, KI GA MORA POTRDITI PROJEKTANT, PO PREDHODNEM DOGOVORU Z ZVKDS OE LJUBLJANA!
 - VSE SPREMEMBE USKLADITI S PROJEKTANTOM ARHITEKTURE, PO DOGOVORU Z INVESTITORJEM!

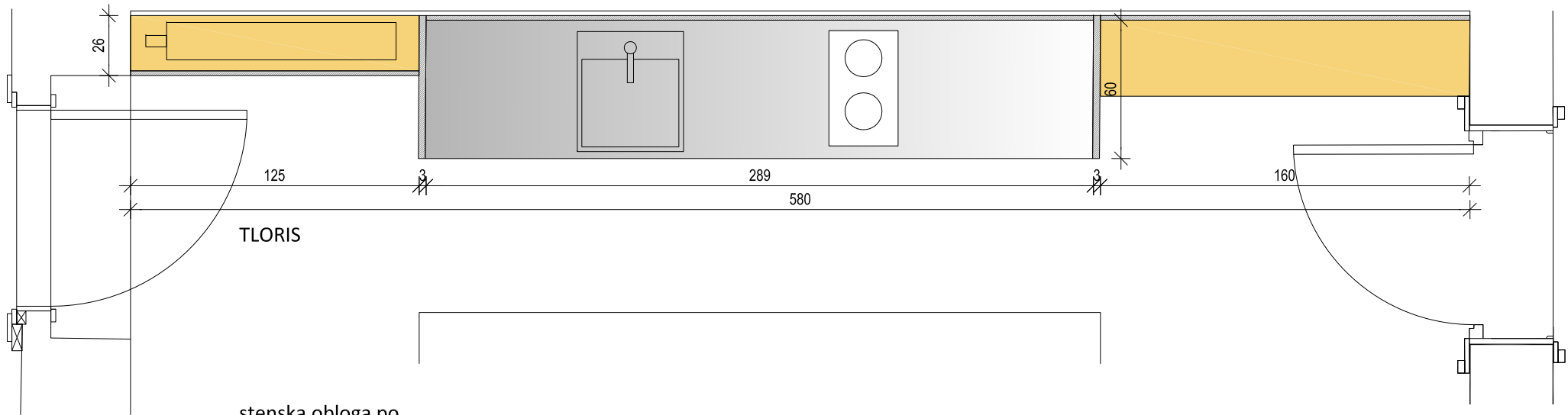

- PODPULTNE OMARICE**
- mere: 230 x g60 x h90 cm
 - korpus, vrata, predali: mdf plošča, d = 25 mm, lakirano s pu mat lakom, RAL po izboru projektanta
 - ročaj na vratih: rezkana lesena masivna letev 30x40mm, kot del vratnega krila
 - med posameznimi omarami okrasna masivna lesena letev 30x40mm po celi višini omare
 - kovinsko okovje in tečaji za vrata in predale, sistem za tiho zapiranje
- STENSKA OBLOGA STRANIC**
- stenska obloga stranic: masivna lesena plošča, smreka, d = 30 mm, h = 283 cm, lakirano s pu mat lakom
 - izvedba senčne fuge na stiku s steno
- VISEČE OMARICE**
- mere: 230 x g40 x h88 cm
 - korpus, vrata, predali: mdf plošča, d = 25 mm, lakirano s pu mat lakom, RAL po izboru projektanta
 - ročaj na vratih: podaljšana vrata, inoks zaščita na notranji strani
 - med posameznimi omarami okrasna masivna lesena letev 30x40mm po celi višini omare
 - kovinsko okovje in tečaji za vrata, sistem za tiho zapiranje

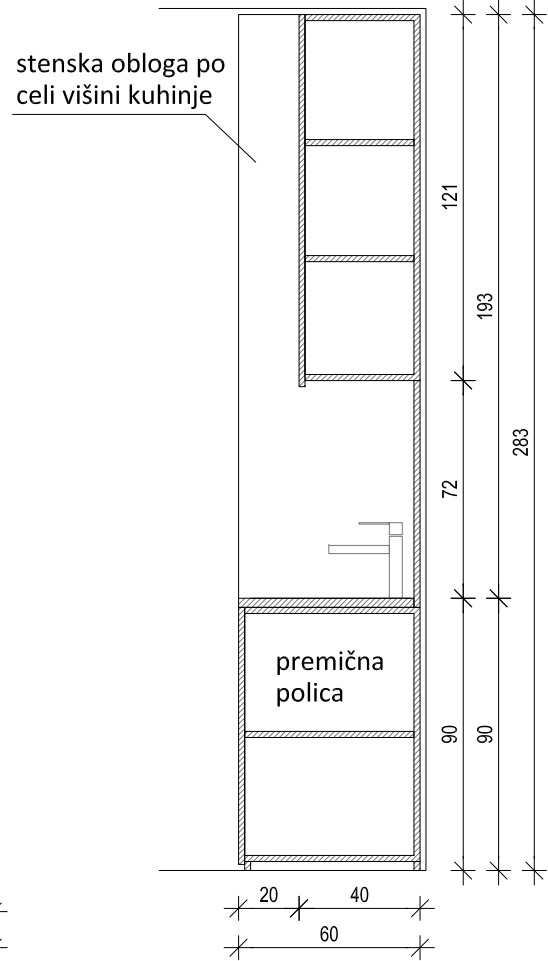
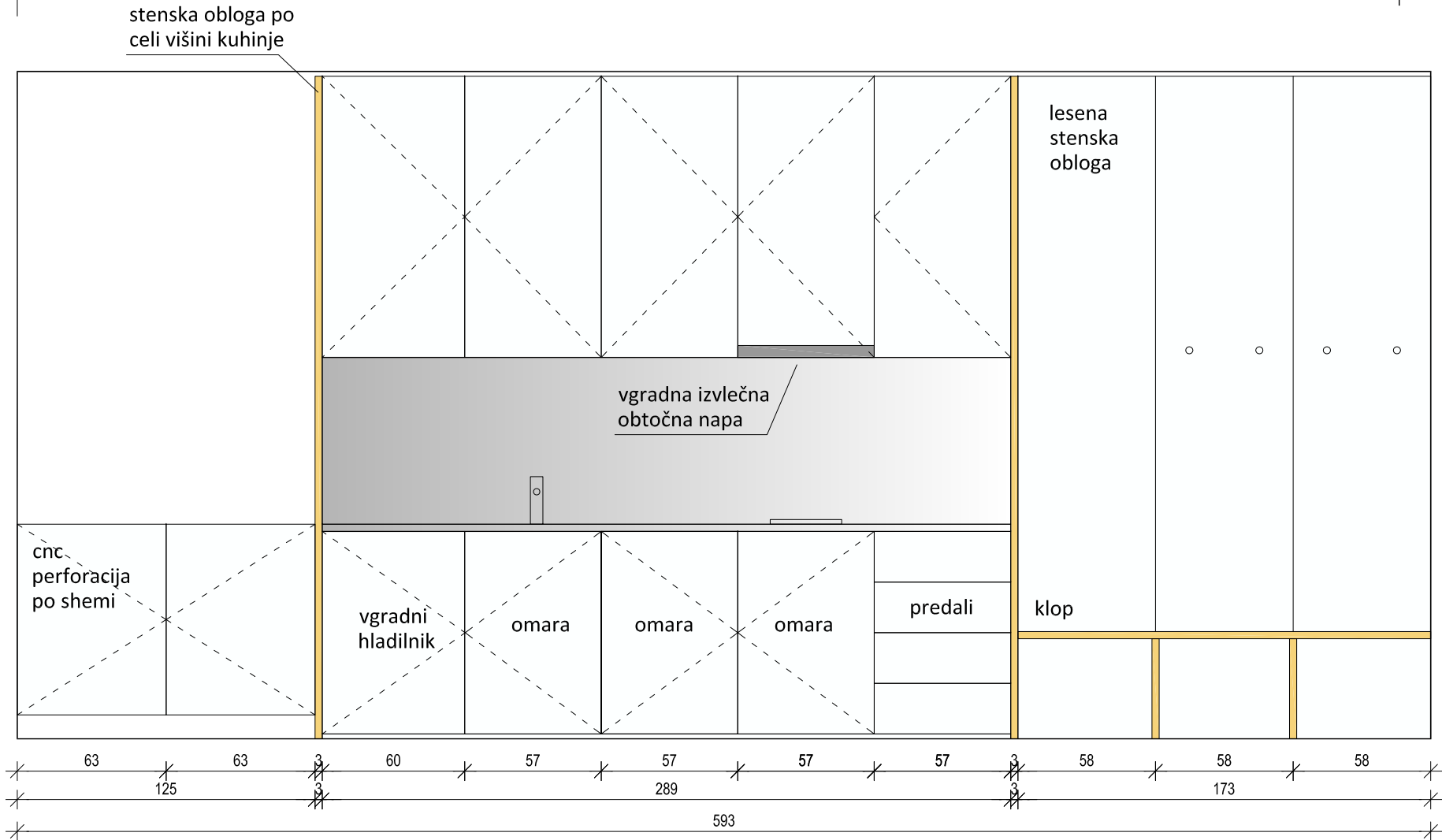

KUHINJA
PREČNI PREREZ

- KUHINJA**
POGLED SPREDAJ
- KUHINJSKI PULT, OBLOGA NIŠE**
- pult 60 x 290 cm, stenska obloga, 72 x 290 cm, d = 30mm, ultrapas alu, leseni masivni rob
 - podkonstrukcija iz obešalnih letev, skrito pritrdjevanje
- KUHINJSKI APARATI IN OPREMA**
- vgradni podpultni hladilnik z zmrzovalnim predalom, kot npr. Gorenje RBIU6092AW
 - steklokeramično kuhališče, kot npr. Gorenje ECT330CSC ali Whirlpool AKT315IX
 - inox kuhinjsko korito 46,5 x 52,5 cm, kot npr. Alveus Pure 20
 - vgradna izvlečna obtočna napa, kot npr. Gorenje BHP623E13X
 - kromirana stoječa enoročna mešalna baterija DN 15 s premičnim izpustom, kot npr. ZUCCHETTI Pan ZP6284
 - vključno z vsemi tesnilnimi in pritrdilnimi materiali, ventili, PVC sifonom in odtočno garnituro, pokrovnimi rozetami

- KLOP**
- mere: 404 x 35 x h47 cm
 - sedež, podpore: masivna mizarska plošča, smreka, d = 30 mm

- STENSKA OBLOGA**
- mere: l=172+125cm, h=283m
 - mdf plošča, d= 25 mm, lakirano v pu mat lakom, RAL po izboru projektanta
 - med vsakim poljem masivna lesena letev, 3 x 4 cm, smreka, lakirano
 - podkonstrukcija iz obešalnih letev, skrito pritrdjevanje
 - izvedba senčne fuge na stiku s steno
 - lesene kljukice za oblačila
 - v območju radiatorja cnc izrez za kroženje zraka, po shemi, izrez barvan tudi v prerezu

- barvo in obdelavo vseh lesenih elementov uskladiti z obstoječo opremo!

- OPOMBA:**
- VSE MERE PREVERITI NA LICU MESTA!
 - PRED IZDELAVO ELEMENTOV SE IZDELA DELAVNIŠKI NAČRT, KI GA MORA POTRDITI PROJEKTANT, PO PREDHODNEM DOGOVORU Z ZVKDS OE LJUBLJANA!
 - VSE SPREMEMBE USKLADITI S PROJEKTANTOM ARHITEKTURE, PO DOGOVORU Z INVESTITORJEM!

<div><div>arrea</div><div>arhitektura d.o.o.</div></div> <div>ARREA, arhitektura, d.o.o. Kolarjeva 58, 1000 Ljubljana tel.01/565 36 19, fax. 01/565 36 20 e-mail arrea@arrea.si</div>			
Projekt:	OBNOVA ŠVICARIJE	Risba:	...
Načrt:	1 ARHITEKTURA	Datum:	avgust 2017
Faza	PZI OPREMA 2.FAZA	Številka projekta:	11/2012
		Št.lista:	

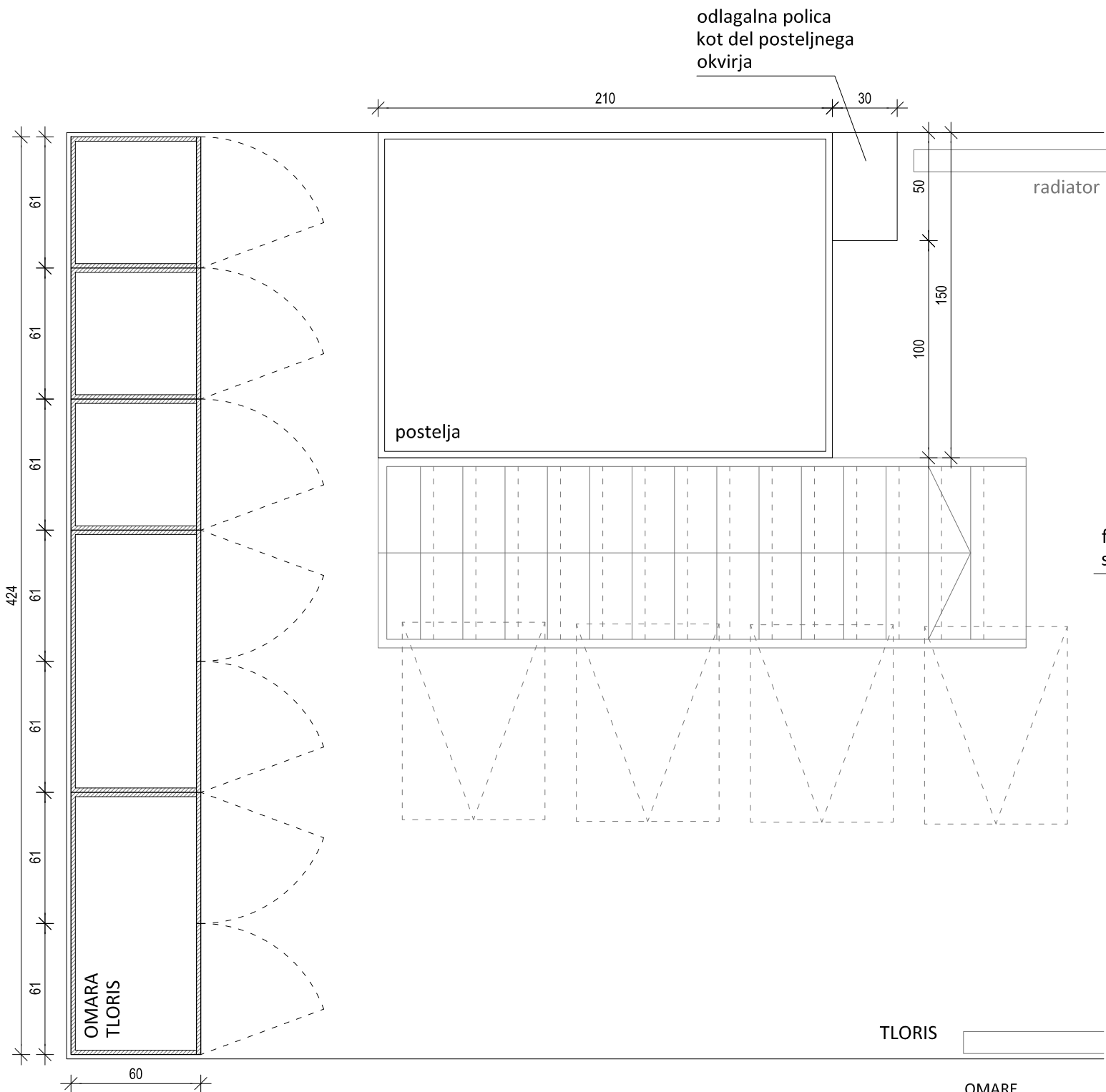

ATELJE M1.2

M1.2 - OM2 + PO

OMARA + POSTELJA

fiksno krilo kot
stenska obloga

zglobna vrata
perforacija po
shemi za kroženje
zraka iz klimatske
naprave

znotraj omare 3x
premična polica in
drog za oblačila

znotraj omare
premična polica

znotraj omare
premična polica

OMARA
POGLED SPREDAJ

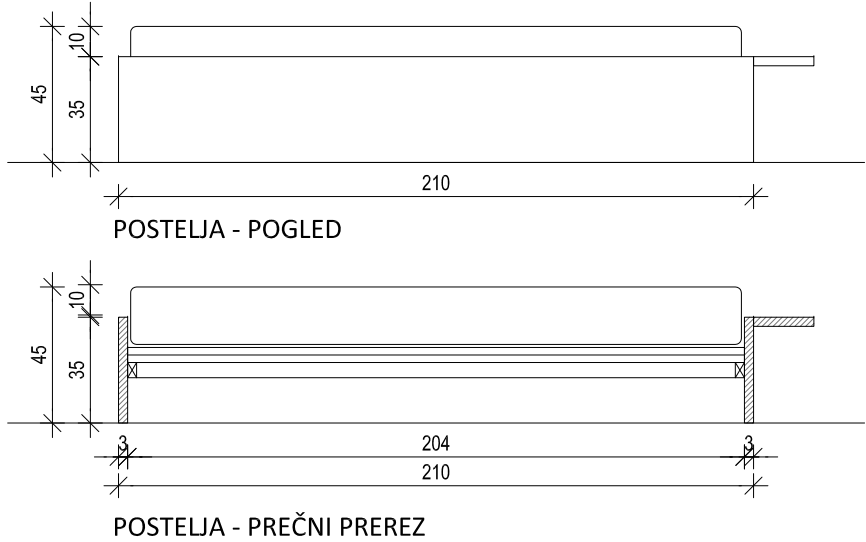

TLORIS

- OMARE
- mere: 572 x 60 x 90 cm
 - korpus, police: md f plošča, d=25 mm
 - vrata, md f plošča, d=20 mm
 - vse lakirano s pu mat lakom, RAL po izboru projektanta
 - vgradno kovinsko okovje in vgradni tečaji za vrata, sistem za tiho zapiranje
 - poljubna nastavitev polic, inox čepki, zareze v debelini polic za inox čepke
 - ročaj na vratih: lesena masivna letev 30x40mm, kot del vratnega krila
 - med posameznimi omarami okrasna masivna lesena letev 30x40mm po celi višini omare
 - izvedba senčne fuge na stiku s steno

- POSTELJA
- mere: 150 x 210 x 45 cm
 - leseno ogrodje: masivna lesena podkonstrukcija in md f stranice, d=30 mm
 - pokrovno barvano pu mat lakom, RAL po izboru projektanta
 - ojačitveno kovinsko okovje
 - ležišče: pena, h=18 cm, pralna prevleka
 - podlaga ležišča: md f plošča, 20 cm, peforirana

OPOMBA:
- VSE MERE PREVERITI NA LICU MESTA!
- PRED IZDELAVO ELEMENTOV SE IZDELA DELAVNIŠKI NAČRT, KI GA MORA POTRDI TI PROJEKTANT, PO PREDHODNEM DOGOVORU Z ZVKDS OE LJUBLJANA!
- VSE SPREMEMBE USKLADITI S PROJEKTANTOM ARHITEKTURE, PO DOGOVORU Z INVESTITORJEM!

arrea
arhitektura d.o.o.

ARREA, arhitektura, d.o.o.
Kolarjeva 58, 1000 Ljubljana
tel.01/565 36 19, fax. 01/565 36 20
e-mail: arrea@arrea.si

Projekt:	OBNOVA ŠVICARIJE	Risba:	...
Načrt:	1 ARHITEKTURA	Datum:	avgust 2017
Faza	PZI OPREMA 2.FAZA	Številka projekta:	11/2012
		Št.lista:	

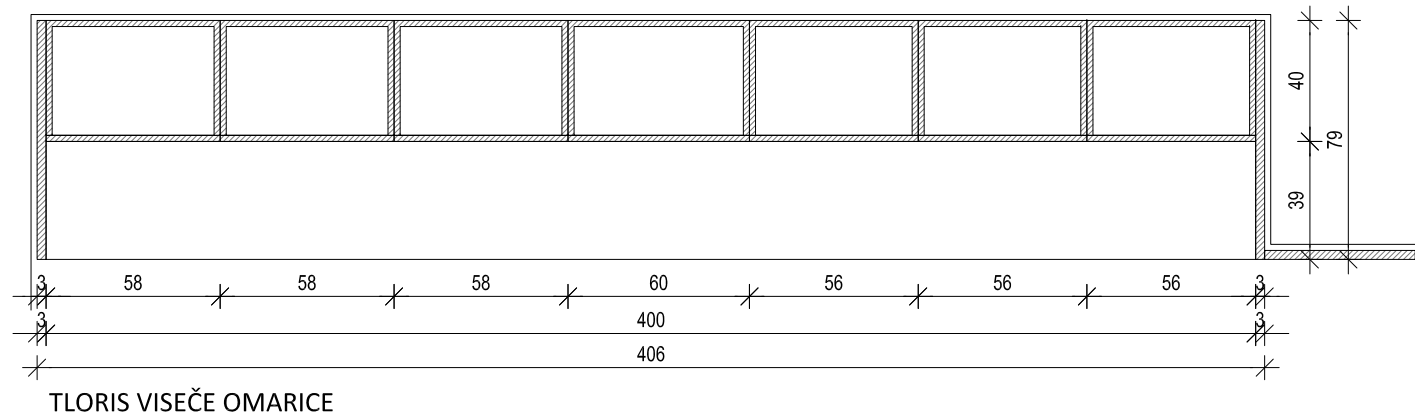
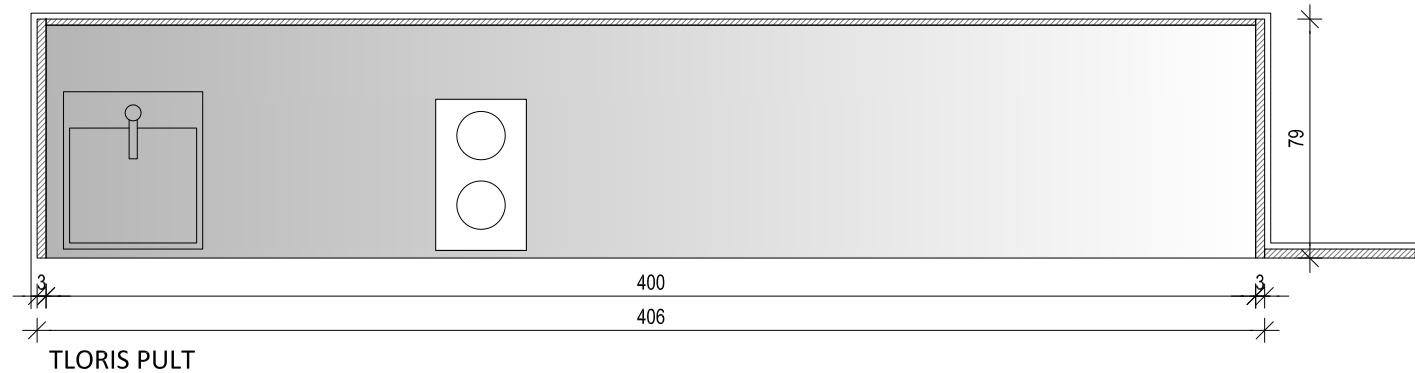
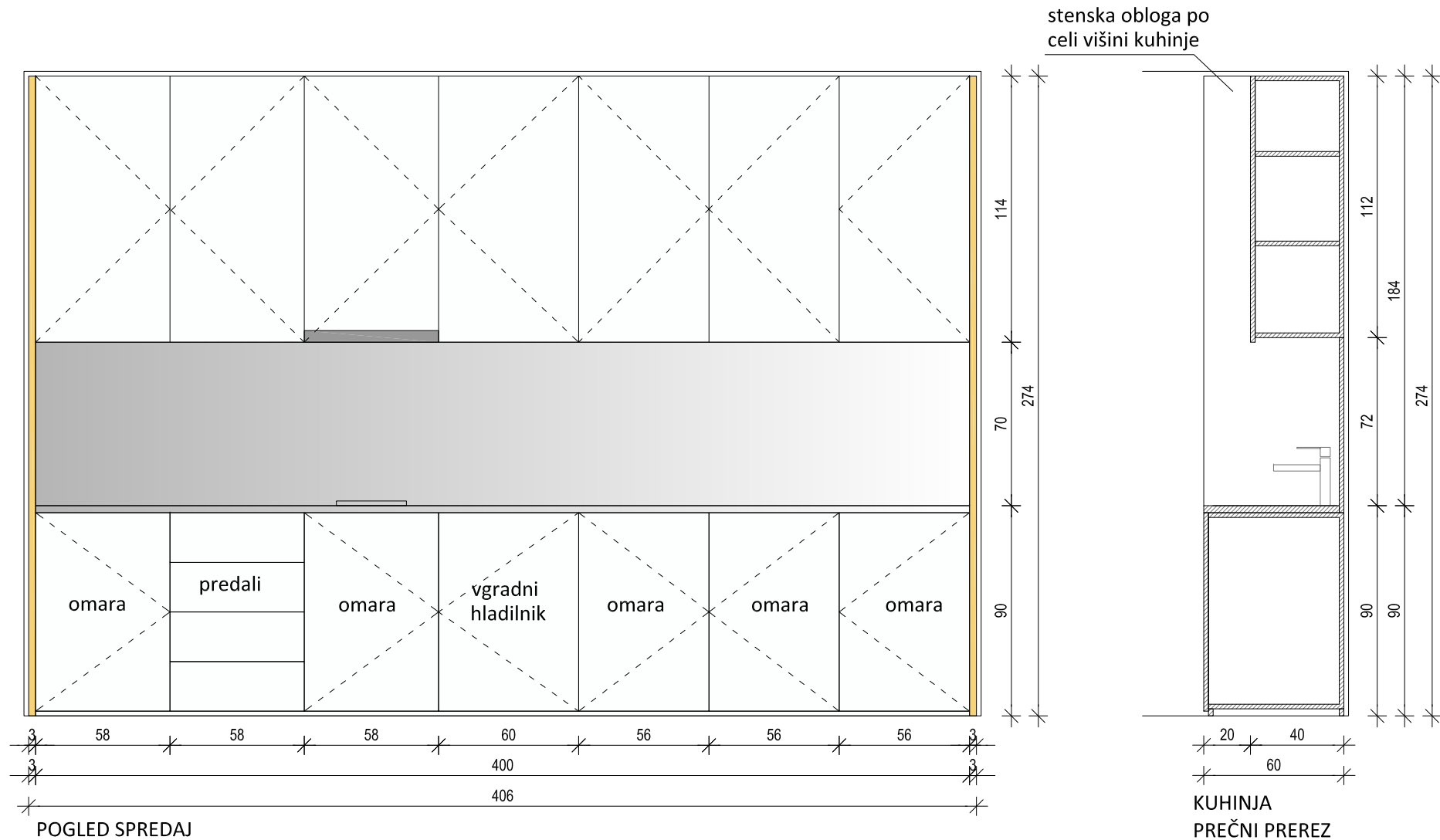

PODPULTNE OMARICE

- mere: 230 x g60 x h90 cm
- korpus, vrata, predali: mdf plošča, d = 25 mm, lakirano s pu mat lakom, RAL po izboru projektanta
- ročaj na vratih: rezkana lesena masivna letev 30x40mm, kot del vratnega krila
- med posameznimi omarami okrasna masivna lesena letev 30x40mm po celi višini omare
- kovinsko okovje in tečaji za vrata, sistem za tiho zapiranje
- skrito kovinsko okovje za predale, sistem za tiho zapiranje

STENSKA OBLOGA STRANIC

- stenska obloga stranic: masivna lesena plošča, smreka, d = 30 mm, lakirano s pu mat lakom
- izvedba senčne fuge na stiku s steno

VISEČE OMARICE

- mere: 230 x g40 x h88 cm
- korpus, vrata, predali: mdf plošča, d = 25 mm, lakirano s pu mat lakom, RAL po izboru projektanta
- ročaj na vratih: podaljšana vrata, inoks zaščita z zadnje strani
- med posameznimi omarami okrasna masivna lesena letev 30x40mm po celi višini omare
- kovinsko okovje in tečaji za vrata, sistem za tiho zapiranje

- z luženjem in končnim oljenjem masivnega lesa imitirati barvo starega oljenega macesna, med seboj mešati več različnih odtenkov lužil po navodilih restavradorja. S kombinacijo šelaka, lužila in toniranega olja v pravem razmerju dobimo želeno barvo starega macesna (orange šelak brez voska in topilo, dvakratno luženje, lužila: temni oreh, zlato rjava, vrtiničast les, oljenje).

KUHINJSKI PULT, OBLOGA NIŠE

- pult 60 x 400 cm, stenska obloga, 72 x 400 cm, d = 30mm, ultrapas alu, leseni masivni rob
- podkonstrukcija iz obešalnih letev, skrito pritrjevanje

KUHINJSKI APARATI IN OPREMA

- vgradni podpultni hladilnik z zmrzovalnim predalom, kot npr. Gorenje RBIU6092AW
- steklokeramično kuhališče, kot npr. Gorenje ECT330CSC ali Whirlpool AKT315IX
- inox kuhinjsko korito 46,5 x 52,5 cm, kot npr. Alveus Pure 20
- vgradna izvlečna obtočna napa, kot npr. Gorenje BHP623E13X
- kromirana stoječa enoročna mešalna baterija DN 15 s premičnim izpustom, kot npr. ZUCCHETTI Pan ZP6284
- vključno z vsemi tesnilnimi in pritrdilnimi materiali, ventili, PVC sifonom in odtočno garnituro, pokrivnimi rozetami

OPOMBA:

- VSE MERE PREVERITI NA LICU MESTA!
- PRED IZDELAVO ELEMENTOV SE IZDELA DELAVNIŠKI NAČRT, KI GA MORA POTRDITI PROJEKTANT, PO PREDHODNEM DOGOVORU Z ZVKDS OE LJUBLJANA!
- VSE SPREMEMBE USKLADITI S PROJEKTANTOM ARHITEKTURE, PO DOGOVORU Z INVESTITORJEM!

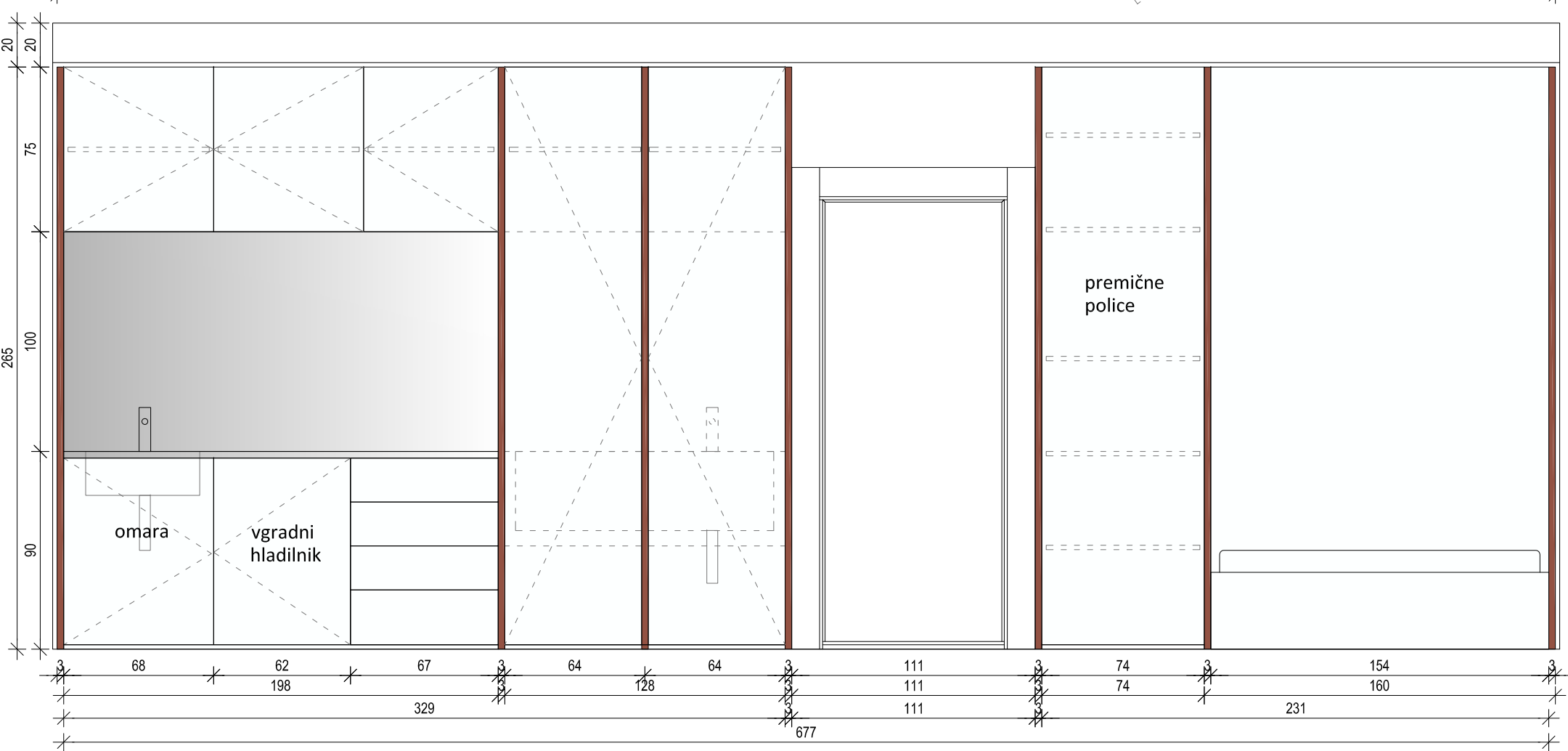
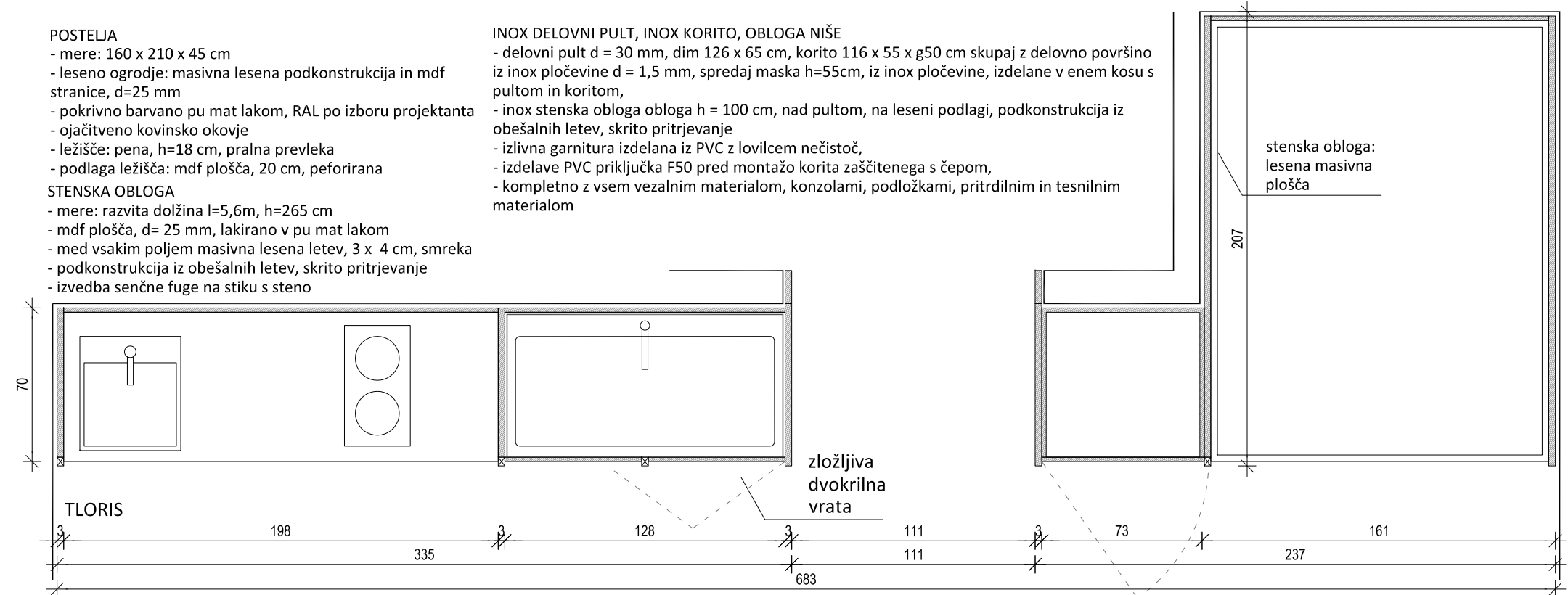

POGLED SPREDAJ

- KUHINJSKI APARATI IN OPREMA**
- vgradni podpultni hladilnik z zmrzovalnim predalom, kot npr. Gorenje RBIU6092AW
 - steklokeramično kuhališče, kot npr. Gorenje ECT330CSC ali Whirlpool AKT315IX
 - inox kuhinjsko korito 46,5 x 52,5 cm, kot npr. Alveus Pure 20
 - vgradna izvlečna obtočna napa, kot npr. Gorenje BHP623E13X
 - kromirana stoječa enoročna mešalna baterija DN 15 s premičnim izpustom, kot npr. ZUCCHETTI Pan ZP6284
 - vključno z vsemi tesnilnimi in pritrdilnimi materiali, ventili, PVC sifonom in odtočno garnituro, pokravnimi rozetami

- OPOMBA:**
- VSE MERE PREVERITI NA LICU MESTA!
 - PRED IZDELAVO ELEMENTOV SE IZDELA DELAVNIŠKI NAČRT, KI GA MORA POTRDITI PROJEKTANT, PO PREDHODNEM DOGOVORU Z ZVKDS OE LJUBLJANA!
 - VSE SPREMEMBE USKLADITI S PROJEKTANTOM ARHITEKTURE, PO DOGOVORU Z INVESTITORJEM!

ATELJE M1.4

M1.4 - OM+DK+PO+SO

OMARE, PREDALI

- mere 400 x 265 x 70 cm
- korpus, police: mdf plošča, d=25 mm
- vrata, fronte predalov: mdf plošča, d=20 mm
- vse lakirano s pu mat lakom, RAL po izboru projektanta
- vgradno kovinsko okovje in vgradni tečaji za vrata, sistem za tiho zapiranje
- skrito okovje za predale, sistem za tiho zapiranje
- poljubna nastavitev polic, inox čepki, zareze v debelini polic za inox čepke
- ročaj na vratih: lesena masivna letev 30 x 40 mm, kot del vratnega krila
- med posameznimi omarami okrasna masivna lesena letev 30 x 40 mm po celi višini omare
- izvedba senčne fuge na stiku s steno

KUHINJSKI PULT, OBLOGA NIŠE

- 195 x 66 cm pult, stenska obloga, l = 130 cm, h= 193 cm, d = 30mm, ultrapas alu, leseni masivni rob
- podkonstrukcija iz obešalnih letev, skrito pritrjevanje

PREČNI PREREZ OMARA

PREČNI PREREZ DELOVNO KORITO

Dimensions for cabinet cross-section: 220, 220, 265, 20, 45, 25, 70.

Dimensions for worktop cross-section: 75, 100, 265, 90, 70.

ARREA

ARREA, arhitektura, d.o.o.
Kolarjeva 58, 1000 Ljubljana
tel.01/565 36 19, fax. 01/565 36 20
e-mail arrea@arrea.si

Projekt:	OBNOVA ŠVICARIJE	Risba:	...
Načrt:	1 ARHITEKTURA	Datum:	avgust 2017
Faza	PZI OPREMA 2.FAZA	Številka projekta:	11/2012
		Št.lista:	

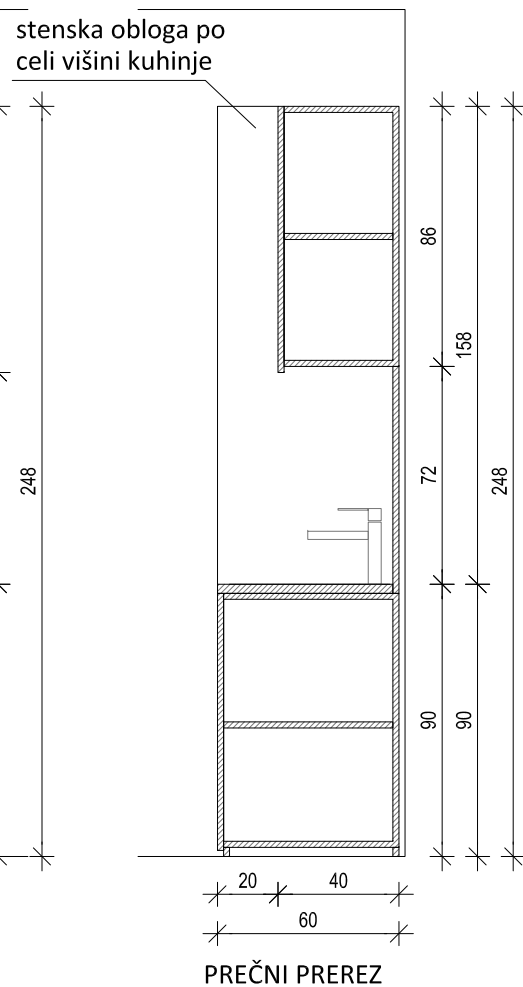
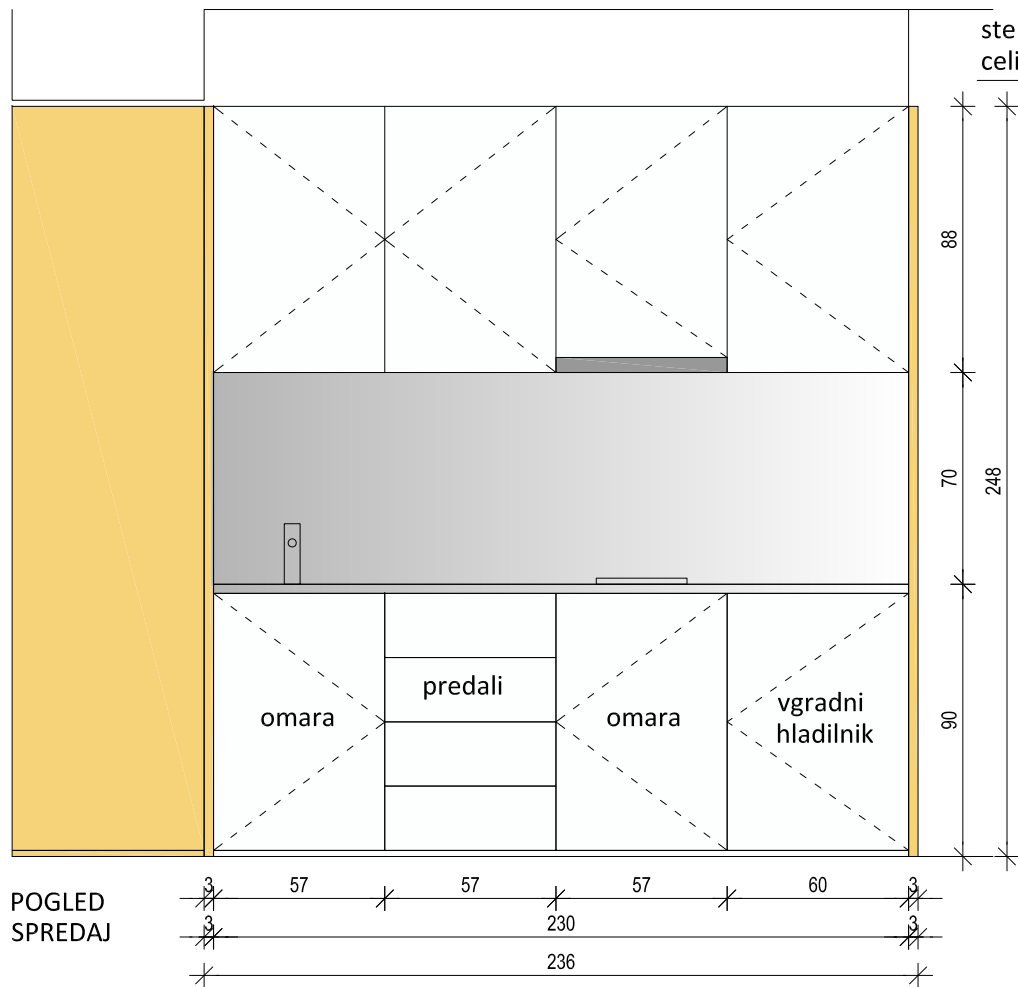
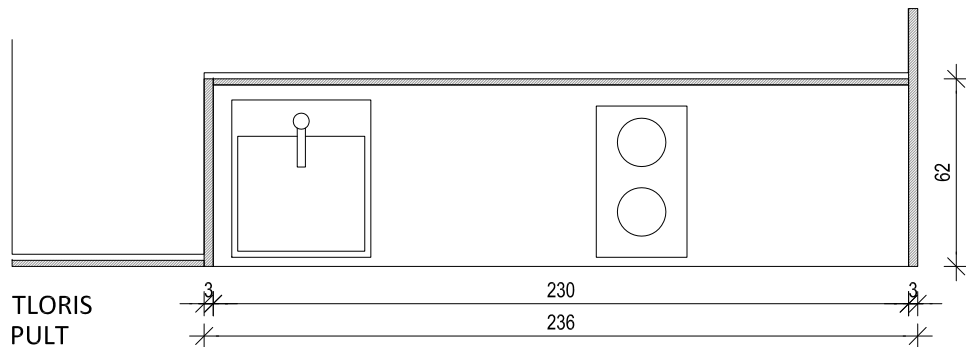
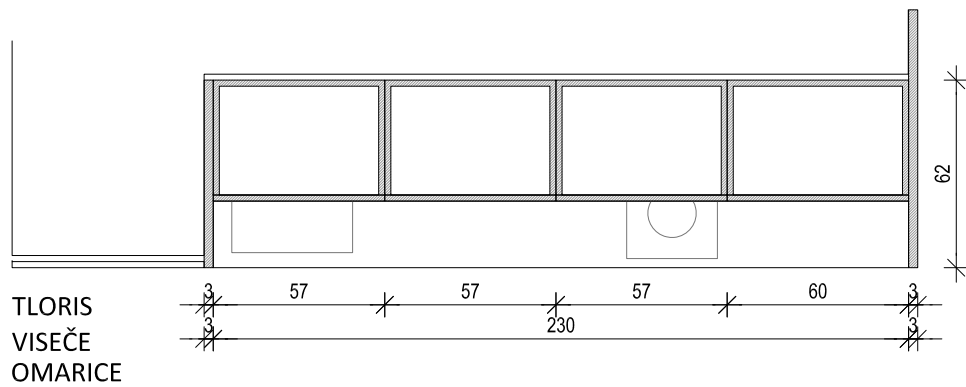

ATELJE M1.5 - KUHINJA

M1.5 - OM

PODPULTNE OMARICE

- mere: 230 x g60 x h90 cm
- korpus, vrata, predali: mdf plošča, d = 25 mm, lakirano s pu mat lakom, RAL po izboru projektanta
- ročaj na vratih: stružena lesena masivna letev 30x40mm, kot del vratnega krila
- med posameznimi omarami okrasna masivna lesena letev 30x40mm po celi višini omare
- kovinsko okovje in tečaji za vrata, sistem za tiho zapiranje
- skrito kovinsko okovje za predale, sistem za tiho zapiranje

STENSKA OBLOGA STRANIC

- stenska obloga stranic: masivna lesena plošča, smreka, d = 30 mm, lakirano s pu mat lakom
- izvedba senčne fuge na stiku s steno

VISEČE OMARICE

- mere: 230 x g40 x h88 cm
- korpus, vrata, predali: mdf plošča, d = 25 mm, lakirano s pu mat lakom, RAL po izboru projektanta
- ročaj na vratih: podaljšano vratno krilo
- med posameznimi omarami okrasna masivna lesena letev 30x40mm po celi višini omare
- kovinsko okovje in tečaji za vrata, sistem za tiho zapiranje

KUHINJSKI PULT, OBLOGA NIŠE

- pult 60 x 400 cm, stenska obloga, 72 x 400 cm, d = 30mm, ultraplas alu, leseni masivni rob
- podkonstrukcija iz obešalnih letev, skrito pritrdjevanje

KUHINJSKI APARATI IN OPREMA

- vgradni podpultni hladilnik z zmrzovalnim predalom, kot npr. Gorenje RBIU6092AW
- steklokeramično kuhališče, kot npr. Gorenje ECT330CSC ali Whirlpool AKT315IX
- inox kuhinjsko korito 46,5 x 52,5 cm, kot npr. Alveus Pure 20
- vgradna izvlečna obtočna napa, kot npr. Gorenje BHP623E13X
- kromirana stoječa enoročna mešalna baterija DN 15 s premičnim izpustom, kot npr. ZUCCHETTI Pan ZP6284
- vključno z vsemi tesnilnimi in pritrdilnimi materiali, ventili, PVC sifonom in odtočno garnituro, pokrivnimi rozetami

OPOMBA:

- VSE MERE PREVERITI NA LICU MESTA!
- PRED IZDELAVO ELEMENTOV SE IZDELA DELAVNIŠKI NAČRT, KI GA MORA POTRDITI PROJEKTANT, PO PREDHODNEM DOGOVORU Z ZVKDS OE LJUBLJANA!
- VSE SPREMEMBE USKLADITI S PROJEKTANTOM ARHITEKTURE, PO DOGOVORU Z INVESTITORJEM!

<div><div>arrea</div><div>arhitektura d.o.o.</div></div> <div>ARREA, arhitektura, d.o.o. Kolarjeva 58, 1000 Ljubljana tel:01/565 36 19, fax: 01/565 36 20 e-mail: arrea@arrea.si</div>			
Projekt:	OBNOVA ŠVICARIJE	Risba:	...
Načrt:	1 ARHITEKTURA	Datum:	avgust 2017
Faza	PZI OPREMA 2.FAZA	Številka projekta:	11/2012
		Št.lista:	

PULT IN OMARICA POD UMIVALNIKOM

- mere: 70 x 70 x 30 cm
- korpus: mdf plošča, d = 25 mm
- vrata : mdf plošča, d = 25 mm
- pult: 30 x 225 cm, vlagoodporna vezana plošča, obdelana z ultrapasom, barva po izboru projektanta, masivni leseni rob, d = 3 cm
- vse lakirano s pu mat lakom, RAL po izboru projektanta
- kovinsko okovje in tečaji za vrata, sistem za tiho zapiranje
- ročaj na vratih: odpiranje na potisk

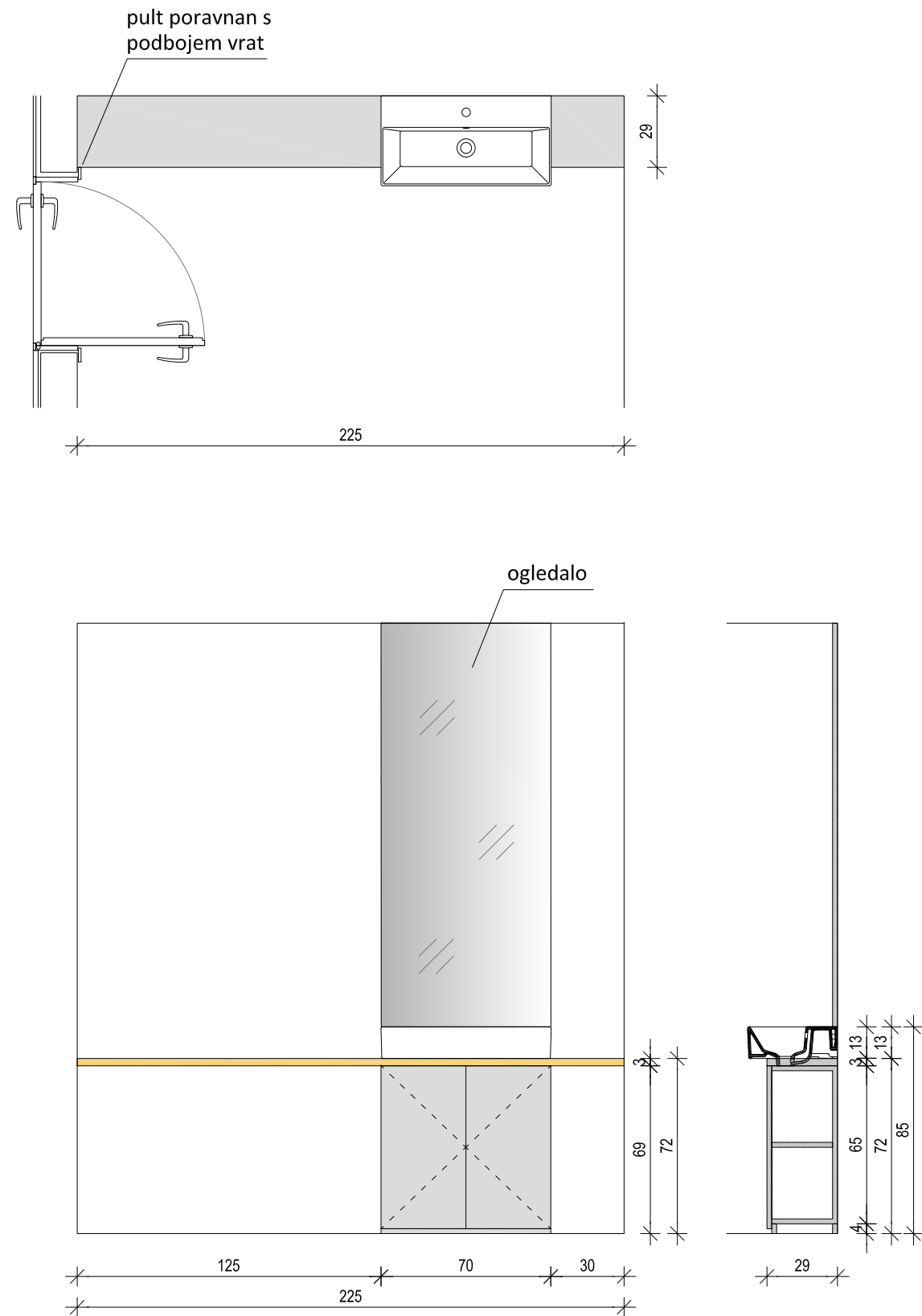

OPOMBA:

- VSE MERE PREVERITI NA LICU MESTA!
- PRED IZDELAVO ELEMENTOV SE IZDELA DELAVNIŠKI NAČRT, KI GA MORA POTRDITI PROJEKTANT, PO PREDHODNEM DOGOVORU Z ZVKDS OE LJUBLJANA!
- VSE SPREMEMBE USKLADITI S PROJEKTANTOM ARHITEKTURE, PO DOGOVORU Z INVESTITORJEM!

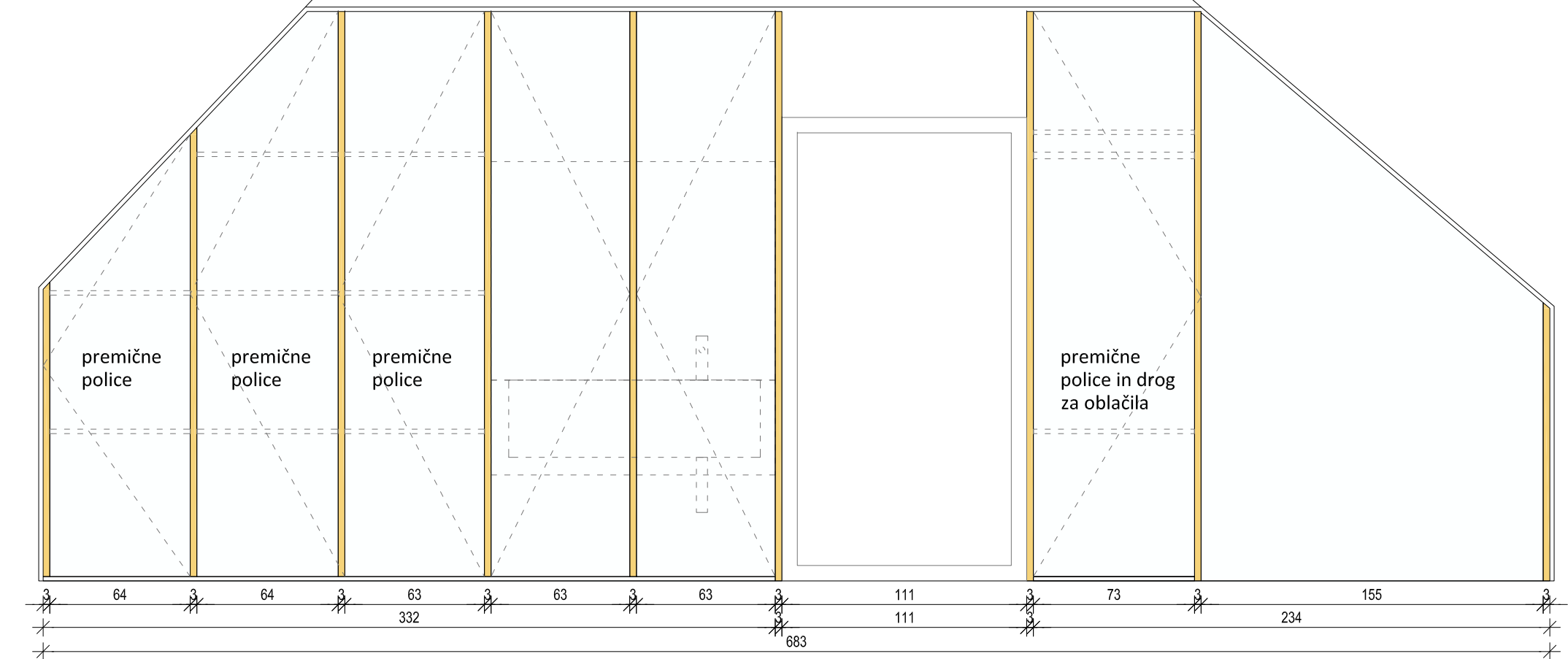
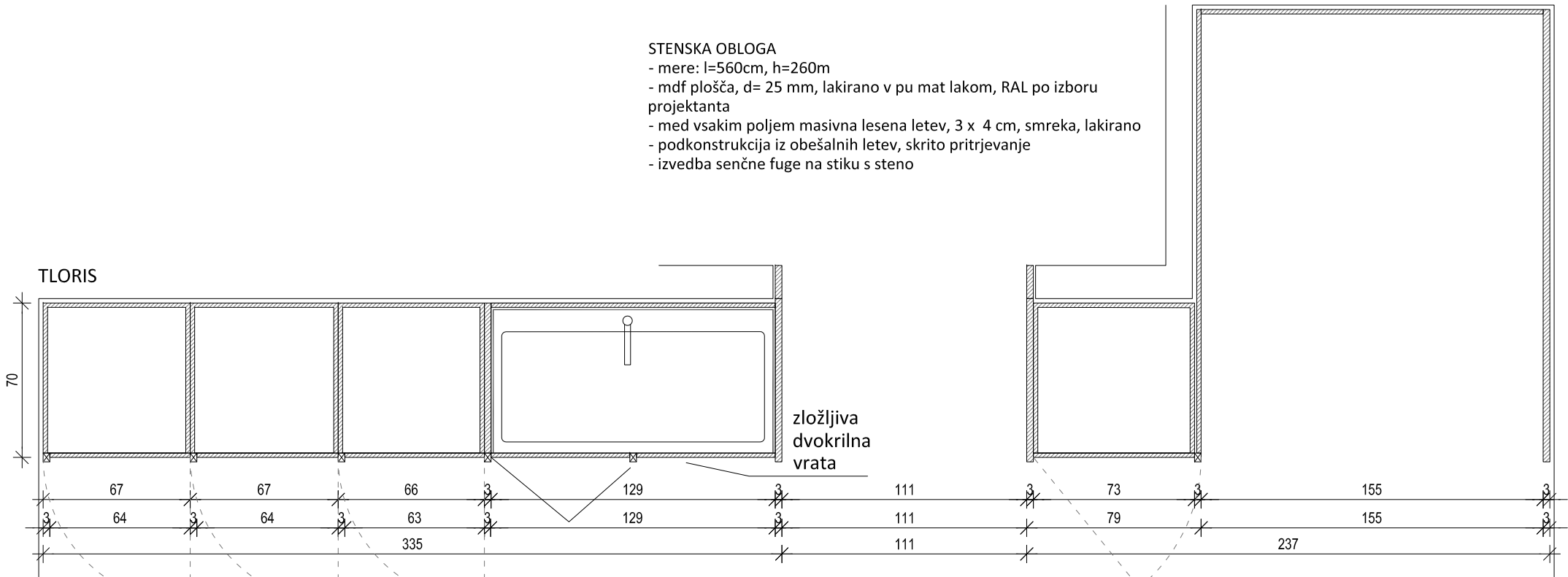

POGLED SPREDAJ
ZUNANJOST OMARE

OPOMBA:

- VSE MERE PREVERITI NA LICU MESTA!
- PRED IZDELAVO ELEMENTOV SE IZDELA DELAVNIŠKI NAČRT, KI GA MORA POTRDITI PROJEKTANT, PO PREDHODNEM DOGOVORU Z ZVKDS OE LJUBLJANA!
- VSE SPREMEMBE USKLADITI S PROJEKTANTOM ARHITEKTURE, PO DOGOVORU Z INVESTITORJEM!

ATELJE M2.1

M2.1 - DK + OM

DELOVNO KORITO + OMARE

- OMARE
- mere: 400 x 260 x 70 cm
 - korpus, police: mdf plošča, d=25 mm
 - vrata: mdf plošča, d=20 mm
 - vse lakirano s pu mat lakom, RAL po izboru projektanta
 - vgradno kovinsko okovje in vgradni tečaji za vrata, sistem za tiho zapiranje
 - poljubna nastavitev polic, inox čepki, zareze v debelini polic za inox čepke
 - ročaj na vratih: lesena masivna letev 30x40mm, kot del vratnega krila
 - med posameznimi omarami okrasna masivna lesena letev 30x40mm po celi višini omare
 - izvedba senčne fuge na stiku s steno

- INOX DELOVNI PULT, INOX KORITO, OBLOGA NIŠE
- delovni pult d = 30 mm, dim 126 x 65 cm, korito 116 x 55 x g50 cm skupaj z delovno površino iz inox pločevine d = 1,5 mm, spredaj maska h=55cm, iz inox pločevine, izdelane v enem kosu s pultom in koritom,
 - inox stenska obloga obloga h = 100 cm, nad pultom, na leseni podlagi, podkonstrukcija iz obešalnih letev, skrito pritrjevanje
 - izlivna garnitura izdelana iz PVC z lovilec nečistoč,
 - izdelave PVC priključka F50 pred montažo korita zaščitene s čepom,
 - kompletno z vsem vezalnim materialom, konzolami, podložkami, pritrdilnim in tesnilnim materialom

PREČNI PREREZ
OMARA

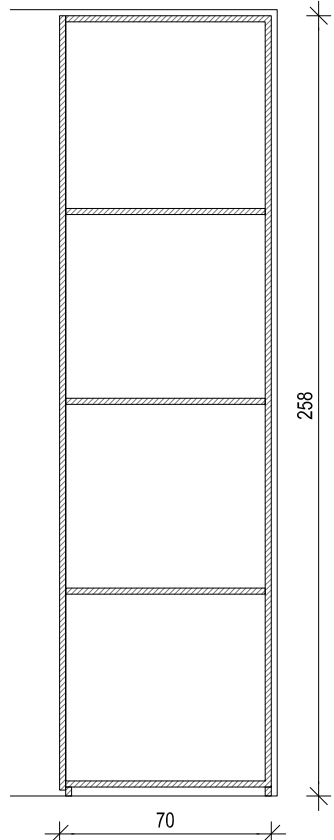

PREČNI PREREZ
DELOVNO KORITO

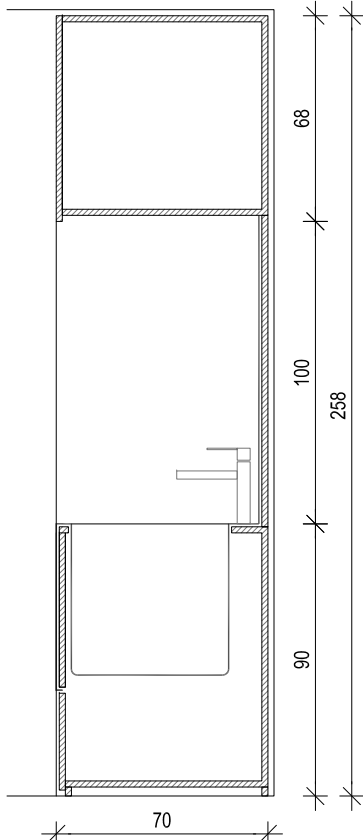

arrea

ARREA, arhitektura, d.o.o.
Kolarjeva 58, 1000 Ljubljana
tel: 01 565 36 19, fax: 01 565 36 20
e-mail: arrea@arrea.si

Projekt:	OBNOVA ŠVICARIJE	Risba:	...
Načrt:	1 ARHITEKTURA	Datum:	avgust 2017
Faza	PZI OPREMA 2.FAZA	Številka projekta:	11/2012
		Št.lista:	

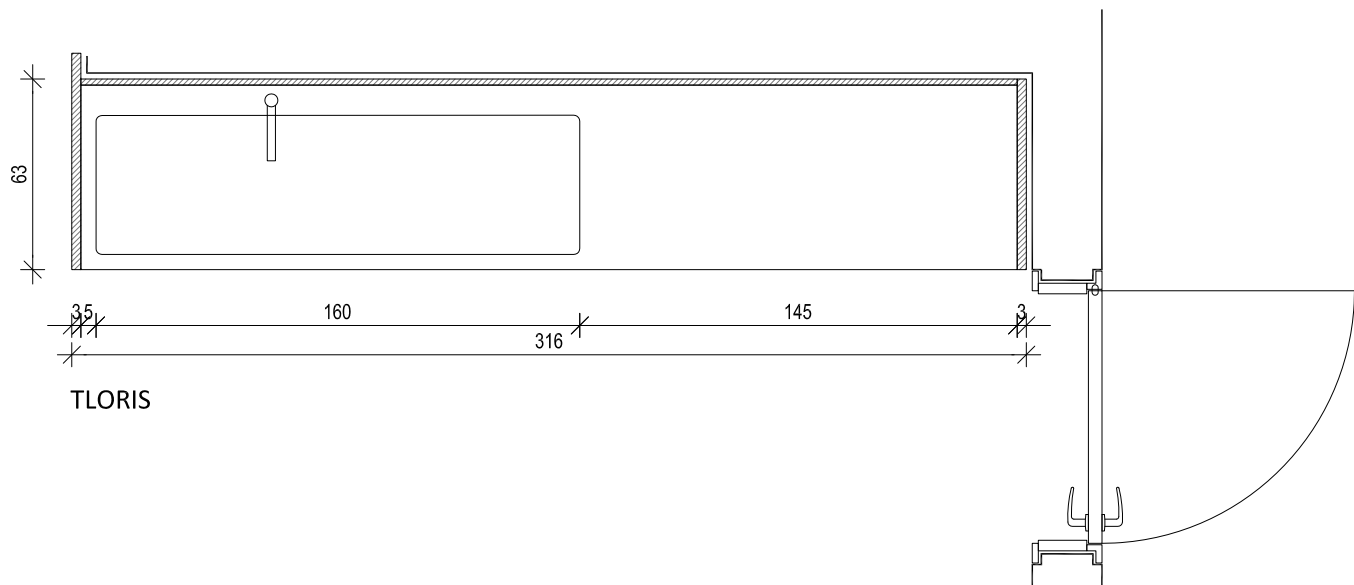

- PODPULTNE OMARICE
- mere: 310 x g60 x h90 cm
 - korpus, vrata: mdf plošča, d = 25 mm, lakirano s pu mat lakom, RAL po izboru projektanta
 - ročaj na vratih: lesena masivna letev 30x40mm, kot del vratnega krila
 - med posameznimi omarami okrasna masivna lesena letev 30x40mm po celi višini
 - omare- kovinsko okovje in tečaji za vrata, sistem za tiho zapiranje
 - skrito kovinsko okovje za predale, sistem za tiho zapiranje
- stenska obloga stranic: masivna lesena plošča, smreka, d = 30 mm
- izvedba senčne fuge na stiku s steno

- INOX DELOVNI PULT, INOX KORITO, OBLOGA NIŠE
- delovni pult d = 30 mm, dim 310 x 65 cm, korito 160 x 55 x g50 cm skupaj z delovno površino iz inox pločevine d = 1,5 mm, spredaj maska h=55cm, iz inox pločevine, izdelane v enem kosu s pultom in koritom,
 - inox stenska obloga obloga h = 150 cm, nad pultom, na leseni podlagi, podkonstrukcija iz obešalnih letev, skrito pritrjevanje
 - izlivna garnitura izdelana iz PVC z lovilcem nečistoč,
 - izdelave PVC priključka F50 pred montažo korita zaščitene s čepom,
 - kompletno z vsem vezalnim materialom, konzolami, podložkami, pritrdilnim in tesnilnim materialom

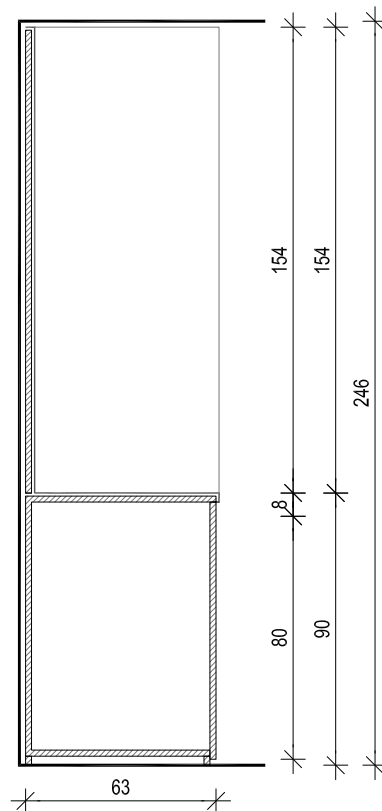
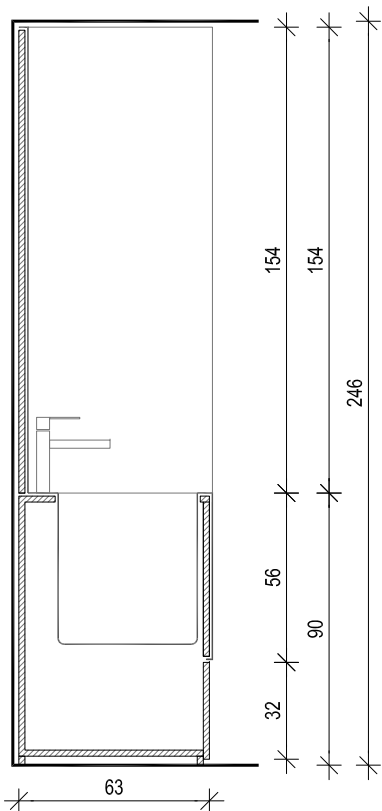
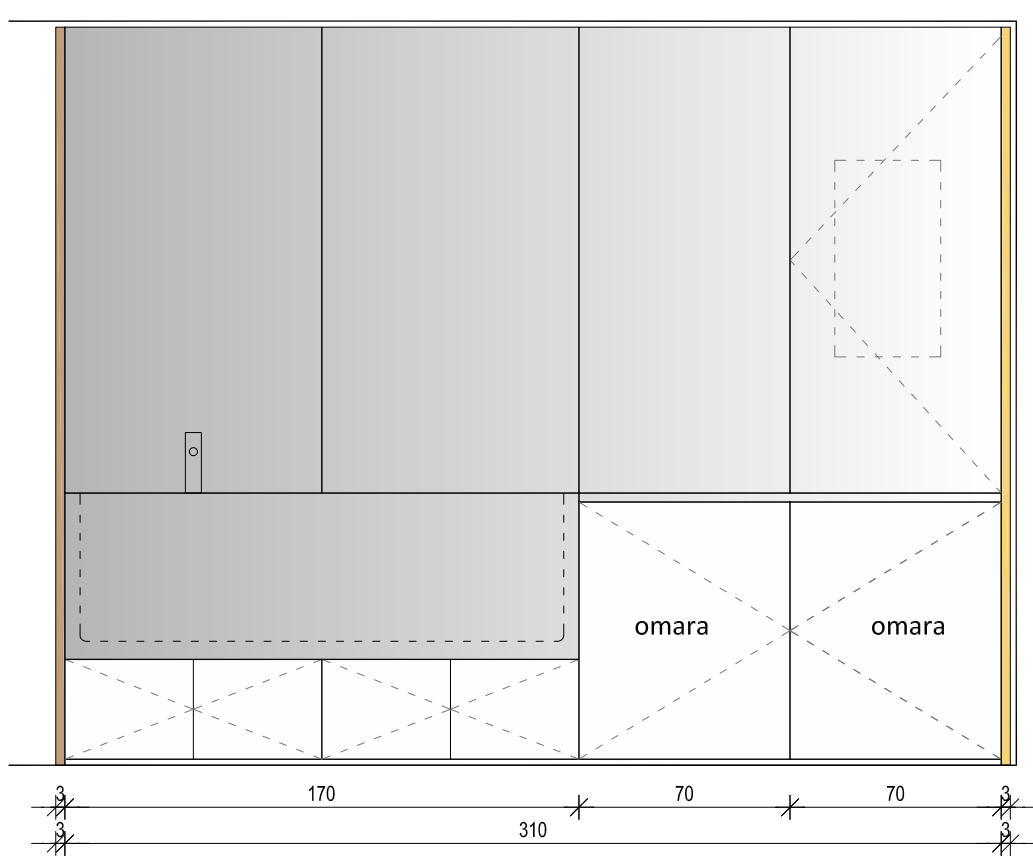

- OPOMBA:
- VSE MERE PREVERITI NA LICU MESTA!
 - PRED IZDELAVO ELEMENTOV SE IZDELA DELAVNIŠKI NAČRT, KI GA MORA POTRDITI PROJEKTANT, PO PREDHODNEM DOGOVORU Z ZVKDS OE LJUBLJANA!
 - VSE SPREMEMBE USKLADITI S PROJEKTANTOM ARHITEKTURE, PO DOGOVORU Z INVESTITORJEM!

DELOVNI STOL	S1
--------------	----

- DELOVNI STOL
- stol brez naslona
 - kovinsko podnožje, petkrako, prašno barvano, RAL po izboru projektanta, kolesih
 - sedež: krivljena vezana plošča, furnirano, luženo, lakirano s pu mat lakom
 - nastavljiva višina sedeža
 - kolesa za parket
 - kot npr. Lesing



OPOMBA:

- VSE MERE PREVERITI NA LICU MESTA!
- PRED IZDELAVO ELEMENTOV SE IZDELA DELAVNIŠKI NAČRT, KI GA MORA POTRDITI PROJEKTANT, PO PREDHODNEM DOGOVORU Z ZVKDS OE LJUBLJANA!
- VSE SPREMEMBE USKLADITI S PROJEKTANTOM ARHITEKTURE, PO DOGOVORU Z INVESTITORJEM!

<div><div><div>a r r e a</div><div>arhitektura d.o.o.</div></div><div><div>ARREA, arhitektura, d.o.o.</div><div>Kolarjeva 58, 1000 Ljubljana</div><div>tel:01/565 36 19, fax: 01/565 36 20</div><div>e-mail: arrea@arrea.si</div></div></div>			
Projekt:	OBNOVA ŠVICARIJE	Risba:	...
Načrt:	1 ARHITEKTURA	Datum:	avgust 2017 Merilo: 1:10
Faza	PZI OPREMA 2.FAZA	Številka projekta:	11/2012 Št.lista:

- PISARNIŠKI STOL
- stol z naslonom
 - kromirano kovinsko podnožje, petkrako, vrtiljak na kolesih
 - sedež: lupina iz tridimenzionalno krivljene vezane plošče, oblazinjeno, blago višje kakovosti
 - kot npr.: Andreu World, Flex High Back



OPOMBA:

- VSE MERE PREVERITI NA LICU MESTA!
- PRED IZDELAVO ELEMENTOV SE IZDELA DELAVNIŠKI NAČRT, KI GA MORA POTRDITI PROJEKTANT, PO PREDHODNEM DOGOVORU Z ZVKDS OE LJUBLJANA!
- VSE SPREMEMBE USKLADITI S PROJEKTANTOM ARHITEKTURE, PO DOGOVORU Z INVESTITORJEM!

<div><div><div>a r r e a</div><div>arhitektura d.o.o.</div></div><div><div>ARREA, arhitektura, d.o.o.</div><div>Kolarjeva 58, 1000 Ljubljana</div><div>tel:01/565 36 19, fax: 01/565 36 20</div><div>e-mail: arrea@arrea.si</div></div></div>			
Projekt:	OBNOVA ŠVICARIJE	Risba:	...
Načrt:	1 ARHITEKTURA	Datum:	avgust 2017 Merilo: 1:10
Faza	PZI OPREMA 2.FAZA	Številka projekta:	11/2012 Št.lista:

JEDILNI STOL

- stol z naslonom
- ogrodje, naslon in sedež: polipropilen, barva po izboru projektanta
- kot npr.: Vitra, All Plastic Chair



OPOMBA:

- VSE MERE PREVERITI NA LICU MESTA!
- PRED IZDELAVO ELEMENTOV SE IZDELA DELAVNIŠKI NAČRT, KI GA MORA POTRDITI PROJEKTANT, PO PREDHODNEM DOGOVORU Z ZVKDS OE LJUBLJANA!
- VSE SPREMEMBE USKLADITI S PROJEKTANTOM ARHITEKTURE, PO DOGOVORU Z INVESTITORJEM!

<div><div>arrea</div><div>arhitektura d.o.o.</div></div> <div>ARREA, arhitektura, d.o.o. Kolarjeva 58, 1000 Ljubljana tel:01/565 36 19, fax: 01/565 36 20 e-mail: arrea@arrea.si</div>			
Projekt:	OBNOVA ŠVICARIJE	Risba: ...	
Načrt:	1 ARHITEKTURA	Datum: avgust 2017	Merilo: 1:10
Faza	PZI OPREMA 2.FAZA	Številka projekta: 11/2012	Št.lista:

- VREČA ZA SEDENJE
- mere 180 x 160 cm
 - vodooporen material Nylon s PVC nanosom, pralno
 - polnjeno s EPS polnilom
 - barva po izboru projektanta
 - kot npr. Fat Boy Original



OPOMBA:

- VSE MERE PREVERITI NA LICU MESTA!
- PRED IZDELAVO ELEMENTOV SE IZDELA DELAVNIŠKI NAČRT, KI GA MORA POTRDITI PROJEKTANT, PO PREDHODNEM DOGOVORU Z ZVKDS OE LJUBLJANA!
- VSE SPREMEMBE USKLADITI S PROJEKTANTOM ARHITEKTURE, PO DOGOVORU Z INVESTITORJEM!

<div><div>arrea</div><div>arhitektura d.o.o.</div></div> <div>ARREA, arhitektura, d.o.o. Kolarjeva 58, 1000 Ljubljana tel.01/565 36 19, fax. 01/565 36 20 e-mail: arrea@arrea.si</div>			
Projekt:	OBNOVA ŠVICARIJE	Risba:	...
Načrt:	1 ARHITEKTURA	Datum:	avgust 2017 Merilo: 1:10
Faza	PZI OPREMA 2.FAZA	Številka projekta:	11/2012 Št.lista:

PODNOŽJE
- leseno podnožje, masivni leseni les, smreka, struženo po shemi

PLOŠČA
- mere: Ø = 60 cm
- masivna mizarska plošča, smreka, d = 40 mm

- z luženjem in končnim oljenjem masivnega lesa imitirati barvo starega oljenega macesna, med seboj mešati več različnih odtenkov lužil po navodilih restavratorja. S kombinacijo šelaka, lužila in toniranega olja v pravem razmerju dobimo zeleno barvo starega macesna. (orange šelak brez voska in topilo, dvakratno luženje, lužila: temni oreh, zlato rjava, vrtiničast les, oljenje)

- barvo in obdelavo vseh lesenih elementov uskladiti z obstoječo opremo!

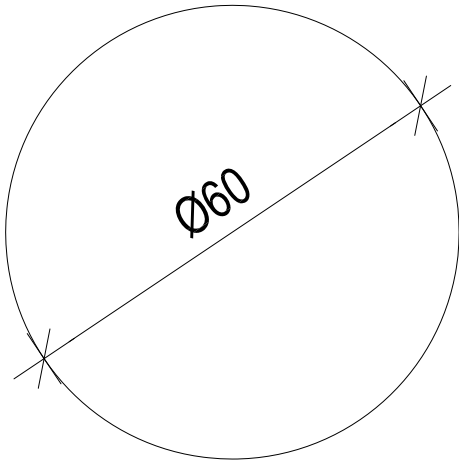

TLORIS

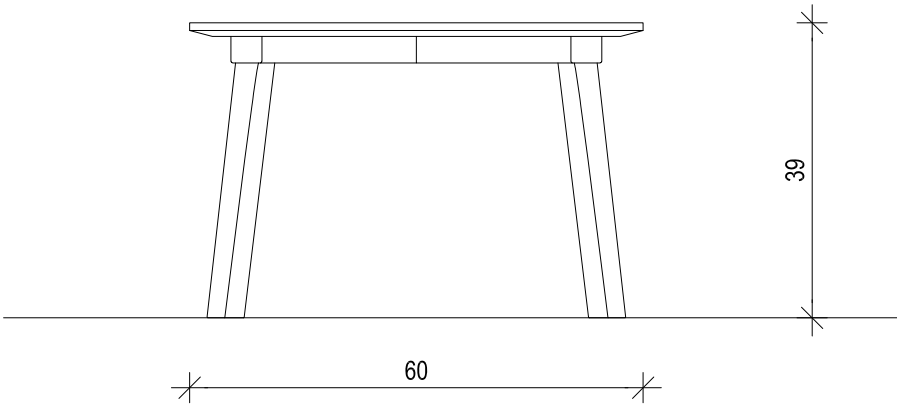

POGLED S STRANI



OPOMBA:
- VSE MERE PREVERITI NA LICU MESTA!
- PRED IZDELAVO ELEMENTOV SE IZDELA DELAVNIŠKI NAČRT, KI GA MORA POTRDITI PROJEKTANT, PO PREDHODNEM DOGOVORU Z ZVKDS OE LJUBLJANA!
- VSE SPREMEMBE USKLADITI S PROJEKTANTOM ARHITEKTURE, PO DOGOVORU Z INVESTITORJEM!

<div><div>arrea</div><div>arhitektura d.o.o.</div></div> <div>ARREA, arhitektura, d.o.o. Kolarjeva 58, 1000 Ljubljana tel.01/565 36 19, fax. 01/565 36 20 e-mail: arrea@arrea.si</div>			
Projekt:	OBNOVA ŠVICARIJE	Risba:	...
Načrt:	1 ARHITEKTURA	Datum:	avgust 2017
Faza	PZI OPREMA 2.FAZA	Številka projekta:	11/2012
		Št.lista:	

DVOSED RAZTEGLJIV V LEŽIŠČE
- dvosed raztegljiv v ležišče
- mere: 140 x 200 cm, nastavljiv naklon vzglavja v funkciji postelje, nastavljiv naklon naslona v funkciji dvoseda, trpežno ležišče iz pene, kovinsko ogrodje, prašno barvano RAL po izboru projektanta, leseno podnožje
- kot npr.: Innovation Living, Vidar



OPOMBA:
- VSE MERE PREVERITI NA LICU MESTA!
- PRED IZDELAVO ELEMENTOV SE IZDELA DELAVNIŠKI NAČRT, KI GA MORA POTRDITI PROJEKTANT, PO PREDHODNEM DOGOVORU Z ZVKDS OE LJUBLJANA!
- VSE SPREMEMBE USKLADITI S PROJEKTANTOM ARHITEKTURE, PO DOGOVORU Z INVESTITORJEM!

<div><div><div>arrea</div><div>arhitektura d.o.o.</div></div><div><div>ARREA, arhitektura, d.o.o.</div><div>Kolarjeva 58, 1000 Ljubljana</div><div>tel:01/565 36 19, fax: 01/565 36 20</div><div>e-mail: arrea@arrea.si</div></div></div>			
Projekt:	OBNOVA ŠVICARIJE	Risba:	...
Načrt:	1 ARHITEKTURA	Datum:	avgust 2017 Merilo: 1:10
Faza	PZI OPREMA 2.FAZA	Številka projekta:	11/2012 Št.lista:

- kovinsko stojalo za oblačila
- mere: š=45, d=39, v=150 cm
- kovinski profil 30 x 30 mm, zvari brušeni v ravnino, protikorozijsko zaščiteno, prašno barvano, RAL po izboru projektanta
- leseni obešalniki 20 kosov
- kot npr.: Hay, Loop Stand Hall

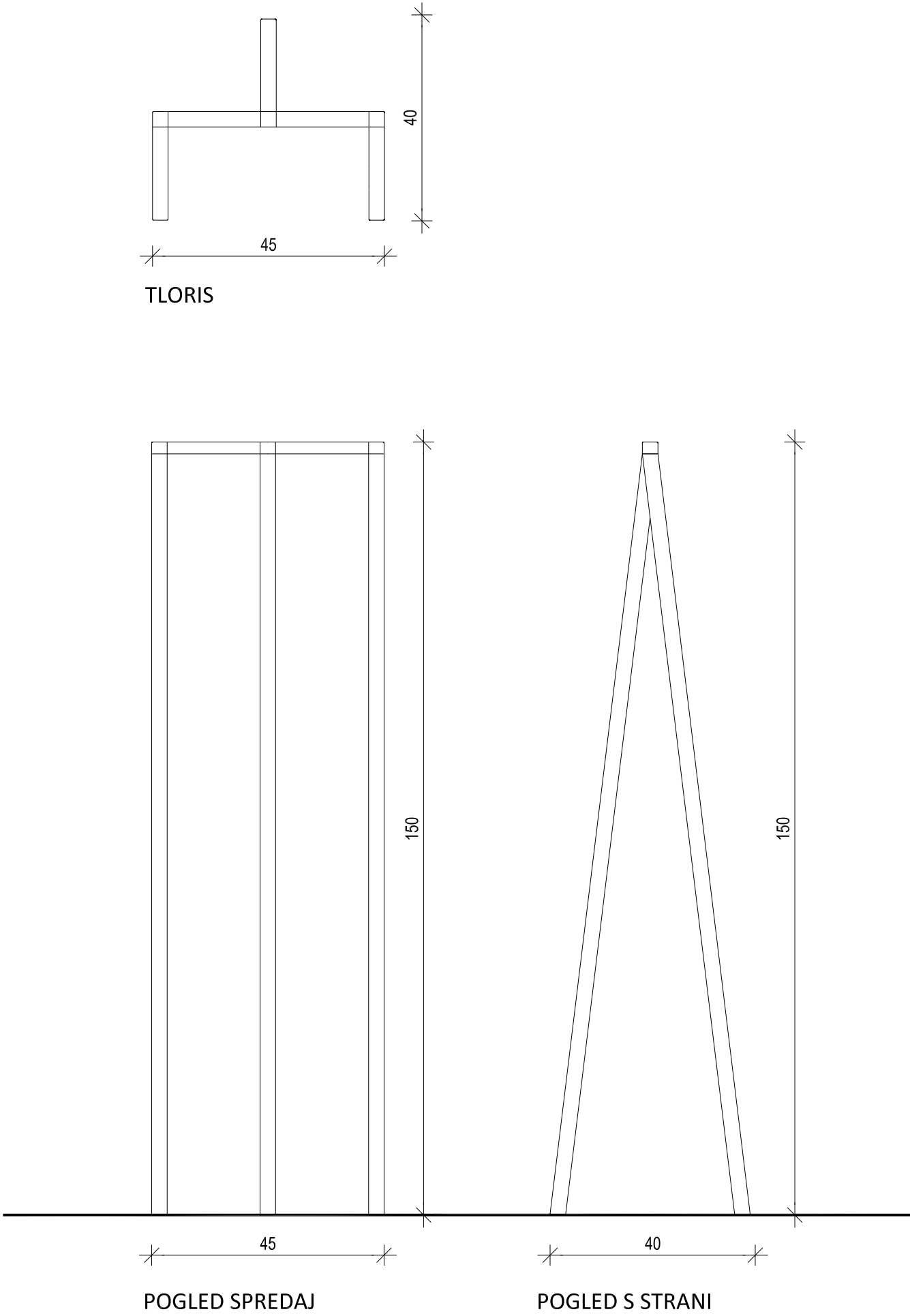

OPOMBA:
- VSE MERE PREVERITI NA LICU MESTA!
- PRED IZDELAVO ELEMENTOV SE IZDELA DELAVNIŠKI NAČRT, KI GA MORA POTRDITI PROJEKTANT, PO PREDHODNEM DOGOVORU Z ZVKDS OE LJUBLJANA!
- VSE SPREMEMBE USKLADITI S PROJEKTANTOM ARHITEKTURE, PO DOGOVORU Z INVESTITORJEM!

<div><div>arrea</div><div>arhitektura d.o.o.</div></div> <div>ARREA, arhitektura, d.o.o. Kolarjeva 58, 1000 Ljubljana tel.01/565 36 19, fax. 01/565 36 20 e-mail: arrea@arrea.si</div>			
Projekt:	OBNOVA ŠVICARIJE	Risba:	...
Načrt:	1 ARHITEKTURA	Datum:	avgust 2017
Faza	PZI OPREMA 2.FAZA	Številka projekta:	11/2012
		Št.lista:	