


**legenda materialov**

- obstoječa konstrukcija
- AB_novo
- opeka_novo
- mavčno kartonska stena
- cementni estrih / podložni beton
- toplotna izolacija
- nasutje
- hidroizolacija ali PE folija
- posegi v sklopu rekonstrukcije
- novo stabno pohištvo oz. zamenjava oken/vrat

**opombe:**

- Vse mere je potrebno preveriti na gradbišču!
- Izvajalec mora pred gradnjo oz. vgradnjo preveriti vse načrte ter bistvene mere, V kolikor se pojavljajo odstopanja, jih mora uskladiti z nadzornikom oz. projektantom arhitekture.
- Vse spremembe zaradi odstopanj v statični sanaciji, mora potrditi projektant gradbenih konstrukcij in projektant arhitekture.
- Površine prostorov so podane na zidarske mere, Omet ni upoštevan.
- Mere vrat so podane v zidarskih merah. Višina vratne odprtine je podana glede na finalni tlak. V kolikor se pojavljajo odstopanja, jih je potrebno uskladiti z nadzornikom oz. projektantom arhitekture.
- Vse preboje je potrebno uskladiti s projektom arhitekture, gradbenih konstrukcij, elektro instalacij, strojnih instalacij in zunanje ureditve ter dejanskim stanjem na objektu. Preboje je izvajalec dolžan preveriti pred začetkom izvedbe betonskih del.
- Vse spremembe v postavitvi (mikrolokacijah) strojnih in elektro elementov (radiatorji, svetilke, itd.), mora potrditi projektant arhitekture.

Projektant:
PROJEKT d.o.o.
NOVA GORICA

Investitor:
**MESTNA OBČINA LJUBLJANA**
**Mestni trg 1, 1000 Ljubljana**

Objekt:
**OSNOVNA ŠOLA FRANCA ROZMANA STANETA**

Vrsta načrta:
1 - NAČRT ARHITEKTURE

Vrsta projektne dokumentacije: PZI

Številka načrta: 13392

Številka projekta: 13392

Risba:
**TLORIS TEMELJEV IN KANALIZACIJE_1**

Merilo: 1:50

Odgovorni vodja projekta: Teja Savelli, univ.dipl.inž.arh. — št. lit.: ZAPS A-1389

Odgovorni projektant: Teja Savelli, univ.dipl.inž.arh. — št. lit.: ZAPS A-1389

Sodelavci: Mateja Obid, mag.inž.arh. — št. lit.:

Datum: avgust 2016

Spremembe:

Številka lista: 1.5.13

AB: 841x1189
A: 1.0 m²
2017041_ok Fis_pri_AR.dwg

AD: 841x1189
A: 1:0 m²

20170421_ai Fis_pri_ai.dwg

Z.01
stopnišče
16,17m2
guma (nova tal. obloga)
-3.30
nova talna obloga stopnišča
18x18.3/28

Z.02
vhodna zapora
6,15m2

Z.03
vhodna zapora
4,81m2

Z.05
odpadki
3,70m2

Z.06
suha straniščа
12,60m2

Z.04
zaklonišče
25,40m2
-3.30

Z.07
shramba
3,36m2

Z.08
zaklonišče
19,78m2

Z.09
zaklonišče
19,78m2

Z.10
zaklonišče
19,83m2

Z.11
zaklonišče
19,83m2

Z.12
zaklonišče
23,80m2
-3.30

Z.13
filter
6,70m2

Z.14
filter
4,00m2

Z.15
izhod
1,15m2

Z.16
predfilter
4,15m2

Z.17
zasilni izhod
11,64m2

-2.44

NOV JAŠEK
RJ Ø60
KP = -1,40
KD = -1,90

NOV JAŠEK
RJ Ø60
KP = -1,40
KD = -2,00
protismradni pokrov 50/50

NOV JAŠEK
GLEJ ZUNANJO
UREDITEV

NOVI JAŠKI
GLEJ ZUNANJO
UREDITEV

PVCØ150 L=5,20m

PVCØ150 L=2,0m

ukinitev obstoječega internega voda meteorne kanalizacije (glej Načrt zunanje ureditve)

ukinitev obstoječega internega voda meteorne kanalizacije (glej Načrt zunanje ureditve)

ukinitev obstoječega internega voda meteorne kanalizacije (glej Načrt zunanje ureditve)

obstoječi maščobolovilec se odstrani (glej Načrt zunanje ureditve)

S3 S4 S5 S7 S8 SH SI SJ

A B C D E H I

11,00 | 1,03 | 2,22 | ,95 | 3,36 | ,25 | ,95 | 2,42 | 1,00 | 8,52 | 1,00 | 2,42 | ,90 | 3,31 | ,87 | 2,50 | ,90 | 10,85 | 5,75 | ,85 | = 23,82

26,51 = 1,80 + ,70 + 4,85 + ,70 + 5,15 + ,70 + 5,60 + ,40

,40 | 3,79 | ,40 ,05 ,40 | 1,75 | ,20 | ,85 | 2,50 | ,90 | 5,75 | ,85 = 7,00 + 10,85 = 17,85

,10 ,40 | 4,25 | ,20 | 2,00 | ,40 | 1,00 | ,45 | ,80 | ,20 | 8,30 | ,20 ,30 ,20 = ,30 ,30 + 3,70 + ,30 + 3,70 + ,30 ,20 + 9,30 + ,70 = 18,80

1,20 | 21,50 = 7,05 + 28,45 | ,85 | 4,70 | ,85 | 5,10 | 5,95 | ,85

## legenda materialov

- obstoječa konstrukcija
- AB_novo
- opeka_novo
- mavčno kartonska stena
- cementni estrih / podložni beton
- toplotna izolacija
- nasutje
- hidroizolacija ali PE folija
- keramična ploščica
- posegi v sklopu rekonstrukcije
- novo stabno pohištvo oz. zamenjava oken/vrat

## opombe:

- Vse mere je potrebno preveriti na gradbišču!
- Izvajalec mora pred gradnjo oz. vgradnjo preveriti vse načrte ter bistvene mere. V kolikor se pojavijajo odstopanja, jih mora uskladiti z nadzornikom oz. projektantom arhitekture.
- Vse spremembe zaradi odstopanj v statični sanaciji, mora potrditi projektant gradbenih konstrukcij in projektant arhitekture.
- Površine prostorov so podane na zidarske mere, Ömet ni upoštevan.
- Mere vrat so podane v zidarskih merah. Višina vratne odprtine je podana glede na finalni tlak, V kolikor se pojavijajo odstopanja, jih je potrebno uskladiti z nadzornikom oz. projektantom arhitekture,
- Vse preboje je potrebno uskladiti s projektom arhitekture, gradbenih konstrukcij, elektro instalacij, strojnih instalacij in zunanje ureditve ter dejanskim stanjem na objektu. Preboje je izvajalec dolžan preveriti pred začetkom izvedbe betonskih del.
- Vse spremembe v postavitvi (mikrolokacijah) strojnih in elektro elementov (radiatorji, svetilke, itd.), mora potrditi projektant arhitekture.
- Posegi na fasadi starega objekta niso predvideni. Vsa dela (odstranjevanje fasadnih elementov, oken, okenskih rešetk, izkopi ob fasadi...) se izvedejo brez poškodb fasad in fasadnih ometov!

Projektant
PROJEKT.. NOVA GORICA

| | | | | | |
|---|---|---|---|---|---|
| Investitor: MESTNA OBČINA LJUBLJANA, Mestni trg 1, 1000 Ljubljana | | | Vsebina: TLORIS TEMELJEV IN KANALIZACIJE_2 | | |
| | | | Merilo: 1:50 | | |
| Objekt: OSNOVNA ŠOLA FRANCA ROZMANA STANETA | | | Odgovorni vodja projekta: Teja Savelli, univ.dipl.inž.arh. | | št. št.: ZAPS A-1389 |
| | | | Odgovorni projektant: Teja Savelli, univ.dipl.inž.arh. | | št. št.: ZAPS A-1389 |
| Vrsta načrta: T - NAČRT ARHITEKTURE | | | Sodelavci: Mateja Obid, mag.inž.arh. | | št. št.: |
| Vrsta projektne dokumentacije: PZI | Številka načrta: 13392 | Številka projekta: 13392 | Datum: avgust 2016 | Spremembe: | Številka lista: 1.5-14 |

K.04
specialna učilnica
delavnica TIT
29,04m2
keramika

K.05
kotlovnica
26,69m2
keramika

K.06
hišnik
16,96m2
keramika

K.07
specialna učilnica
umetnost / LUM / GUM
82,72m2
guma

K.08
kabinet
LUM / GUM
24,27m2
guma

K.09
sanitarije
osebje M
4,24m2
keramika

K.10
sanitarije
osebje Ž
4,24m2
keramika

K.11
multimedijska učilnica
RAČ
59,20m2
guma (nova talna obloga)

K.12
kabinet
GOS
27,47m2
guma (nov tlak)

K.13
predmetna učilnica
delo v skupinah
45,92m2
guma (nova talna obloga)

K.14
kabinet
splošni
20,89m2
guma (nova tal. obloga)

K.15
sanitarije
dečki
8,99m2
keramika (nov tlak)

K.16
sanitarije
dekliče
7,83m2
keramika (nov tlak)

K.17
dvigalo
3,20m2
vrata dvigala EI30

K.18
garderoba
4,39m2
keramika

K.19
hodnik
36,47m2
guma (nova tal. obloga)

K.20
hodnik+garderoba
67,65m2
guma (nova tal. obloga)

K.21
stopnišče 1
7,18m2
kamen/guma (nova tal. obloga)

K.22
garderoba
razred 4 - 9
79,80m2
guma/tal. gretje (nov tlak)

K.23
stopnišče 2
7,18m2
kamen/guma (nova tal. obloga)

K.01
shramba
števec plin
5,69m2
keramika

K.02
kabinet
TIT
11,68m2
keramika

K.03
specialna učilnica
TIT / RAČ
61,05m2
linolej

Z.01
stopnišče
16,17m2
guma.(nova tal. obloga)

Z.02
vhodna zapora
6,15m2

Z.03
vhodna zapora
4,81m2

Z.04
zaklonišče
25,40m2

Z.05
odpadki
3,70m2

Z.06
suha strnišča
12,60m2

Z.07
shramba
3,36m2

Z.08
zaklonišče
19,78m2

Z.09
zaklonišče
19,78m2

R.KOTLOVNICA
R.TEH
R. KLET
400x600x250
PMO
H
T5
TL
TM
TB
TC/TD
MDG
MDR
2x RAČ
S01
TS
ŠA
ŠB
ŠC
ŠD
ŠE
ŠF
ŠG
ŠH
ŠI
ŠJ
Š1
Š2
Š3
Š4
Š5
Š6
Š7
Š8
A
B
E
F
I
H
-3.00
-4.05
-2.95
-0.03
-1.40
-0.33
-3.30
-0.44
-1.10
-1.50
-3.30
podest za ekspanzije
AB podstavek h= 28 cm
nova talna obloga (guma)
obst. keramika 2cm
obst. betonska stena 52cm
obst. omet
obst. omet 2cm
obst. betonska stena 55cm
obst. AB obtežen.vinyl 15cm
obst. keramika 2cm
obst. betonska stena 15cm
obst. AB obtežen.vinyl 15cm
obst. omet 2cm
povečanje obst. vratne odprtine
pozidava obst. odprtine
pozidava obst. niše
vgradna omarica z dvema gasilnikoma
vgradni hidrant z gasilnikom
plinik
Alu kotnik za zaščito vogalov
vgradna omarica za talno gretje
- AB stena 20cm
- l.i. cca 20cm
obst. AB stena
18x18.3/28
nov AB plošča
nov temelj
obbetoniran obstoječi temelj na globini -1,5m
obbetoniranje obstoječih AB stebrov do temeljev
nov AB povezovalni temelj
obstoječ odvod Ø110
obstoječi jašek
ukinitev obstoječega internega voda meteorne kanalizacije (glej NaSt zunanje ureditve)
NOV JAŠEK GLEJ ZUNANJO UREDITEV
ZAMENJAVA OBSTOJEČIH OKEN ZAHODNE FASADE V KLETI
ZAMENJAVA OBSTOJEČIH OKEN SEVERNE FASADE V KLETI
VILEC MAŠČOB
SAEDALNIKOM MULJA
KV4 4 lit./s
vertikalni odtok kuhinje PVCØ150
vertikala odtok Ø75 gluvija
keramika 1,5cm - AB stena 20cm - hidroizolacija 1cm - l.i. 15cm
- 2x1,25 mavčnokartonska pl.
- l.i. 15cm
- 2x1,25 mavčnokartonska pl.
- 2x1,25 mavčnokartonska pl.
- l.i. 10cm
- 2x1,25 mavčnokartonska pl.
- 2x1,25 mavčnokartonska pl.
- l.i. 6cm
- 2x1,25 mavčnokartonska pl.
ojačana podkonstr. mavčnokart. stene
stenska obloga za umivalnikom
interaktivna tabla
izvedba vratnega preboja
izvedba vgradnega hidranta z gasilnikom
povečanje okenskih prebojev ter izvedba novih svetlobnih jaškov
nova zaščitna kovana reletka po vzoru obst.
keramika (glej detalj)
novoja 250x250x100
odtočnik Ø110
20,05
19,05
9,83
5,95
6,90
3,30
1,95
10,40
5,45
2,17
2,65
7,85
1,40
1,08
21,30
28,25
4,70
5,30
1,53
5,95
5,95
6,90
3,30
1,95
10,40
5,45
2,17
2,65
1,00
1,10
1,00
1,00
1,00
1,00
1,10
1,00
1,00
1,00
1,00

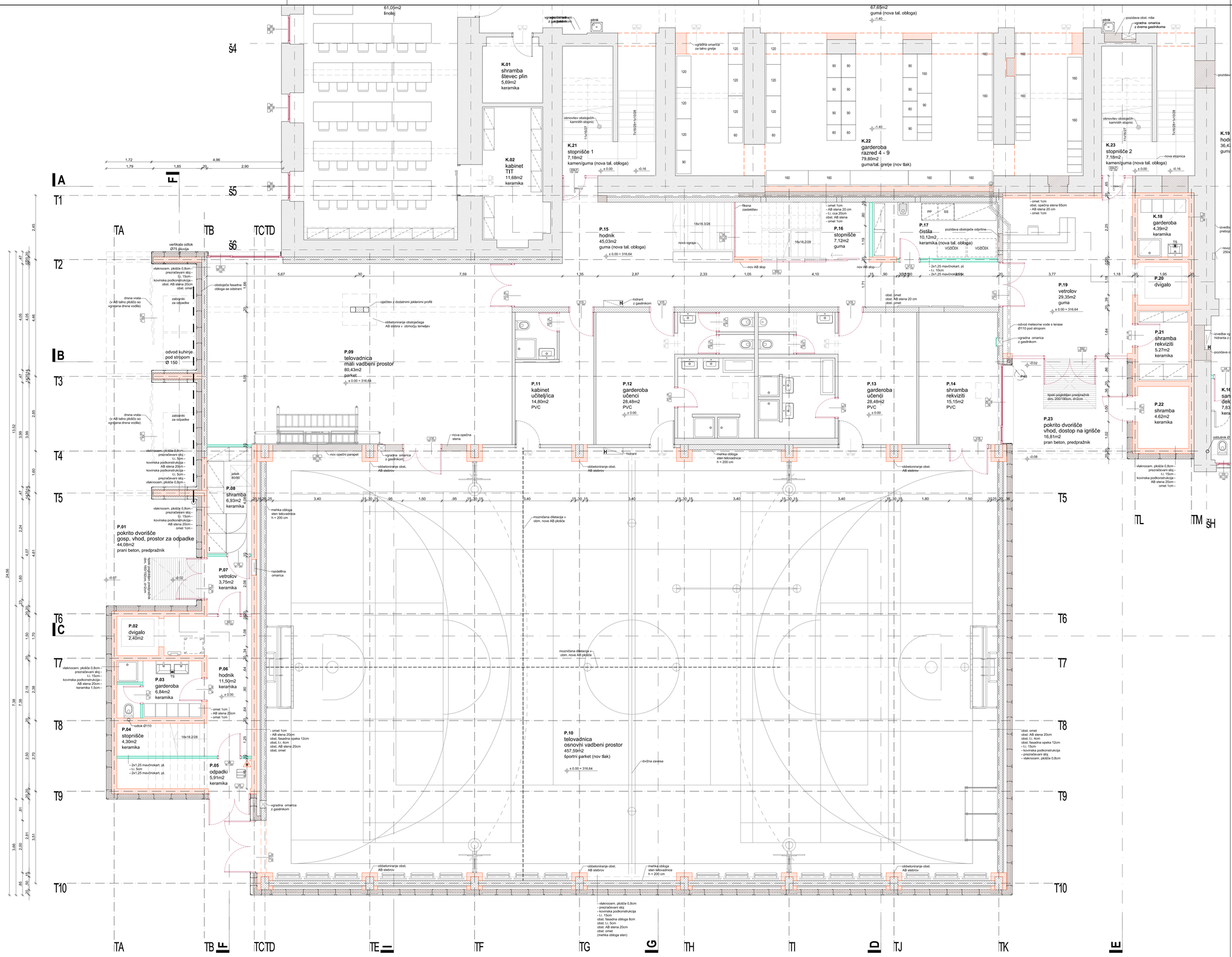
61,05m2
linolej
K.01
shramba
števec plin
5,69m2
keramika
K.02
kabinet
TIT
11,68m2
keramika
K.21
stopnišče 1
7,18m2
kamen/guma (nova tal. obloga)
67,65m2
guma (nova tal. obloga)
K.22
garderoba
razred 4 - 9
79,80m2
guma/tal. gretje (nov tlak)
K.23
stopnišče 2
7,18m2
kamen/guma (nova tal. obloga)
K.18
garderoba
4,39m2
keramika
P.15
hodnik
45,03m2
guma (nova tal. obloga)
P.16
stopnišče
7,12m2
guma
P.17
čistila
10,12m2
keramika (nova tal. obloga)
P.19
vetrolov
29,35m2
guma
P.20
dvigalo
P.21
shramba
rekviziti
5,27m2
keramika
P.22
shramba
4,62m2
keramika
P.23
pokrito dvorišče
vhod, dostop na igrišče
16,81m2
pran beton, predpražnik
P.09
telovadnica
mali vadbeni prostor
80,43m2
parket
P.11
kabinet
učiteljica
14,80m2
PVC
P.12
garderoba
učenci
28,48m2
PVC
P.13
garderoba
učenci
28,48m2
PVC
P.14
shramba
rekviziti
15,15m2
PVC
P.01
pokrito dvorišče
gosp, vhod, prostor za odpadke
44,08m2
prani beton, predpražnik
P.08
shramba
6,93m2
keramika
P.07
vetrolov
3,75m2
keramika
P.02
dvigalo
2,40m2
P.03
garderoba
6,84m2
keramika
P.06
hodnik
11,50m2
keramika
P.04
stopnišče
4,30m2
keramika
P.05
odpadki
5,91m2
keramika
P.10
telovadnica
osnovni vadbeni prostor
457,59m2
športni parket (nov tlak)
vertikala odtok Ø75 litovija
odvod kuhinje pod stropom Ø 150
odtok Ø110
odvod meteorne vode s terase Ø110 pod stropom
vodič
nova opečna stena
nov opečni parapet
nova ograja
nov AB slop
obstoječa fasadna obloga se odstrani
obbetoniranje obstoječega AB stebra v območju temeljev
čiščenje z dodatnimi jeklenimi profili
obbetoniranje obst. AB stebrov
melika obloga sten telovadnice h = 200 cm
možnična dilatacija v obm. nove AB plošče
dvižna zavesa
razsvetlina omarica
vgradna omarica z gasilnikom
hidrant z gasilnikom
hidrant
pitnik
vgradna omarica z dvema gasilnikoma
pozidava obst. niše
obnovitev obstoječih kaminih stopnic
nova stopnica
ograja
fiksna zastekljev
pozidava obstoječe odprtine
VOZIČEK
- 2x1,25 mav/mokart. pl.
- 1,10cm
- 2x1,25 mav/mokart. pl.
- omet 1cm
- AB stena 20 cm
- l.i. cca 20cm
obst. AB stena
- omet 1cm
- omet 1cm
obst. omet
obst. AB stena 20 cm
obst. fasadna opeka 12cm
- l.i. 15cm
- kovinska podkonstrukcija
- prezračevani sloj
- vlaknocem. plošče 0,8cm
- omet 1cm
obst. opečna stena 65cm
- AB stena 20 cm
- omet 1cm
- omet 1cm
- AB stena 20cm
obst. l.i. 4cm
obst. AB stena 20cm
obst. omet
obst. omet
obst. AB stena 20cm
obst. fasadna opeka 12cm
- l.i. 15cm
- kovinska podkonstrukcija
- prezračevani sloj
- vlaknocem. plošče 0,8cm
- vlaknocem. plošče 0,8cm -
prezračevani sloj -
l.i. 15cm -
kovinska podkonstrukcija -
AB stena 20cm -
omet 1cm -
- vlaknocem. plošče 0,8cm -
prezračevani sloj -
l.i. 5cm -
kovinska podkonstrukcija -
AB stena 20cm -
omet 1cm -
- vlaknocem. plošče 0,8cm -
prezračevani sloj -
l.i. 15cm -
kovinska podkonstrukcija -
AB stena 20cm -
keramika 1,5cm -
- vlaknocem. plošče 0,8cm
- prezračevani sloj
- kovinska podkonstrukcija
- l.i. 15cm
obst. fasadna obloga 8cm
obst. l.i. 5cm
obst. AB stena 20cm
obst. omet
(melika obloga sten)
- vlaknocem. plošče 0,8cm -
prezračevani sloj -
kovinska podkonstrukcija -
AB stena 20cm -
omet 1cm -
- vlaknocem. plošče 0,8cm -
prezračevani sloj -
l.i. 15cm -
kovinska podkonstrukcija -
AB stena 20cm -
omet 1cm -
- vlaknocem. plošče 0,8cm -
prezračevani sloj -
l.i. 5cm -
kovinska podkonstrukcija -
AB stena 20cm -
omet 1cm -
- vlaknocem. plošče 0,8cm -
prezračevani sloj -
l.i. 15

VP.01 arhiv 19,04m2 parket
VP.02 matična učilnica razred 1A 63,53m2 parket
VP.03 matična učilnica razred 1B 62,19m2 parket
VP.04 matična učilnica razred 2A 53,32m2 guma
VP.05 matična učilnica razred 2B 58,25m2 guma
VP.06 matična učilnica razred 3A 62,19m2 parket
VP.07 matična učilnica razred 3B 60,06m2 guma (nov tlak)
VP.08 pisarna svetovalni delavec 15,85m2 guma (nov tlak)
VP.09 pisarna ravnatelj 16,74m2 guma (nov tlak)
VP.10 pisarna tajništvo 15,67m2 guma (nov tlak)
VP.11 pisarna računovodstvo 10,88m2 guma (nov tlak)
VP.12 glavni hodnik 77,45m2 teraco
VP.13 vetrolov 17,81m2 teraco
VP.14 stopnišče 1 10,94m2 kamen/guma (nova tal. obloga)
VP.15 sanitarije deklice 12,43m2 keramika
VP.16 garderoba razred 1 - 3 50,31m2 guma (nova tal. obloga)
VP.17 sanitarije dečki 12,63m2 keramika
VP.18 stopnišče 2 9,71m2 kamen/guma (nova tal. obloga)
VP.19 dvigalo vrata dvigala EI30
P.01 arhiv 19,04m2 parket
P.02 telovadnica mali vadbeni prostor 80,43m2 parket
P.03 shramba 6,93m2 keramika
P.04 vetrolov 3,75m2 keramika
P.05 hodnik 45,03m2 guma (nova tal. obloga)
P.06 stopnišče 7,12m2 guma
P.07 čistila 10,12m2 keramika (nova tal. obloga)
P.08 vetrolov 29,35m2 guma
P.09 shramba rekviziti 5,27m2 keramika
P.10 shramba 4,62m2 keramika
P.11 kabinet učiteljica 14,71m2 PVC
P.12 garderoba učenci 28,48m2 PVC
P.13 garderoba učenci 28,39m2 PVC
P.14 shramba rekviziti 15,11m2 PVC
P.15 sanitarije 4,39m2 keramika
P.16 dvigalo vrata dvigala EI30
P.17 shramba rekviziti 5,27m2 keramika
P.18 shramba 4,62m2 keramika
P.19 vetrolov 29,35m2 guma
P.21 shramba rekviziti 5,27m2 keramika
P.22 shramba 4,62m2 keramika
P.23 pokrito dvorišče vhod, dostop na igrišče 16,81m2 pran beton, predpražnik
K.18 sanitarije invalidi 4,39m2 keramika
stekleno konzolni nadstrešek
interaktivna tabla
obst. ojačitev razpokane AB plošče z IPE120
obst. mavčnokart. stenske obloge
obst. omet 2cm (dekoracija izvedena po posnetku obstoječe)
obst. protipotr. AB stop
navezava na že izvedene AB nosilce
izvedba mreže protipotresnih AB stopov, sidranje v obstoječo konstrukcijo
krpanje poškodovanega tlaka (parket)
krpanje poškodovanega tlaka (teraco)
obnovitev obstoječih kamnitih stopnic
nova talna obloga, guma
obnova sanitarij, krpanje poškodovane keramike
krpanje AB plošče
dodaten pisoar
pozidava obst. cevovoda odprtine
pozidava obstoječe okenske odprtine
nova stopnica
stenska obloga za umivalnikom
opečna podkonstr. mavčnokart. stene
menjava oken severne fasade v visokem pritličju in 1. nadstropju
menjava oken južne fasade v visokem pritličju in 1. nadstropju
menjava oken zahodne fasade v visokem pritličju in 1. nadstropju
vertikala odtok Ø75 plovija
obstoječa fasadna obloga se odstrani
ojačitev z dodatnimi jeklenimi profili
obbetoniranje obstoječega AB stebra v območju temeljev
hidrant z gasilnikom
nova opečna stena
nov opečni parapet
vgradna omarica z gasilnikom
obbetoniranje obst. AB stebrov
jašek 80/80
razdelilna omarica
mozničena dilatacija v obm. nova AB plošča
fiksna zastekljitev
nova ograja
nov AB stop
pozidava obstoječe odprtine
odvod meteorne vode s terase Ø110 pod stropom
vertikalen odtok meteorne vode s terase Ø110
- omet 1cm - AB stena 20 cm - t.i. cca 20cm obst. AB stena - omet 1cm
- 2x1,25 mavčnokartonska pl. - t.i. 15cm - 2x1,25 mavčnokartonska pl.
ipski prigrobben predpražnik dim. 200/190cm, d=2cm
izpust Ø110
zaščita vogalov
izvedba vgradnega hidranta z gasilnikom
revizija 250x250x100
nov tlak teraco
opečna kuhinja
izvedba mreže protipotresnih AB stopov, sidranje v obstoječo konstrukcijo
izvedba vgradne omarice z gasilnikom
Alu kotnik za zaščito vogalov
mavčnokart. obloga - prezrač. kanalov
nov AB stop
R.P
PP
SS
VOZIČEK
18x18.3/28
18x18.2/28
18x17/24
8x16/28
11x15.5/27
29x15/24
5x16/28
vhod, prostor za odpadke
predpražnik
T5
T6
T7
T8
T9
T10
T11
T12
T13
T14
T15
T16
T17
T18
T19
T20
T21
T22
T23
T24
T25
T26
T27
T28
T29
T30
T31
T32
T33
T34
T35
T36
T37
T38
T39
T40
T41
T42
T43
T44

A0: 841x1189
A1: 0.5 m²
2015/041_os Fra_pri_arh.dwg
2015/041_os Fra_pri_arh.dwg

VP.02
matična učilnica
razred 1A
63,53m2
parket

VP.01
garderobe
1. razred
19,04m2
parket

VP.15
sanitarije
deklice
12,43m2
keramika

VP.16
garderoba
razred 1 - 3
79,80m2
guma (nova tal. obloga)

VP.17
sanitarije
dečki
12,63m2
keramika

1N.14
stopnišče 1
20,06m2
kamen/teraco (obnovitev tlaka)

1N.17
stopnišče 2
20,06m2
kamen/teraco (obnovitev tlaka)

M.01
stopnišče
4,30m2
keramika

M.02
hodnik
8,47m2
keramika

M.03
garderoba
6,84m2
keramika

M.04
kuhinja - hodnik in embalaža
16,16m2
keramika

M.05
kuhinja
pisarna
5,26m2
keramika

M.06
kuhinja
suha shramba
8,74m2
keramika

M.07
kuhinja
shramba zelenjave
5,77m2
keramika

M.08
kuhinja
priprava živil
56,53m2
keramika

M.09
kuhinja
pomivanje
8,86m2
keramika

M.10
kuhinja
izdaja hrane
11,91m2
keramika/tal. gretje

M.11
jedilnica
126 sedežev
150,20m2
guma/tal. gretje

M.12
večnamenski prostor
plesna delavnica
101,97m2
guma/tal. gretje

M.13
stopnišče
10,40m2
guma/tal. gretje

M.14
dvigalo

ZRAČNI PROSTOR

## legenda materialov

- obstoječa konstrukcija
- AB_novo
- opeka_novo
- mavčno kartonska stena
- cementni estrih / podložni beton
- toplotna izolacija
- nasutje
- hidroizolacija ali PE folija
- keramika,plošče - posteg v sklopu rekonstrukcije
- novo stabno pohištvo oz. zamenjava oken/vrat

## opombe:

- Vse mere je potrebno preveriti na gradbišču!
- Izvajalec mora pred gradnjo oz. vgradnjo preveriti vse načrte ter bistvene mere. V kolikor se pojavljajo odstopanja, jih mora uskladiti z nadzornikom oz. projektantom arhitekture.
- Vse spremembe zaradi odstopanj v statični sanaciji, mora potrditi projektant gradbenih konstrukcij in projektant arhitekture.
- Površine prostorov so podane na zidarske mere. Omet ni upoštevan.
- Mere vrat so podane v zidarskih merah. Višina vratne odprtine je podana glede na finalni tlak. V kolikor se pojavljajo odstopanja, jih je potrebno uskladiti z nadzornikom oz. projektantom arhitekture.
- Vse preboje je potrebno uskladiti s projektom arhitekture, gradbenih konstrukcij, elektro instalacij, strojnih instalacij in zunanje ureditve ter dejanskim stanjem na objektu. Preboje je izvajalec dolžan preveriti pred začetkom izvedbe betonskih del.
- Vse spremembe v postavitvi (mikrolokacijah) strojnih in elektro elementov (radiatorji, svetilke, itd.), mora potrditi projektant arhitekture.
- Posegi na fasadi starega objekta niso predvideni. Vsa dela (odstranjevanje fasadnih elementov, oken, okenskih rešetk, izkopi ob fasadi...) se izvedejo brez poškodb fasad in fasadnih ometov!

Projektant:
PROJEKT d.o.o. NOVA GORICA

| | | | | | |
|---|---|---|---|---|---|
| Investitor: MESTNA OBČINA LJUBLJANA, Mestni trg 1, 1000 Ljubljana | | | Risba: TLORIS MEDETAŽE | Merilo: 1:50 | |
| Objekt: OSNOVNA ŠOLA FRANCA ROZMANA STANETA | | | Odgovorni vodja projekta: Teja Savelli, univ.dipl.inž.arh. | | št. lič.: ZAPS A-1389 |
| | | | Odgovorni projektant: Teja Savelli, univ.dipl.inž.arh. | | št. lič.: ZAPS A-1389 |
| Vrsta načrta: 1 - NAČRT ARHITEKTURE | | | Sodelavci: Mateja Obid, mag.inž.arh. | | št. lič.: |
| Vrsta projektne dokumentacije: PZI | Številka načrta: 13392 | Številka projekta: 13392 | Datum: avgust 2016 | Spremembe: | Številka lista: 1.5.18 |

Projektant:
PROJEKT.
NOVA GORICA
Investitor:
**MESTNA OBČINA LJUBLJANA**
**Mestni trg 1, 1000 Ljubljana**
Objekt:
**OSNOVNA ŠOLA FRANCA ROZMANA STANETA**
Vrsta načrta:
1. NAČRT ARHITEKTURE
Vsebina:
Tlorisi pritličja dvorišnega krila
Datum:
avgust 2016
Številka načrta:
L3392
Številka projekta:
L3392
Merilo:
1:50
Datum:
Oznaka načrta:
**T.ORIS 1. NADSTROPJA**
Številka lista:
19
Odgovorni projektant:
Tilen Šavrič, univ.dipl.inž.arh.
ZAPS A-1389
Odgovorni projektant:
Tilen Šavrič, univ.dipl.inž.arh.
ZAPS A-1389
Sodelavec:
Nataša Oblak, mag.inž.arh.
IZS A.
Sodelavec:
Tina Jazbec
IZS A.

**legenda materialov**

- obstoječa konstrukcija
- AB_nivo
- opeka_nivo
- marmor kamnita stena
- toplotna izolacija
- cementni estrih / podizdni beton
- nasip
- betonska AB ploščaa
- polnilo - keramika
- pohodno / kolesarsko površje
- mavčno kartonska stena
- steklena stena

**opombe:**

- Vse mere je potrebno preveriti na gradbišču!
- Izvajalec mora pred gradnjo oz. vgrajno preveriti vse načrte ter bistvene mere. V kolikor se pojavijo neskladja, jih mora izvajalec z razpisnikom oz. projektantom arhitekture odpraviti pred pričetkom del.
- Vse spremembe v projektu (načrtovanega) sprejmi in elektro elektrotrno (statično, sveteno, itd.) mora potrdi projektant arhitekture.
- Vse spremembe zaradi odsotnosti v stalni smeri, mora potrdi projektant gradenih konstrukcij in projektant arhitekture.
- Vse dimenzije so podane na zidarske mere. Omet in oblaganje.
- Pred izvedbo je potrebno izdelati s projektom arhitekture, gradbenih konstrukcij, električnih instalacij, strojnih instalacij in izvajalcu vseh del, ki bodo izvajali dela na objektu.
- Vse dimenzije je potrebno preveriti na gradbišču!
- Vse mere je potrebno preveriti na gradbišču!
- Vse mere je potrebno preveriti na gradbišču!
- Vse mere

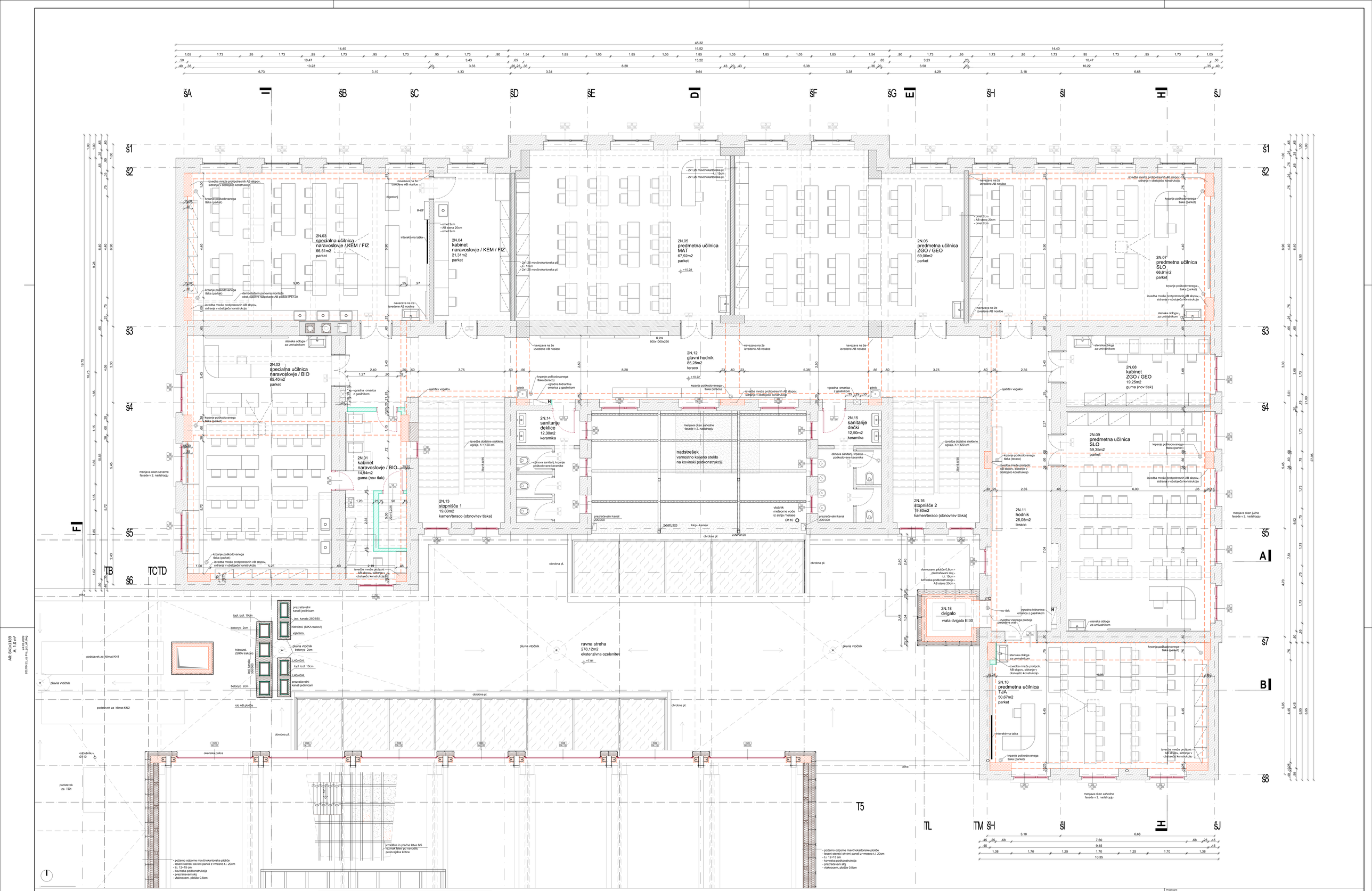


**legenda materialov**

- obstoječa konstrukcija
- AB_novo
- opeka_novo
- mavčno kartonska stena
- cementni estrih / podložni beton
- toplotna izolacija
- nasutje
- hidroizolacija ali PE folija
- posegi v sklopu rekonstrukcije
- novo stabno pohištvo oz. zamenjava oken/vrat

**opombe:**

- Vse mere je potrebno preveriti na gradbišču!
- Izvajalec mora pred gradnjo oz. vgradnjo preveriti vse načrte ter bistvene mere. V kolikor se pojavljajo odstopanja, jih mora uskladiti z nadzornikom oz. projektantom arhitekture.
- Vse spremembe zaradi odstopanj v statični sanaciji, mora potrditi projektant gradbenih konstrukcij in projektant arhitekture.
- Površine prostorov so podane na zidarske mere. Omet ni upoštevan.
- Mere vrat so podane v zidarskih merah. Višina vratne odprtine je podana glede na finalni tlak, V kolikor se pojavljajo odstopanja, jih je potrebno uskladiti z nadzornikom oz. projektantom arhitekture.
- Vse preboje je potrebno uskladiti s projektom arhitekture, gradbenih konstrukcij, elektro instalacij, strojnih instalacij in zunanje ureditve ter dejanskim stanjem na objektu. Preboje je zvajalec dolžan preveriti pred začetkom izvedbe betonskih del.
- Vse spremembe v postavitvi (mikrolokacijah) strojnih in elektro elementov (radiatorji, svetilke, itd.), mora potrditi projektant arhitekture.

Projektant:
PROJEKT.. NOVA GORICA

Investitor:
**MESTNA OBČINA LJUBLJANA**
**Mestni trg 1, 1000 Ljubljana**

Objekt:
**OSNOVNA ŠOLA FRANCA ROZMANA STANETA**

Vrsta načrta:
t - NAČRT ARHITEKTURE

Faza projektne dokumentacije: PZI | Številka načrta: 13392 | Številka projekta: 13392

Risba:
**TLORIS 2. NADSTROPJA**

Merilo: 1:50

| | | |
|---|---|---|
| Odgovorni vodja projekta: Teja Saveli, univ.dipl.inž.arh. | | št. IB: ZAPS A-1389 |
| Odgovorni projektant: Teja Saveli, univ.dipl.inž.arh. | | št. IB: ZAPS A-1389 |
| Sodelavci: Mateja Obid, mag.inž.arh. | | št. IB: |
| Datum: avgust 2016 | Spremembe: | Številka lista: 3.5.20 |

AB: 841x1189
A: 1.0 m²
2017/411_ok P.N._PI_AR.dwg

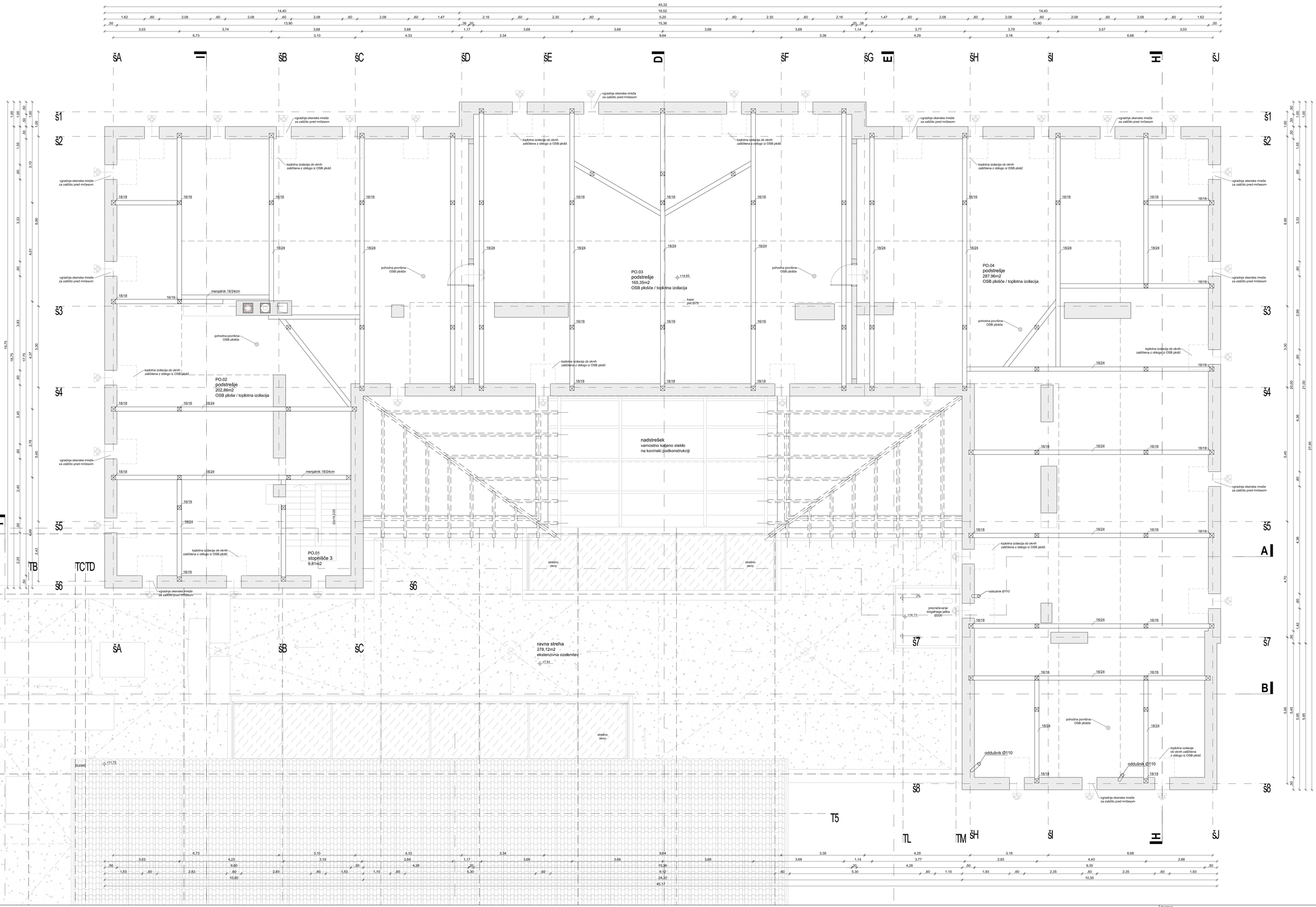


AO: 841x1189
A: 1,0 m²
2013/041_ne Fis_pot_all.dwg

**legenda materialov**

- obstoječa konstrukcija
- AB_novo
- opeka_novo
- mavčno kartonska stena
- cementni estrih / podložni beton
- toplotna izolacija
- nasutje
- hidroizolacija ali PE folija
- posegi v sklopu rekonstrukcije
- novo stabno pohištvo oz. zamenjava oken/vrat

**opombe:**

- Vse mere je potrebno preveriti na gradbišču!
- Izvajalec mora pred gradnjo oz. vgradnjo preveriti vse načrte ter bistvene mere. V kolikor se pojavljajo odstopanja, jih mora uskladiti z nadzornikom oz. projektantom arhitekture.
- Vse spremembe zaradi odstopanj v statični sanaciji, mora potrditi projektant gradbenih konstrukcij in projektant arhitekture.
- Površine prostorov so podane na zidarske mere. Omet ni upoštevan.
- Mere vrat so podane v zidarskih merah. Višina vratne odprtine je podana glede na finalni tlak. V kolikor se pojavljajo odstopanja, jih je potrebno uskladiti z nadzornikom oz. projektantom arhitekture.
- Vse preboje je potrebno uskladiti s projektom arhitekture, gradbenih konstrukcij, elektro instalacij, strojnih instalacij in zunanje ureditve ter dejanskim stanjem na objektu. Preboje je izvajalec dolžan preveriti pred začetkom izvedbe betonskih del.
- Vse spremembe v postavitvi (mikrolokacijah) strojnih in elektro elementov (radiatorji, svetilke, itd.), mora potrditi projektant arhitekture.

Projektant:
PROJEKT.. NOVA GORICA

| | |
|---|---|
| Investitor: **MESTNA OBČINA LJUBLJANA** **Mestni trg 1, 1000 Ljubljana** | Vsebina: **TLORIS PODSTREŠJA** |
| Objekt: **OSNOVNA ŠOLA FRANCA ROZMANA STANETA** | Merilo: 1:50 |
| Vrsta načrta: 1 - NAČRT ARHITEKTURE | Odgovorni vodja projekta: Teja Savelli, univ.dipl.inž.arh. — št. ID.: ZAPS A-1389 |
| | Odgovorni projektant: Teja Savelli, univ.dipl.inž.arh. — št. ID.: ZAPS A-1389 |
| | Sodelavci: Mateja Obid, mag.inž.arh. — št. ID.: |
| Vrsta projektne dokumentacije: PZI | Številka načrta: 13392 — Številka projekta: 13392 |
| Datum: avgust 2016 — Spremembe: | Številka lista: 1.5-21 |

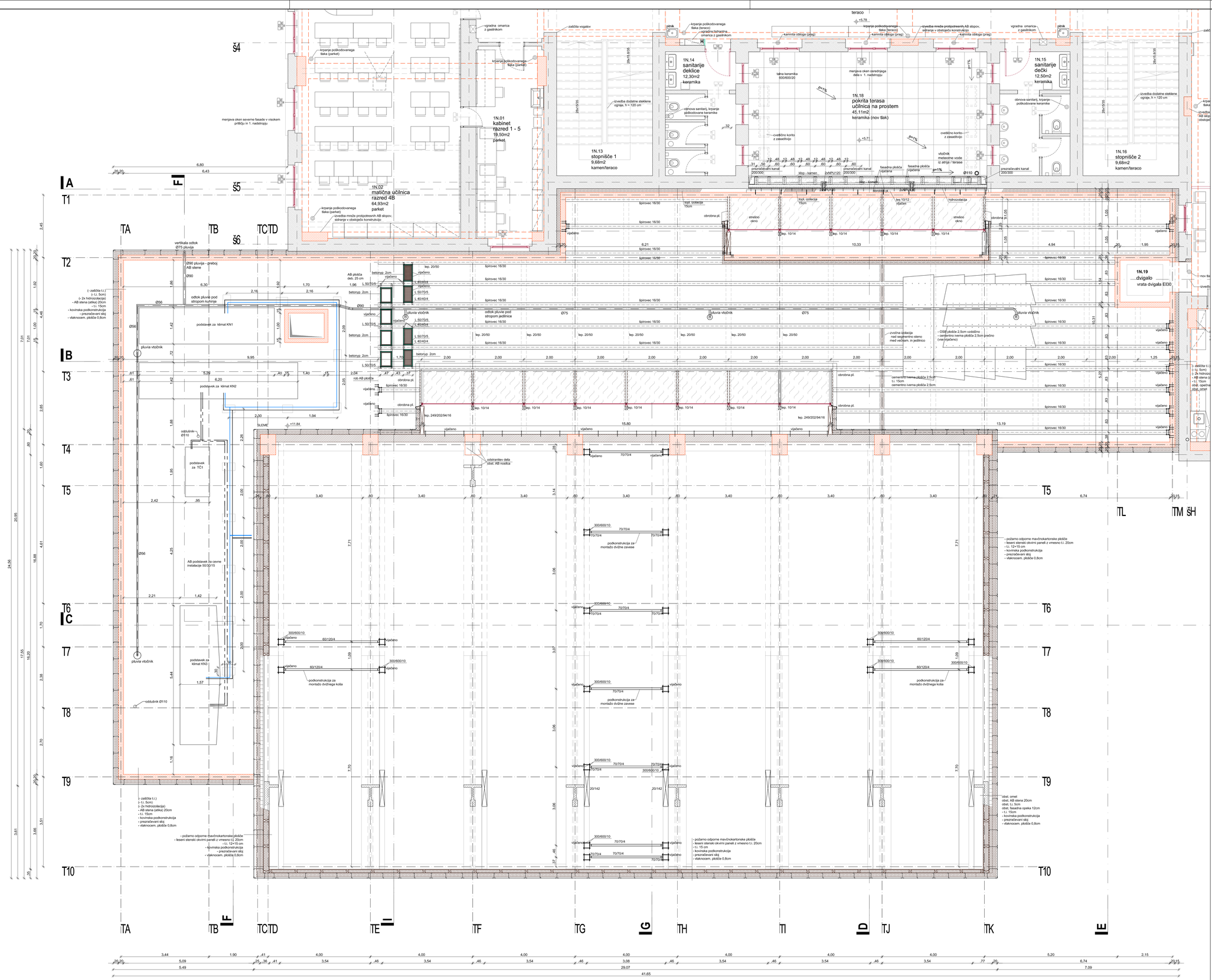
1N.01
kabinet
razred 1 - 5
19,50m2
parket
1N.02
matična učilnica
razred 4B
64,93m2
parket
1N.13
stopnišče 1
9,68m2
kamen/teraco
1N.14
sanitarije
deklice
12,30m2
keramika
1N.15
sanitarije
dečki
12,50m2
keramika
1N.16
stopnišče 2
9,68m2
kamen/teraco
1N.18
pokrita terasa
učilnica na prostem
45,11m2
keramika (nov tlak)
1N.19
dvigalo
vrata dvigala EI30
teraco
vertikala odtok Ø75 pluvija
Ø90 pluvija - zrebej AB stene Ø90
odtok pluvij pod stropom kuhinje
podstavek za klimat KN1
podstavek za klimat KN2
podstavek za TC1
AB podstavek za cevne instalacije 50/30/15
podstavek za klimat KN3
pluvia vtočnik
oddušnik Ø110
podkonstrukcija za montažo dvižnega koša
podkonstrukcija za montažo dvižne zavese
- požarno odporne mavčnokartonske plošče
- leseni stenski okvirni paneli z vmesno Li. 20cm
- Li. 12+15 cm
- kovinska podkonstrukcija
- prezračevani sklj
- vlaknocem. plošče 0,8cm
(- zaščita Li.)
(- Li. 5cm)
(- Zx hidroizolacija)
- AB stena (atika) 20cm
- Li. 15cm
- kovinska podkonstrukcija
- prezračevani sklj
- vlaknocem. plošče 0,8cm
- OSB plošče 2,5cm vzdolžno
- cementno vierna plošča 2,5cm prečno
(vse vijačeno)
cementno vierna plošča 2,5cm
Li. 15cm
cementno vierna plošča 2,5cm
- zaščita Li.)
- Li. 5cm)
- Zx hidroizo
- AB stena (a
- Li. 15cm
obst. opečna
obst. omet
obst. omet
obst. AB stena 20cm
obst. Li. 5cm
obst. fasadna opeka 12cm
- Li. 15cm
- kovinska podkonstrukcija
- prezračevani sklj
- vlaknocem. plošče 0,8cm
odstranitev dela obst. AB nosilca
SLEME +11,84
+5,78
+5,71
+5,63
+5,55
+5,47
+5,39
+5,31
+5,23
+5,15
+5,07
+4,99
+4,91
+4,83
+4,75
+4,67
+4,59
+4,51
+4,43
+4,35
+4,27
+4,19
+4,11
+4,03
+3,95
+3,87
+3,79
+3,71
+3,63
+3,55
+3,47
+3,39
+3,31
+3,23
+3,15
+3,07
+2,99
+2,91
+2,83
+2,75
+2,67
+2,59
+2,51
+2,43
+2,35
+2,27
+2,19
+2,11
+2,03
+1,95
+1,87
+1,79
+1,71
+1,63
+1,55
+1,47
+1,39
+1,31
+1,23
+1,15
+1,07
+0,99
+0,91
+0,83
+0,75
+0,67
+0,59
+0,51
+0,43
+0,35
+0,27
+0,19
+0,11
+0,03
-0,05
-0,13
-0,21
-0,29
-0,37
-0,45
-0,53
-0,61
-0,69
-0,77
-0,85
-0,93
-1,01
-1,09
-1,17
-1,25
-1,33
-1,41
-1,49
-1,57
-1,65
-1,73
-1,81
-1,89
-1,97
-2,05
-2,13
-2,21
-2,29
-2,37
-2,45
-2,53
-2,61
-2,69
-2,77
-2,85
-2,93
-3,01
-3,09
-3,17
-3,25
-3,33
-3,41
-3,49
-3,57
-3,65
-3,73
-3,81
-3,89
-3,97
-4,05
-4,13
-4,21
-4,29
-4,37
-4,45
-4,53
-4,61
-4,69
-4,77
-4,85
-4,93
-5,01
-5,09
-5,17
-5,25
-5,33
-5,41
-5,49
-5,57
-5,65
-5,73
-5,81
-5,89
-5,97

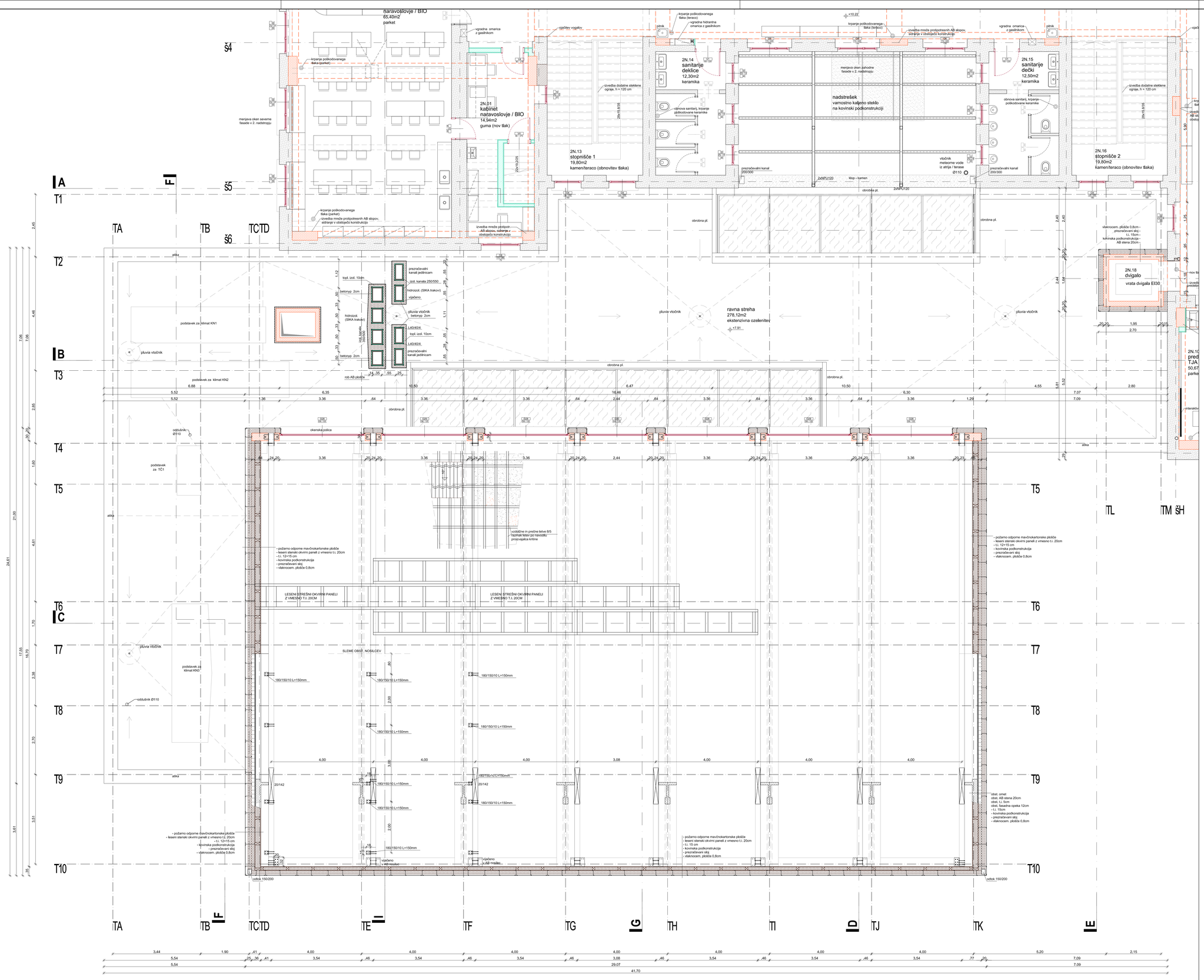


**legenda materialov**

- obstoječa konstrukcija
- AB_novo
- opeka_novo
- mavčno kartonska stena
- cementni estrih / podložni beton
- toplotna izolacija
- nasutje
- hidroizolacija ali PE folija
- lesni stenski panel
- posegi v sklopu rekonstrukcije
- novo stabno pohištvo oz. zamenjava oken/vrat

**opombe:**

- Vse mere je potrebno preveriti na gradbišču!
- Izvajalec mora pred gradnjo oz. vgradnjo preveriti vse načrte ter bistvene mere. V kolikor se pojavljajo odstopanja, jih mora uskladiti z načrtnikom oz. projektantom arhitekture.
- Vse spremembe zaradi odstopanj v statični sanaciji, mora potrditi projektant gradbenih konstrukcij in projektant arhitekture.
- Površine prostorov so podane na zidarske mere, Omet ni upoštevan.
- Mere vrat so podane v zidarskih merah. Višina vratne odprtine je podana glede na finalni tlak. V kolikor se pojavljajo odstopanja, jih je potrebno uskladiti z načrtnikom oz. projektantom arhitekture.
- Vse predvoje je potrebno uskladiti s projektom arhitekture, gradbenih konstrukcij, elektro instalacij, strojnih instalacij in zunanje ureditve ter dejanskim stanjem na objektu. Prebvoje je izvajalec dolžan preveriti pred začetkom izvedbe betonskih del.
- Vse spremembe v postavitvi (mikrolokacijah) strojnih in elektro elementov (radiatorji, svetilke, itd.), mora potrditi projektant arhitekture.
- Posegi na fasadi stanega objekta niso predvideni. Vsa dela (odstranjevanje fasadnih elementov, oken, okenskih rešetk, izkopi ob fasadi...) se izvedejo brez poškodb fasad in fasadnih ometov!

Projektant:
PROJEKT d.o.o. NOVA GORICA

| | | | | |
|---|---|---|---|---|
| Investitor: MESTNA OBČINA LJUBLJANA, Mestni trg 1, 1000 Ljubljana | | | Vodja: TLORIS OSTREŠJA TELOVADNICE | |
| Objekt: OSNOVNA ŠOLA FRANCA ROZMANA STANETA | | | Merilo: 1:50 | |
| | | | Odgovorni vodja projekta: Teja Savelli, univ.dipl.inž.arh. | št. IB: ZAPS A-1389 |
| | | | Odgovorni projektant: Teja Savelli, univ.dipl.inž.arh. | št. IB: ZAPS A-1389 |
| Vrsta načrta: 1 - NAČRT ARHITEKTURE | | | Sodelavec: Mateja Obid, mag.inž.arh. | št. IB: - |
| Vrsta projektne dokumentacije: PZI | Številka načrta: 13392 | Številka projekta: 13392 | Datum: avgust 2016 | Spremembe: | Številka lista: 1.5.23 |

AO: 841x1189
A1: 1:0 m²
2017H411_os Fra_pri_pdf.dwg

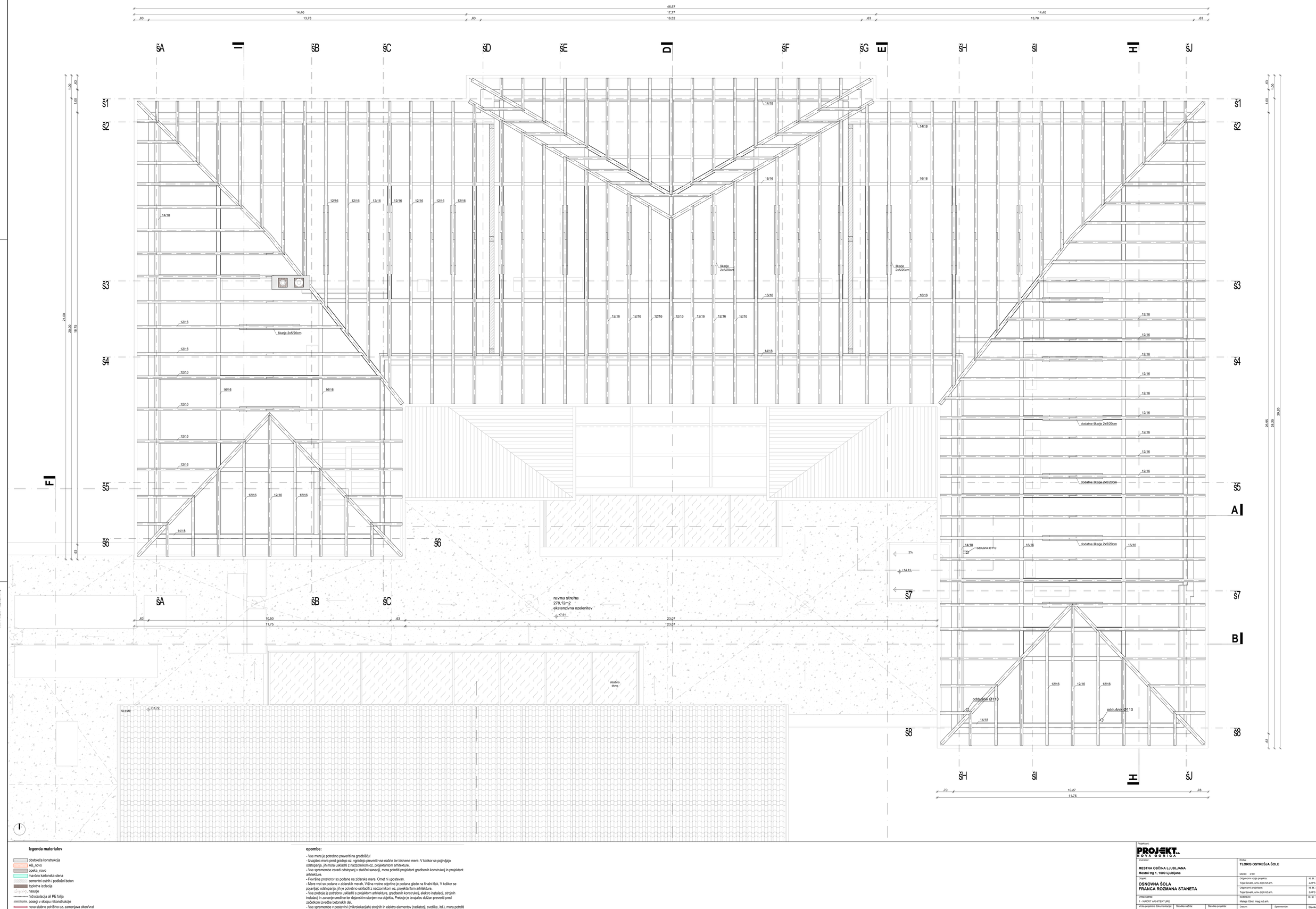


**legenda materialov**

- obstoječa konstrukcija
- AB_novo
- opeka_novo
- mavčno kartonska stena
- cementni estrih / podložni beton
- toplotna izolacija
- nasutje
- hidroizolacija ali PE folija
- posegi v sklopu rekonstrukcije
- novo stabno pohištvo oz. zamenjava oken/vrat

**opombe:**

- Vse mere je potrebno preveriti na gradbišču!
- Izvajalec mora pred gradnjo oz. vgradnjo preveriti vse načrte ter bistvene mere, V kolikor se pojavljajo odstopanja, jih mora uskladiti z nadzornikom oz. projektantom arhitekture.
- Vse spremembe zaradi odstopanj v statični sanaciji, mora potrditi projektant gradbenih konstrukcij in projektant arhitekture.
- Površine prostorov so podane na zidarske mere. Omet ni upoštevan.
- Mere vrat so podane v zidarskih merah. Višina vratne odprtine je podana glede na finalni tlak, V kolikor se pojavljajo odstopanja, jih je potrebno uskladiti z nadzornikom oz. projektantom arhitekture.
- Vse preboje je potrebno uskladiti s projektom arhitekture, gradbenih konstrukcij, elektro instalacij, strojnih instalacij in zunanje ureditve ter dejanskim stanjem na objektu. Preboje je izvajalec dolžan preveriti pred začetkom izvedbe betonskih del.
- Vse spremembe v postavitvi (mikrolokacijah) strojnih in elektro elementov (radiatorji, svetilke, itd.), mora potrditi projektant arhitekture.

Projektant:
PROJEKT.. NOVA GORICA

Naročnik:
**MESTNA OBČINA LJUBLJANA**
**Mestni trg 1, 1000 Ljubljana**

Objekt:
**OSNOVNA ŠOLA FRANCA ROZMANA STANETA**

Vrsta načrta:
1 - NAČRT ARHITEKTURE

Vrsta projektne dokumentacije: PZI | Številka načrta: 13392 | Številka projekta: 13392

Ročka:
**TLORIS OSTREŠJA ŠOLE**

Merilo: 1:50

Odgovorna vodja projekta: Teja Savelli, univ.dipl.inž.arh. | Iš. št. ZAPS A-1389

Odgovorni projektant: Teja Savelli, univ.dipl.inž.arh. | Iš. št. ZAPS A-1389

Sodelavci: Mateja Oblak, mag.inž.arh. | Iš. št.

Datum: avgust 2016 | Spremembe: | Številka lista: 1.5.24

AO: 841x1189
A: 1:0 m²
2016411_ok Pro_pril_ab.dwg

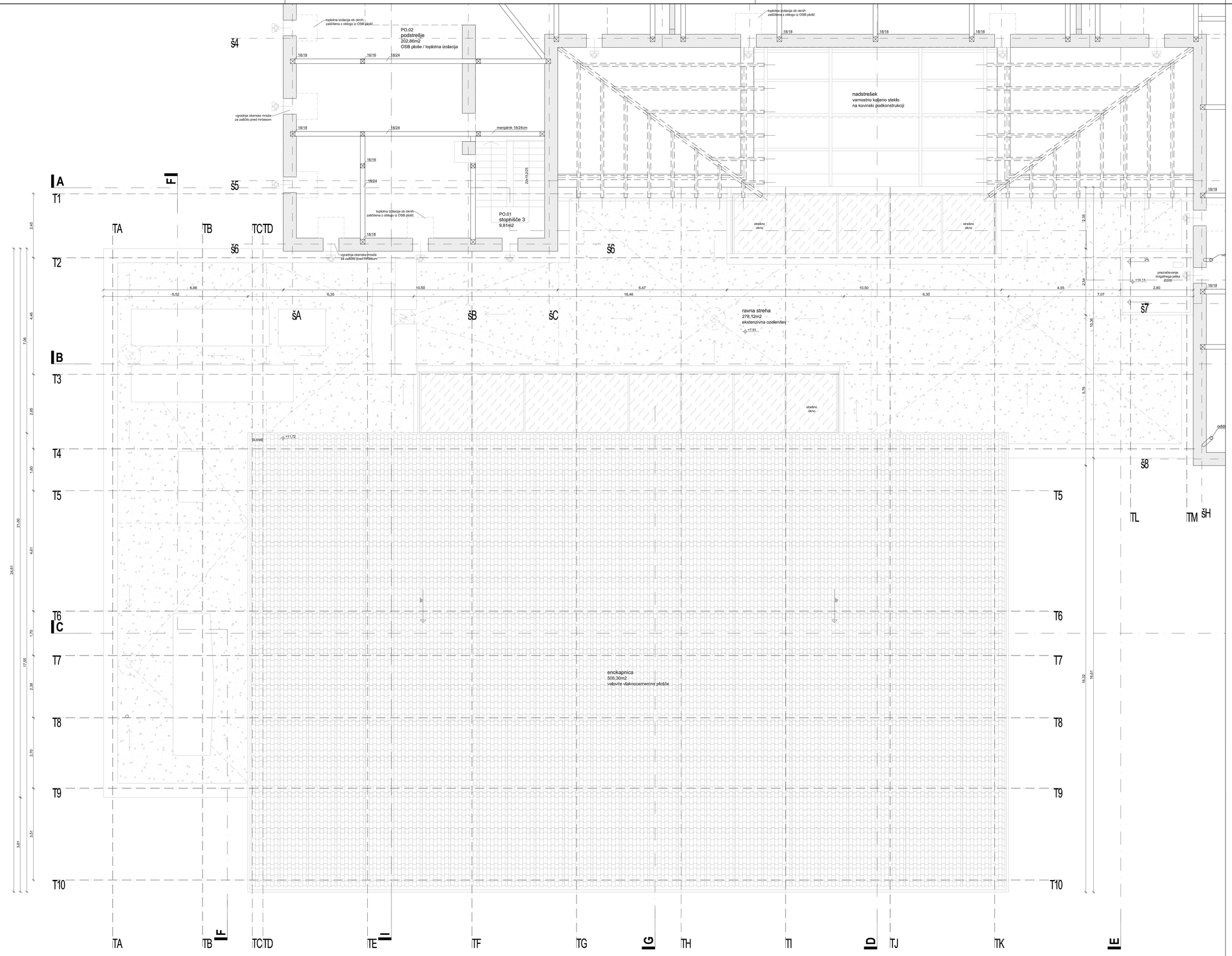


**legenda materialov**

- obstoječa konstrukcija
- AB_novo
- opeka_novo
- mavčno kartonska stena
- cementni estrih / podložni beton
- toplotna izolacija
- nasutje
- hidroizolacija ali PE folija
- posegi v sklopu rekonstrukcije
- novo stabno pohištvo oz. zamenjava oken/vrat

**opombe:**

- Vse mere je potrebno preveriti na gradbišču!
- Izvajalec mora pred gradnjo oz. vgradnjo preveriti vse načrte ter bistvene mere. V kolikor se pojavljajo odstopanja, jih mora uskladit z nadzornikom oz. projektantom arhitekture.
- Vse spremembe zaradi odstopanj v statični sanaciji, mora potrdili projektant gradbenih konstrukcij in projektant arhitekture.
- Površine prostorov so podane na zidanske mere. Omet ni upostevan.
- Mere vrat so podane v zidanskih merah. Višina vratne odprtine je podana glede na finalni tlak. V kolikor se pojavljajo odstopanja, jih je potrebno uskladiti z nadzornikom oz. projektantom arhitekture.
- Vse predvje je potrebno uskladiti s projektom arhitekture, gradbenih konstrukcij, elektro instalacij, strojnih instalacij in zunanje ureditve ter dejanskim stanjem na objektu. Preboje je izvajalec dolžan preveriti pred začetkom izvedbe betonskih del.
- Vse spremembe v postavitvi (mikrolokacijah) strojnih in elektro elementov (radiatorji, svetilke, itd.), mora potrditi projektant arhitekture.
- Posegi na fasadi starega objekta niso predvideni. Vsa dela (odstranjevanje fasadnih elementov, oken, okenskih rešetk, izkopi ob fasadi...) se izvedejo brez poškodb fasad in fasadnih ometov!

Projektant:
PROJEKT NOVA GORICA d.d.

| | | | | | |
|---|---|---|---|---|---|
| Investitor: **MESTNA OBČINA LJUBLJANA** **Mestni trg 1, 1000 Ljubljana** | | | Vsebina: **TLORIS STREHE POVEZOVALNEGA DELA IN TELOVADNICE** Merilo: 1:50 | | |
| Objekt: **OSNOVNA ŠOLA FRANCA ROZMANA STANETA** | | | Odgovorna vodja projekta: Teja Savelli, univ.dipl.inž.arh. | | št. lič.: ZAPS A-1389 |
| | | | Odgovorni projektant: Teja Savelli, univ.dipl.inž.arh. | | št. lič.: ZAPS A-1389 |
| Vrsta načrta: 1 - NAČRT ARHITEKTURE | | | Sodelavci: Mateja Oblak, mag.inž.arh. | | št. lič.: |
| Vrsta projektne dokumentacije: PZI | Številka načrta: 13392 | Številka projekta: 13392 | Datum: avgust 2016 | Spremembe: | Številka lista: 1.5.25 |

AO: 841x1189
A1 1:0 m²
2017/411_osTlo_pzi_dgt.dwg
2017/411_os Tlo_pzi_dgt.dwg

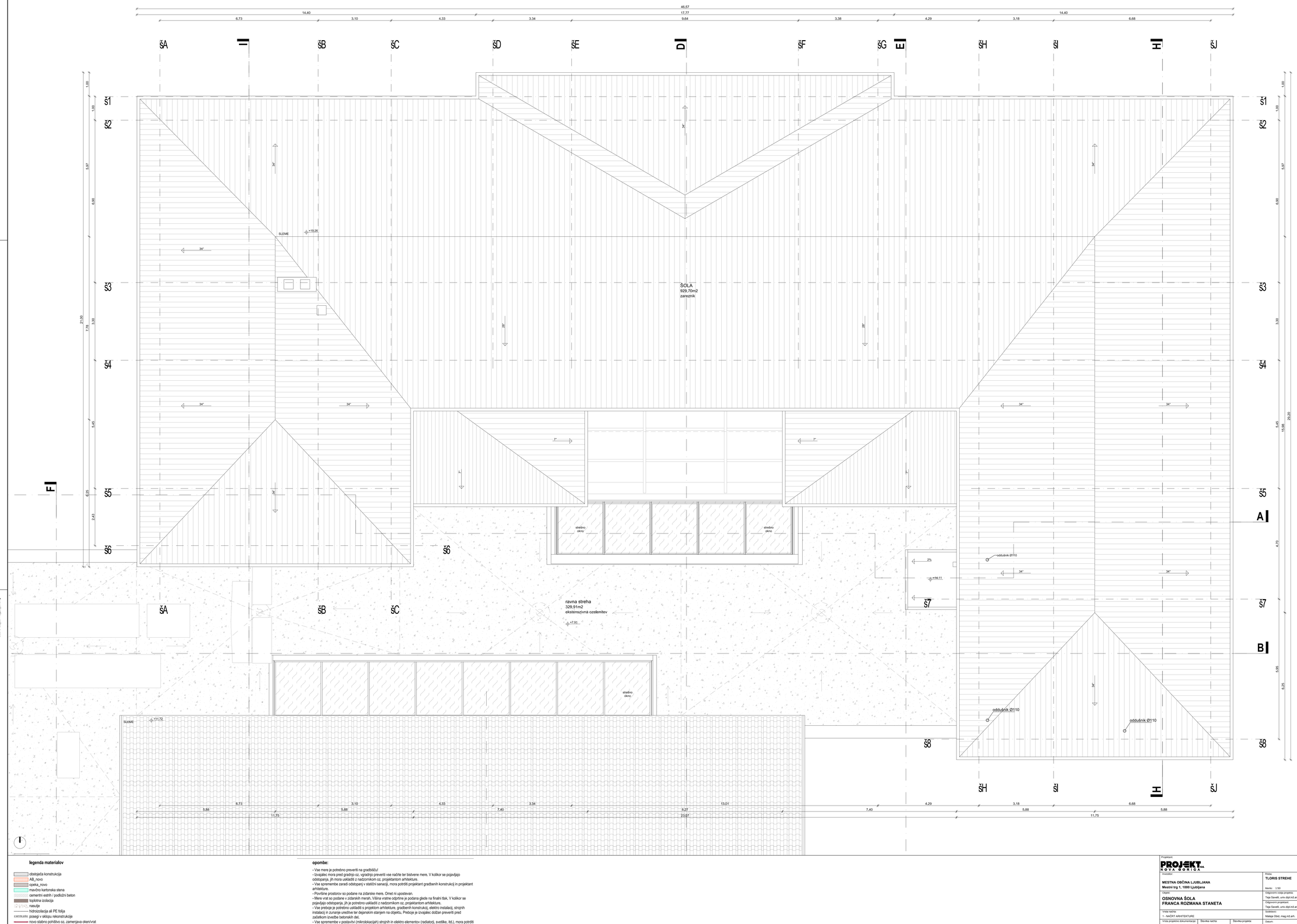


A0: 841x1189
A1: 10 m²
2015/041_os Fra_pzi_str.dwg
Avgust 2016

**legenda materialov**

- obstoječa konstrukcija
- AB_novo
- opeka_novo
- mavčno kartonska stena
- cementni estrih / podložni beton
- toplotna izolacija
- naturlja
- hidroizolacija ali PE folija
- posegi v sklopu rekonstrukcije
- novo stabno pohištvo oz. zamenjava oken/vrat

**opombe:**

- Vse mere je potrebno preveriti na gradbišču!
- Izvajalec mora pred gradnjo oz. vgradnjo preveriti vse načrte ter bistvene mere. V kolikor se pojavljajo odstopanja, jih mora uskladiti z nadzornikom oz. projektantom arhitekture.
- Vse spremembe zaradi odstopanj v statični sanaciji, mora potrditi projektant gradbenih konstrukcij in projektant arhitekture.
- Površine prostorov so podane na zidarske mere. Omet ni upoštevan.
- Mere vrat so podane v zidarskih merah. Višina vratne odprtine je podana glede na finalni tlak. V kolikor se pojavljajo odstopanja, jih je potrebno uskladiti z nadzornikom oz. projektantom arhitekture.
- Vse preboje je potrebno uskladiti s projektom arhitekture, gradbenih konstrukcij, elektro instalacij, strojnih instalacij in zunanje ureditve ter dejanskim stanjem na objektu. Preboje je izvajalec dolžan preveriti pred začetkom izvedbe betonskih del.
- Vse spremembe v postavitvi (mikrolokacijah) strojnih in elektro elementov (radiatorji, svetilke, itd.), mora potrditi projektant arhitekture.

Projektant:
PROJEKT.. NOVA GORICA

| | | | | | |
|---|---|---|---|---|---|
| Investitor: MESTNA OBČINA LJUBLJANA<br>Mestni trg 1, 1000 Ljubljana | | | Ritba: TLORIS STREHE<br>Merilo: 1:50 | | |
| Objekt: OSNOVNA ŠOLA<br>FRANCA ROZMANA STANETA | | | Odgovorni vodja projekta:<br>Teja Savelli, univ.dipl.inž.arh. | | št. lič.<br>ZAPS A-1389 |
| | | | Odgovorni projektant:<br>Teja Savelli, univ.dipl.inž.arh. | | št. lič.<br>ZAPS A-1389 |
| Vrsta načrta:<br>1 - NAČRT ARHITEKTURE | | | Sodelavci:<br>Mateja Obid, mag.inž.arh. | | št. lič. |
| Vrsta projektne dokumentacije:<br>PZI | Številka načrta:<br>13392 | Številka projekta:<br>13392 | Datum:<br>avgust 2016 | Spremembe: | Številka lista:<br>1:5.26 |

A3x3: 420x891
A: 0.38 m²
24.03.2009
20170411_os Fis_pol_all.dwg

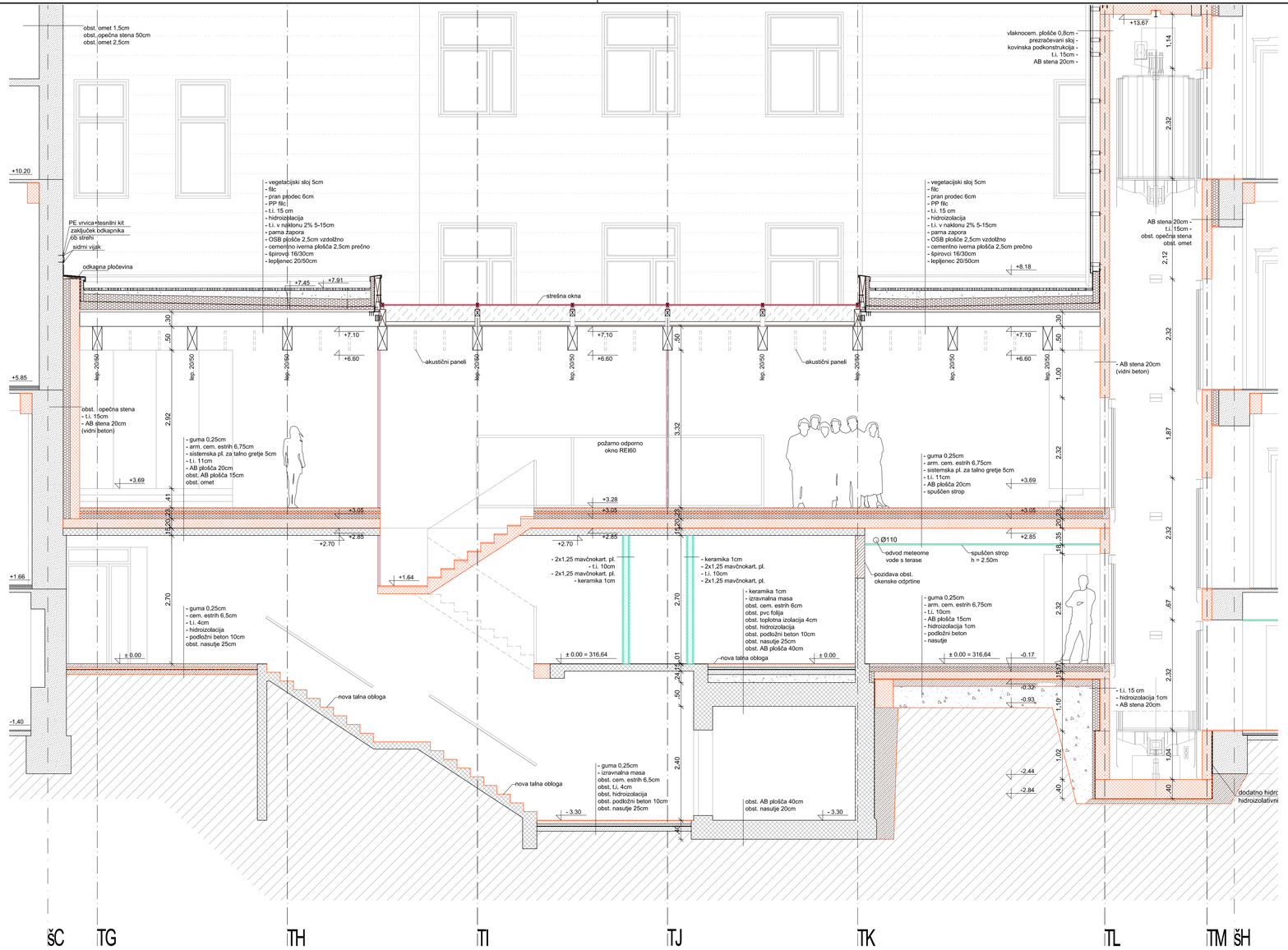


## legenda materialov

- obstoječa konstrukcija
- AB_novo
- opeka_novo
- mavčno kartonska stena
- cementni estrih / podložni beton
- toplotna izolacija
- nasutje
- hidroizolacija ali PE folija
- e kamnite police posegi v sklopu rekonstrukcije
- novo stabno pohištvo oz. zamenjava oken/vrat

## opombe:

- Vse mere je potrebno preveriti na gradbišču!
- Izvajalec mora pred gradnjo oz. vgradnjo preveriti vse načrte ter bistvene mere. V kolikor se pojavljajo odstopanja, jih mora uskladiti z nadzornikom oz. projektantom arhitekture.
- Vse spremembe zaradi odstopanj v statični sanaciji, mora potrditi projektant gradbenih konstrukcij in projektant arhitekture.
- Površine prostorov so podane na zidarske mere. Omet ni upostevan.
- Mere vrat so podane v zidarskih merah. Višina vratne odprtine je podana glede na finalni tlak. V kolikor se pojavljajo odstopanja, jih je potrebno uskladiti z nadzornikom oz. projektantom arhitekture.
- Vse preboje je potrebno uskladiti s projektom arhitekture, gradbenih konstrukcij, elektro instalacij, strojnih instalacij in zunanje ureditve ter dejanskim stanjem na objektu. Preboje je izvajalec dolžan preveriti pred začetkom izvedbe betonskih del.
- Vse spremembe v postavitvi (mikrolokacijah) strojnih in elektro elementov (radiatorji, svetilke, itd.), mora potrditi projektant arhitekture.
- Posegi na fasadi starega objekta niso predvideni. Vsa dela (odstranjevanje fasadnih elementov, oken, okenskih rešetk, izkopi ob fasadi...) se izvedejo brez poškodb fasad in fasadnih ometov!

Projektant:
PROJEKT d.d.
NOVA GORICA

| | | | |
|---|---|---|---|
| Investitor: MESTNA OBČINA LJUBLJANA, Mestni trg 1, 1000 Ljubljana | | Risba: PREREZ A - A<br>Merilo: 1:50 | |
| Objekt: OSNOVNA ŠOLA FRANCA ROZMANA STANETA | | Odgovorni vodja projekta: Teja Savelli, univ.dipl.inž.arh. | Id. št.: ZAPS A-1389 |
| | | Odgovorni projektant: Teja Savelli, univ.dipl.inž.arh. | Id. št.: ZAPS A-1389 |
| Vrsta načrta: 1 - NAČRT ARHITEKTURE | | Sodelavci: Mateja Obid, mag.inž.arh. | Id. št.: |
| Vrsta projektne dokumentacije: PZI | Številka načrta: 13392 / Številka projekta: 13392 | Datum: avgust 2016 / Spremembe: | Številka lista: 1.5.27 |

A4v5: 297x1051
A: 0.312 m²
12.04.2017
2017/411_ga Pr_ga1_ulBlag

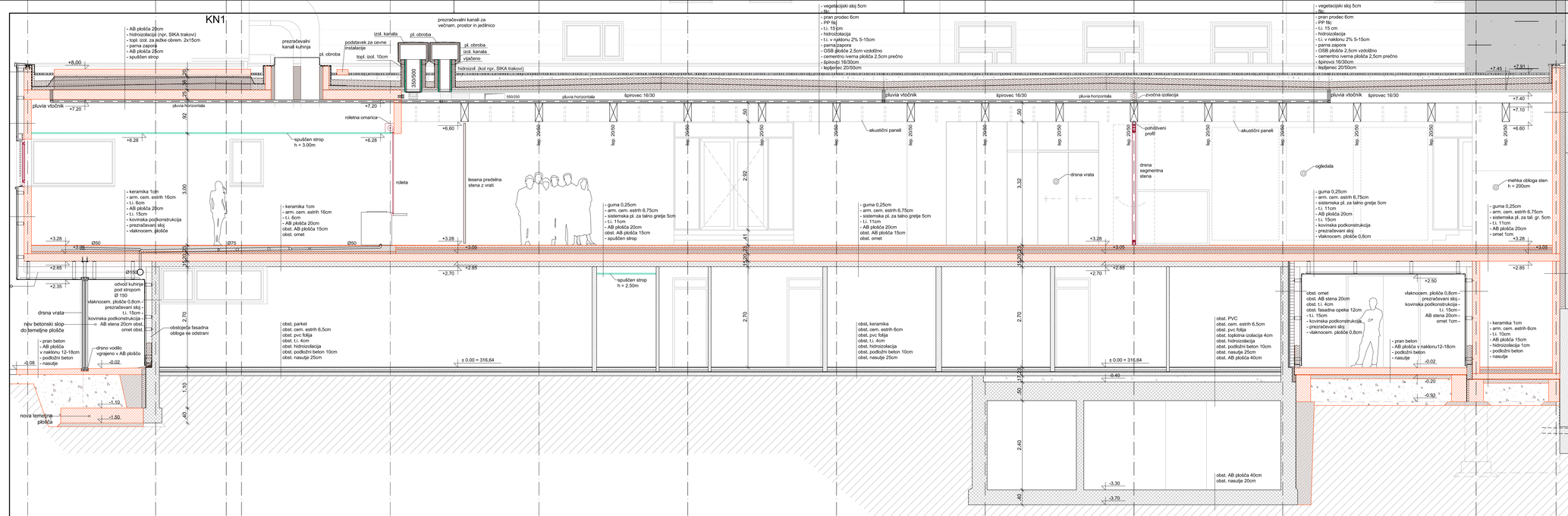


## legenda materialov

- obstoječa konstrukcija
- AB_novo
- opeka_novo
- mavčno kartonska stena
- cementni estrih / podložni beton
- toplotna izolacija
- nasutje
- hidroizolacija ali PE folija
- + zemlja pokr. posegi v sklopu rekonstrukcije
- novo stabno pohištvo oz. zamenjava oken/vrat

## opombe:

- Vse mere je potrebno preveriti na gradbišču!
- Izvajalec mora pred gradnjo oz. vgradnjo preveriti vse načrte ter bistvene mere, V kolikor se pojavljajo odstopanja, jih mora uskladiti z nadzornikom oz. projektantom arhitekture.
- Vse spremembe zaradi odstopanj v stanični sanaciji, mora potrditi projektant gradbenih konstrukcij in projektant arhitekture.
- Površine prostorov so podane na zidarske mere, Omet ni upoštevan.
- Mere vrat so podane v zidarskih merah, V/šina vratne odprtine je podana glede na finalni tlak. V kolikor se pojavljajo odstopanja, jih je potrebno uskladiti z nadzornikom oz. projektantom arhitekture.
- Vse preboje je potrebno uskladiti s projektom arhitekture, gradbenih konstrukcij, elektro instalacij, strojnih instalacij in zunanje ureditve ter dejanskim stanjem na objektu. Preboje je izvajalec dožan preveriti pred začetkom izvedbe betonskih del.
- Vse spremembe v postavitvi (mikrolokacijah) strojnih in elektro elementov (radiatorji, svetilke, itd.), mora potrditi projektant arhitekture.
- Posegi na fasadi starega objekta niso predvideni. Vsa dela (odstranjevanje fasadnih elementov, oken, okenskih rešetk, izkopi ob fasadi...) se izvedejo brez poškodb fasad in fasadnih ometov!

Projektant:
PROJEKT... NOVA GORICA

Investitor:
**MESTNA OBČINA LJUBLJANA**
**Mestni trg 1, 1000 Ljubljana**

Objekt:
**OSNOVNA ŠOLA FRANCA ROZMANA STANETA**

Vrsta načrta:
1 - NAČRT ARHITEKTURE

Vrsta projektne dokumentacije: PZI | Številka načrta: 13392 | Številka projekta: 13392

Risba:
**PREREZ B - B**

Merilo: 1:50

Odgovorni vodja projekta: Teja Savelli, univ.dipl.inž.arh. | Id. št.: ZAPS A.-1389

Odgovorni projektant: Teja Savelli, univ.dipl.inž.arh. | Id. št.: ZAPS A-1389

Sodelavci: Mateja Obid, mag.inž.arh. | Id. št.:

Datum: avgust 2016 | Spremembe: | Številka lista: 1.5.2B

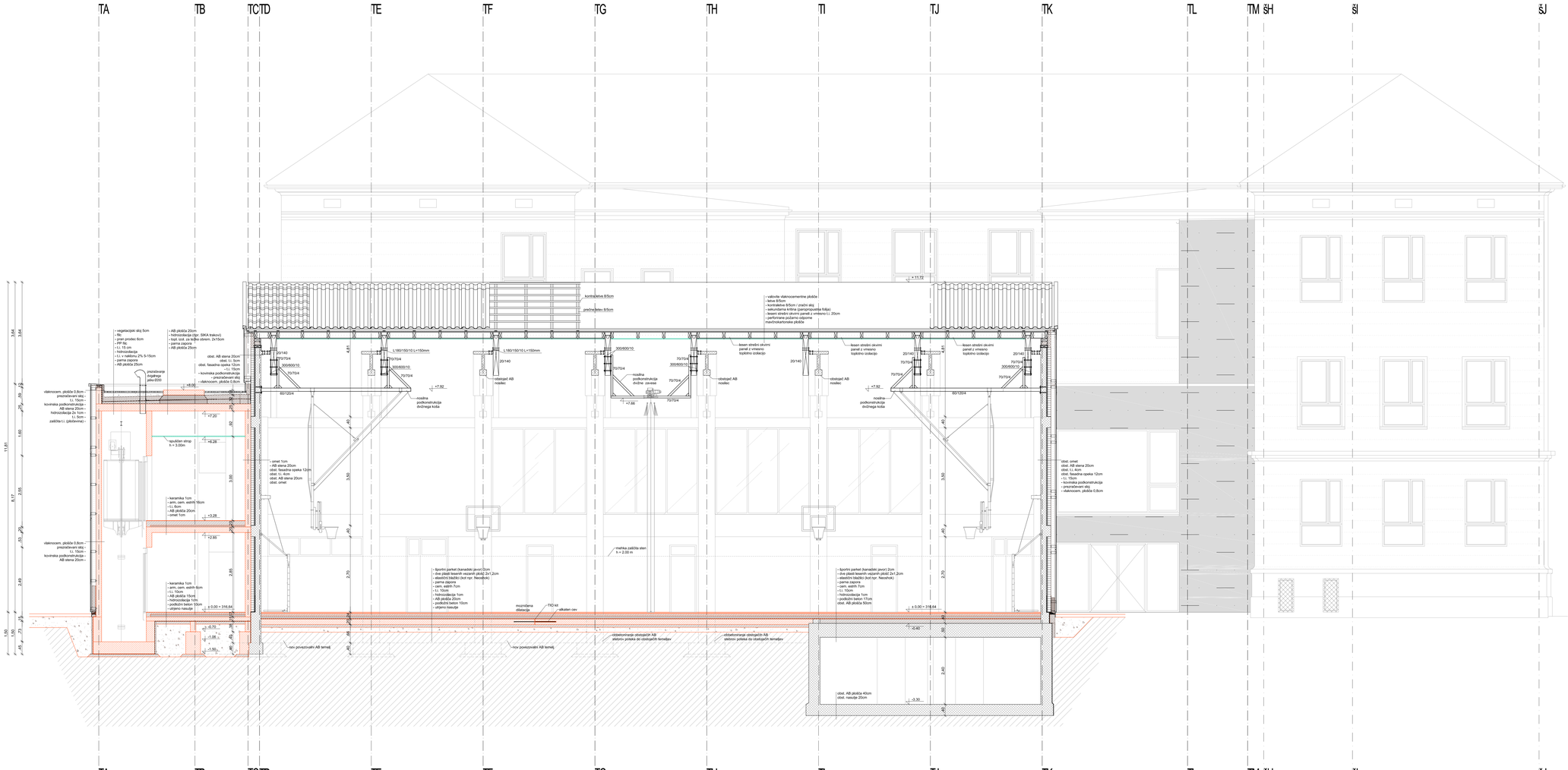
TA
TB
TC TD
TE
TF
TG
TH
TI
TJ
TK
TL
TM ŠH
ŠI
ŠJ
- vegetacijski sloj 5cm
- filc
- pran prodec 6cm
- PP filc
- i.i. 15 cm
- hidroizolacija
- i.i. v naklonu 2% 5-15cm
- parna zapora
- AB plošča 25cm
- AB plošča 20cm
- hidroizolacija (npr. SIKA trakovi)
- topl. izol. za terase obrem. 2x15cm
- parna zapora
- AB plošča 25cm
protiveterna mrežica pasu Ø200
obst. AB stena 20cm
obst. i.i. 5cm
obst. fasadna opeka 12cm
i.i. 15cm
- kovinska podkonstrukcija
- prezračevani stoj
- stiskrocem. plošče 0.8cm
+8.06
+7.92
+7.20
+6.28
+3.28
+2.65
- keramika 1cm
- arm. cem. estrih 6cm
- ločilni sloj
- AB plošča 15cm
- hidroizolacija 1cm
- podložni beton 10cm
- objemo nasutje
± 0.00 = 316.64
-0.70
-1.05
-1.50
vlaknocem. plošče 0.8cm
prezračevani stoj i.i. 15cm
kovinska podkonstrukcija
AB stena 20cm
- omet 1cm
- AB stena 20cm
- fasadna opeka 12cm
obst. i.i. 4cm
obst. AB stena 20cm
obst. omet
- keramika 1cm
- arm. cem. estrih 6cm
- ločilni sloj
- AB plošča 20cm
- omet 1cm
- lesen strešni okvirni panel z vmesno toplotno izolacijo
- kontralatve 8/5cm
- prečna letev 8/5cm
- valovita vlaknocementne plošče
- letve 8/5cm
- kontralatve 8/5cm / pračni stoj
- lesen strešni okvirni panel z vmesno folijo
- lesen strešni okvirni panel z vmesno i.i. 20cm
- perforirane požarno odporne mavčnokartonske plošče
L180/150/10 L=150mm
300/800/10
70/704
20/140
nosilna podkonstrukcija dvižnega kolka
obstoječi AB nosilec
+7.66
+11.72
60/120/4
- lesen strešni okvirni panel z vmesno toplotno izolacijo
- lesen strešni okvirni panel z vmesno toplotno izolacijo
- lesen strešni okvirni panel z vmesno toplotno izolacijo

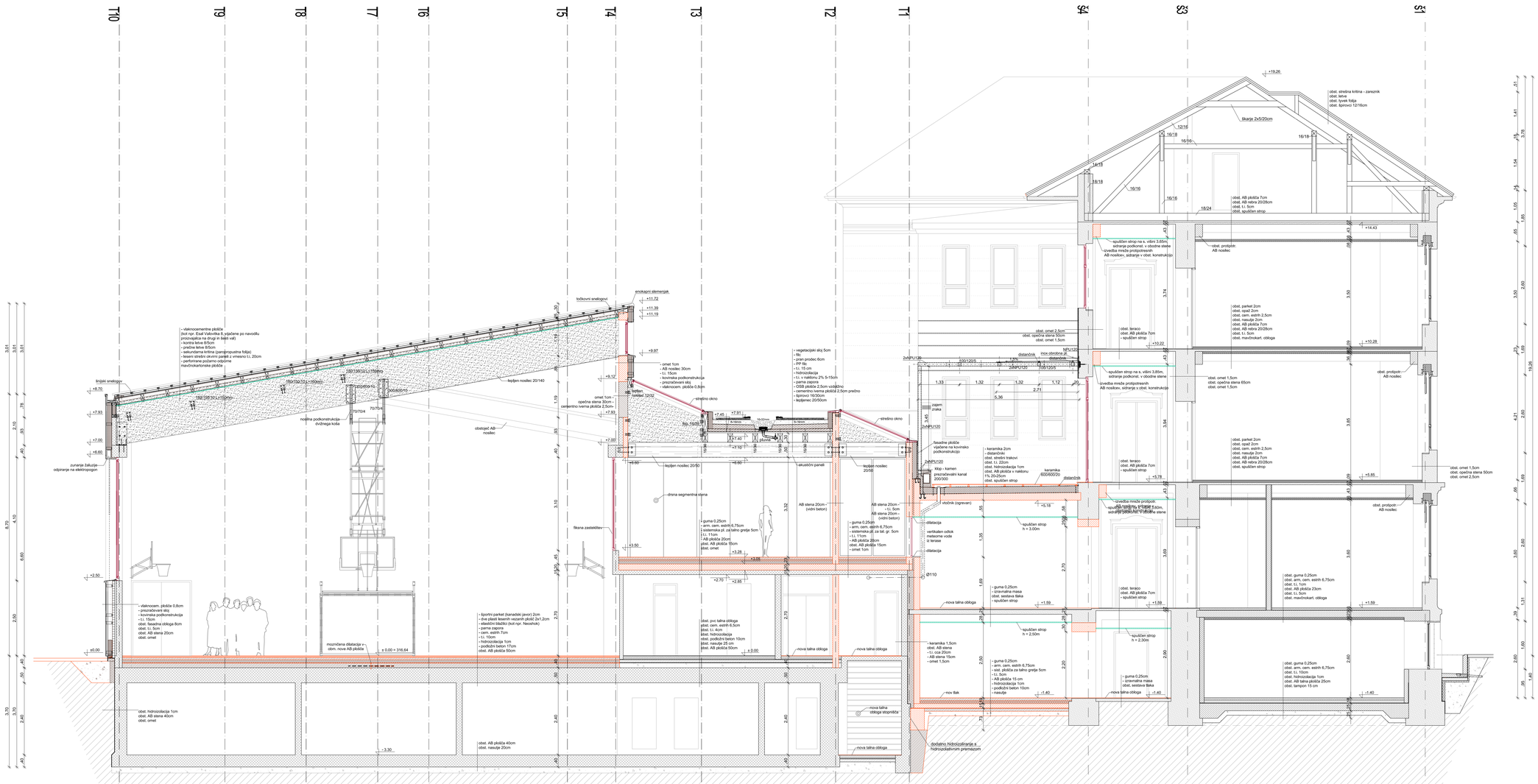


AZ45 39x41261
1:50 / 1:20 / 1:10
12.04.2017
2017045_ai_prj_arh_all.dwg

**legenda materialov**

- obstoječa konstrukcija
- AB_novo
- opeka_novo
- mavčno kartonska stena
- cementni estrih / podložni beton
- toplotna izolacija
- nasutje
- hidroizolacija ali PE folija
- x.xx=nk.višina posegi v sklopu rekonstrukcije
- novo stabno pohištvo oz. zamenjava oken/vrat

**opombe:**

- Vse mere je potrebno preveriti na gradbišču!
- Izvajalec mora pred gradnjo oz. vgradnjo preveriti vse načrte ter bistvene mere. V kolikor se pojavljajo odstopanja, jih mora uskladiti z nadzornikom oz. projektantom arhitekture.
- Vse spremembe zaradi odstopanj v statični sanaciji, mora potrditi projektant gradbenih konstrukcij in projektant arhitekture.
- Površine prostorov so podane na zidarske mere. Omet ni upoštevan.
- Mere vrat so podane v zidarskih merah. Višina vratne odprtine je podana glede na finalni tlak. V kolikor se pojavljajo odstopanja, jih je potrebno uskladiti z nadzornikom oz. projektantom arhitekture.
- Vse preboje je potrebno uskladiti s projektom arhitekture, gradbenih konstrukcij, elektro instalacij, strojnih instalacij in zunanje ureditve ter dejanskim stanjem na objektu. Preboje je izvajalec dolžan preveriti pred začetkom izvedbe betonskih del.
- Vse spremembe v postavitvi (mikrolokacijah) strojnih in elektro elementov (radiatorji, svetilke, itd.), mora potrditi projektant arhitekture.
- Posegi na fasadi stanega objekta niso predvideni. Vsa dela (odstranjevanje fasadnih elementov, oken, okenskih reliefi, izkopi ob fasadi...) se izvedejo brez poškodb fasad in fasadnih ometov!

Projektant:
PROJEKT d.d. NOVA GORICA

Investitor:
**MESTNA OBČINA LJUBLJANA**
**Mestni trg 1, 1000 Ljubljana**

Objekt:
**OSNOVNA ŠOLA FRANCA ROZMANA STANETA**

Vrsta načrta:
I. - NAČRT ARHITEKTURE

Vrsta projektne dokumentacije: PZI | Številka načrta: 13392 | Številka projekta: 13392

Risba:
**PREREZ D - D**

Merilo: 1:50

Odgovorni vodja projekta: Teja Saveljić, univ.dipl.inž.arh. | št. IK: ZAPS A-1389

Odgovorni projektant: Teja Saveljić, univ.dipl.inž.arh. | št. IK: ZAPS A-1389

Sodelavci: Matteja Obid, mag.inž.arh. | št. IK:

Datum: avgust 2016 | Spremembe: | Številka lista: 3.5.30

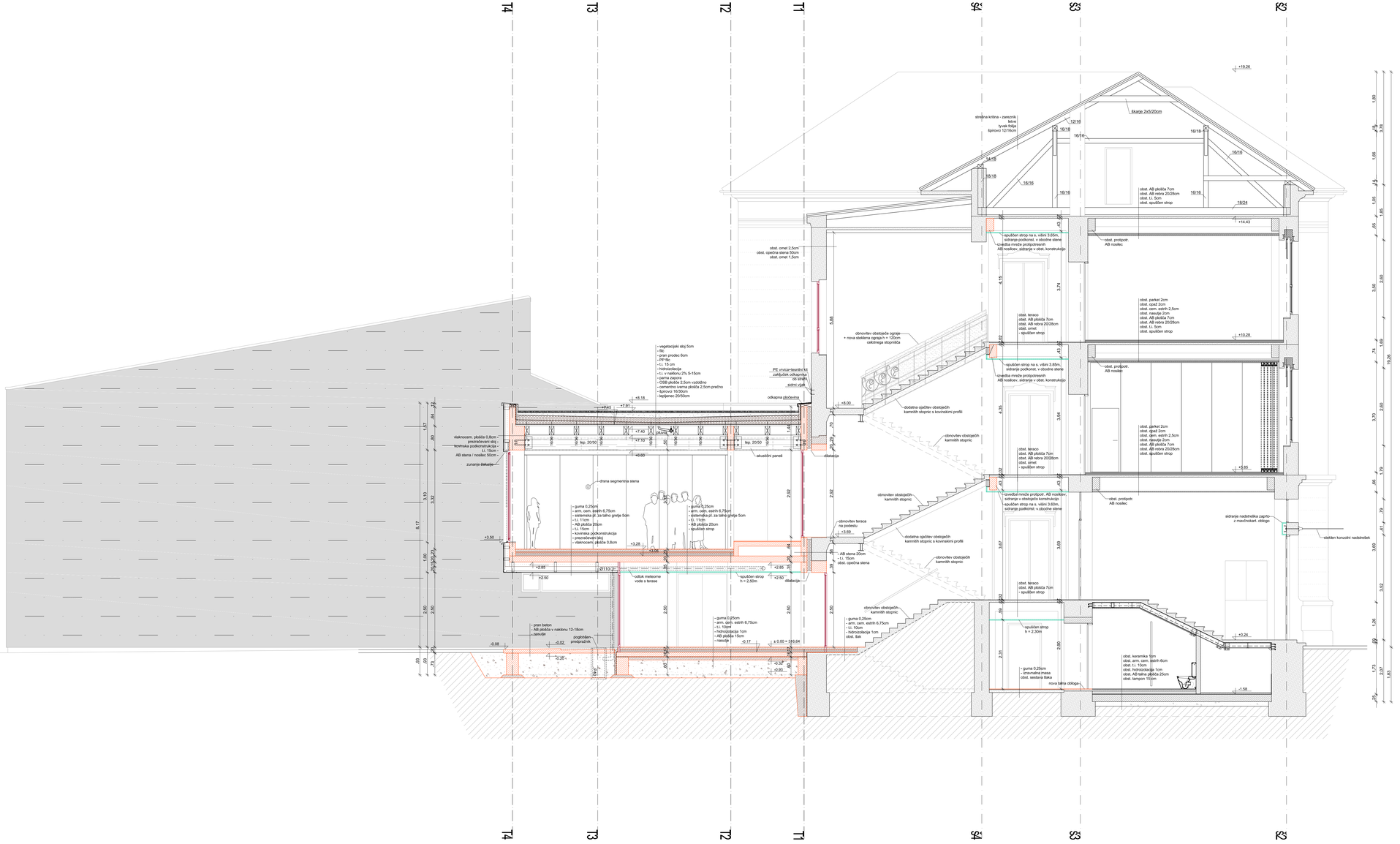
T4
T3
T2
T1
S4
S3
S2
- vegetacijski sloj 5cm
- tla;
- pran prodec 6cm
- PP tla;
- i.l. 15 cm
- hidroizolacija
- i.l. v naklonu 2% 5-15cm
- parna zapora
- OSB plošče 2,5cm vodoravno
- cementno ometana plošča 2,5cm prečno
- hafelner 30/30cm
- kvirnec 20/50cm
PE vrvica+tesnilno kit zaključek odkapnika i do stene
odkapna pločevina
stiropor
+7.91
+8.18
+7.40
+7.10
+8.00
+8.00
lep. 20/50
lep. 20/50
akustični paneli
obešalica
vlaknocem. plošče 0,8cm - prezračevani sloj - kovinska podkonstrukcija - i.l. 15cm - AB stena / nosilec 30cm
zunanje tekstura
drsna segmentna stena
- guma 0,25cm
- arm. cem. estrih 6,75cm
- kovinska pl. za talno gretje 5cm
- i.l. 10cm
- AB plošča 20cm
- spuščen strop
+3.50
+3.28
+3.18
+2.85
+2.85
+2.50
+2.50
Ø110
odtok meteorne vode s terase
spuščen strop h = 2,50m
obešalica
- pran beton
- AB plošča v naklonu 12-18cm
- zasuvje
pogobljen predpražnik
-0.02
-0.35
-0.08
-0.17
± 0.00 = 316.64
-0.14
-0.93
- guma 0,25cm
- arm. cem. estrih 6,75cm
- i.l. 10cm
- hidroizolacija 1cm
- AB plošča 15cm
- nasutje
obnovitev obstoječe ograje + nova steklena ograja h = 120cm oddvinega stopnišča
dodatna ojačitev obstoječih kamnitih stopnic s kovinskimi profili
obnovitev obstoječih kamnitih stopnic
obnovitev teraca na podestu
AB stena 20cm
i.l. 15cm
obst. opečna stena
obnovitev obstoječih kamnitih stopnic
- guma 0,25cm
- arm. cem. estrih 6,75cm
- i.l. 10cm
- hidroizolacija 1cm
obst. Bak
obnovitev obstoječih kamnitih stopnic
obst. omet 2,5cm
obst. opečna stena 50cm
obst. omet 1,5cm
+19.26
strešna kritina - zaresnik lahui tyvek folija špirovci 12/16cm
12/16
16/18
16/16
14/18
18/18
16/16
15/16
15/16
15/16
15/16
18/24
Ekanje 2x5/20cm
obst. AB plošča 7cm
obst. AB rebra 20/28cm
obst. Li. 5cm
obst. spuščen strop
+14.43
spuščen strop na s. višini 3,65m, sidranje podkonst. v obodne stene
izvedba mraže protiporavnih AB nosilcev, sidranje v obst. konstrukcijo
obst. protipotr. AB nosilec
obst. teraco
obst. AB plošča 7cm
obst. AB rebra 20/28cm
obst. omet
- spuščen strop
obst. parket 2cm
obst. opaž 2cm
obst. cem. estrih 2,5cm
obst. nasutje 2cm
obst. AB plošča 7cm
obst. AB rebra 20/28cm
obst. Li. 5cm
obst. spuščen strop
+10.28
- spuščen strop na s. višini 3,85m, sidranje podkonst. v obodne stene
izvedba mraže protiporavnih AB nosilcev, sidranje v obst. konstrukcijo
obst. protipotr. AB nosilec
obst. teraco
obst. AB plošča 7cm
obst. AB rebra 20/28cm
obst. omet
- spuščen strop
obst. parket 2cm
obst. opaž 2cm
obst. cem. estrih 2,5cm
obst. nasutje 2cm
obst. AB plošča 7cm
obst. AB rebra 20/28cm
obst. spuščen strop
+7.65
izvedba mrože protipor. AB nosilcev, sidranje v obstoječo konstrukcijo
spuščen strop na s. višini 3,60m, sidranje podkonst. v obodne stene
obst. protipotr. AB nosilec
sidranje nadstreška zaprto- z mavčnokart. oblogo
steklen konzolni nadstrešek
obst. teraco
obst. AB plošča 7cm
- spuščen strop
spuščen strop h = 2,30m
+10.24
obst. keramika 1cm
obst. arm. cem. estrih 6cm
obst. t.i. 10cm
obst. hidroizolacija 1cm
obst. AB talna plošča 25cm
obst. tampon 15cm
- guma 0,25cm
- izravnalna masa
obst. sestava tlaka
nova talna obloga
+1.58
1,60
0,15
0,25
1,60
0,65
1,05
0,65
2,60
0,65
0,74
0,65
19,26
2,60
3,70
0,79
0,65
0,79
0,65
3,68
0,41
3,62
1,26
0,22
1,73
2,57
1,83
0,25
4,15
3,74
4,35
3,94
3,87
3,69
2,31
2,90
2,50
2,50
2,50
2,50
2,50
2,50
6,68
6,17
3,10
3,32
1,00
2,50
0,53
0,75
0,84
1,57
0,60
0,70
0,70
0,65
0,65
0,65

A4x4: 297x841
A: 0.25 m²
12.04.2017
20170411_os Frs_pzi_all.dwg

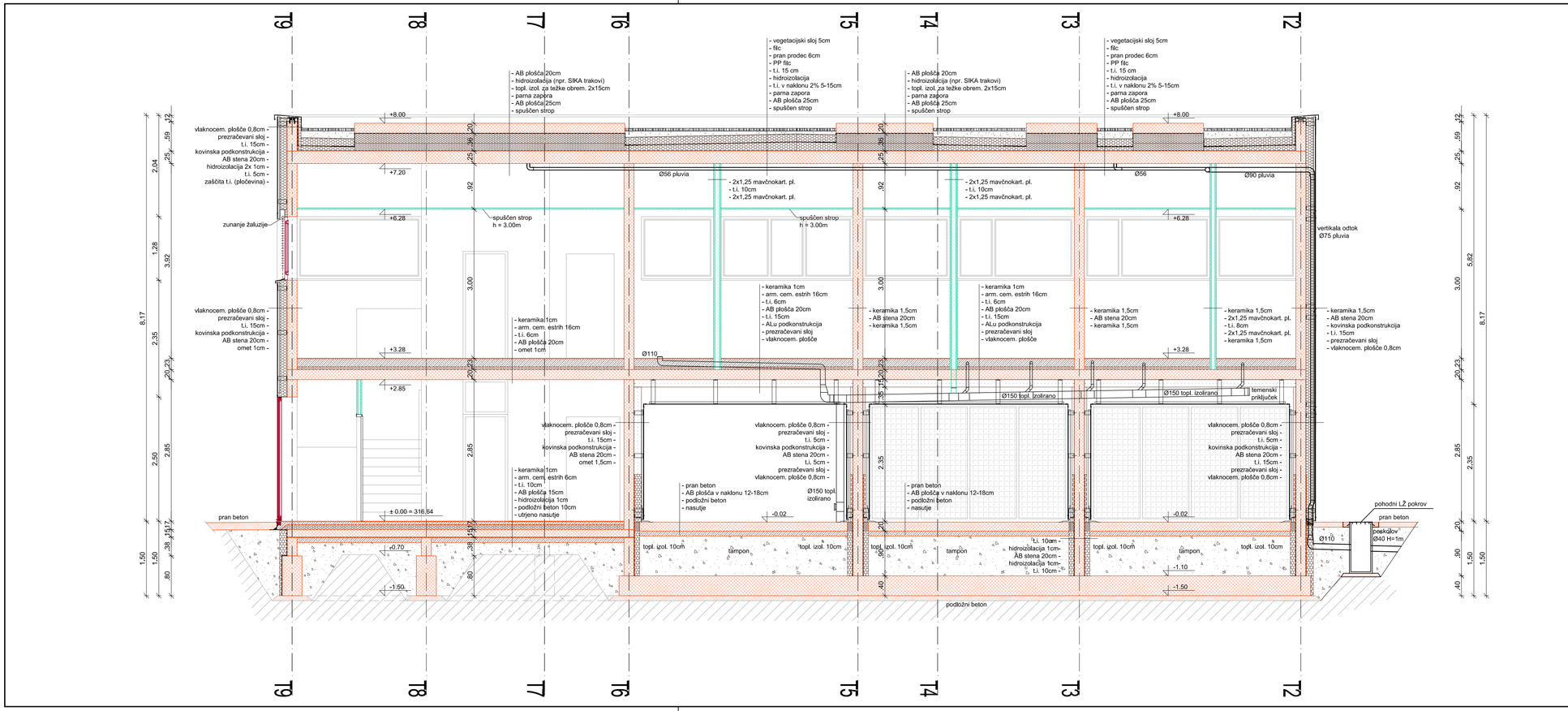


## legenda materialov

- obstoječa konstrukcija
- AB_novo
- opeka_novo
- mavčno kartonska stena
- cementni estrih / podložni beton
- toplotna izolacija
- nasutje
- hidroizolacija ali PE folija
- e kamnite police posegi v sklopu rekonstrukcije
- novo stabno pohištvo oz. zamenjava oken/vrat

## opombe:

- Vse mere je potrebno preveriti na gradbišču!
- Izvajalec mora pred gradnjo oz. vgradnjo preveriti vse načrte ter bistvene mere. V kolikor se pojavljajo odstopanja, jih mora uskladiti z nadzornikom oz. projektantom arhitekture.
- Vse spremembe zaradi odstopanj v statični sanaciji, mora potrditi projektant gradbenih konstrukcij in projektant arhitekture.
- Površine prostorov so podane na zidarske mere. Omet ni upostevan.
- Mere vrat so podane v zidarskih merah. Višina vratne odprtine je podana glede na finalni tlak. V kolikor se pojavljajo odstopanja, jih je potrebno uskladiti z nadzornikom oz. projektantom arhitekture.
- Vse preboje je potrebno uskladiti s projektom arhitekture, gradbenih konstrukcij, elektro instalacij, strojnih instalacij in zunanje ureditve ter dejanskim stanjem na objektu. Preboje je izvajalec dolžan preveriti pred začetkom izvedbe betonskih del.
- Vse spremembe v postavitvi (mikrolokacijah) strojnih in elektro elementov (radiatorji, svetilke, itd.), mora potrditi projektant arhitekture.
- Posegi na fasadi starega objekta niso predvideni. Vsa dela (odstranjevanje fasadnih elementov, oken, okenskih rešetk, izkopi ob fasadi...) se izvedejo brez poškodb fasad in fasadnih ometov!

Projektant:
PROJEKT d.d. NOVA GORICA

| | | | |
|---|---|---|---|
| Investitor: MESTNA OBČINA LJUBLJANA, Mestni trg 1, 1000 Ljubljana | | Risba: PREREZ F - F, Merilo: 1:50 | |
| Objekt: OSNOVNA ŠOLA FRANCA ROZMANA STANETA | | Odgovorni vodja projekta: Teja Savelli, univ.dipl.inž.arh. | Id. št. : ZAPS A-1389 |
| | | Odgovorni projektant: Teja Savelli, univ.dipl.inž.arh. | Id. št. : ZAPS A-1389 |
| Vrsta načrta: 1 - NAČRT ARHITEKTURE | | Sodelavci: Mateja Obid, mag.inž.arh. | Id. št. : |
| Vrsta projektne dokumentacije: PZI | Številka načrta: 13392 | Številka projekta: 13392 | Datum: avgust 2016 / Spremembe: / Številka lista: 1.5.32 |

A3: 297x420
A: 0.125 m²

12.04.2017
20170411_os Frs_pzi_all.dwg

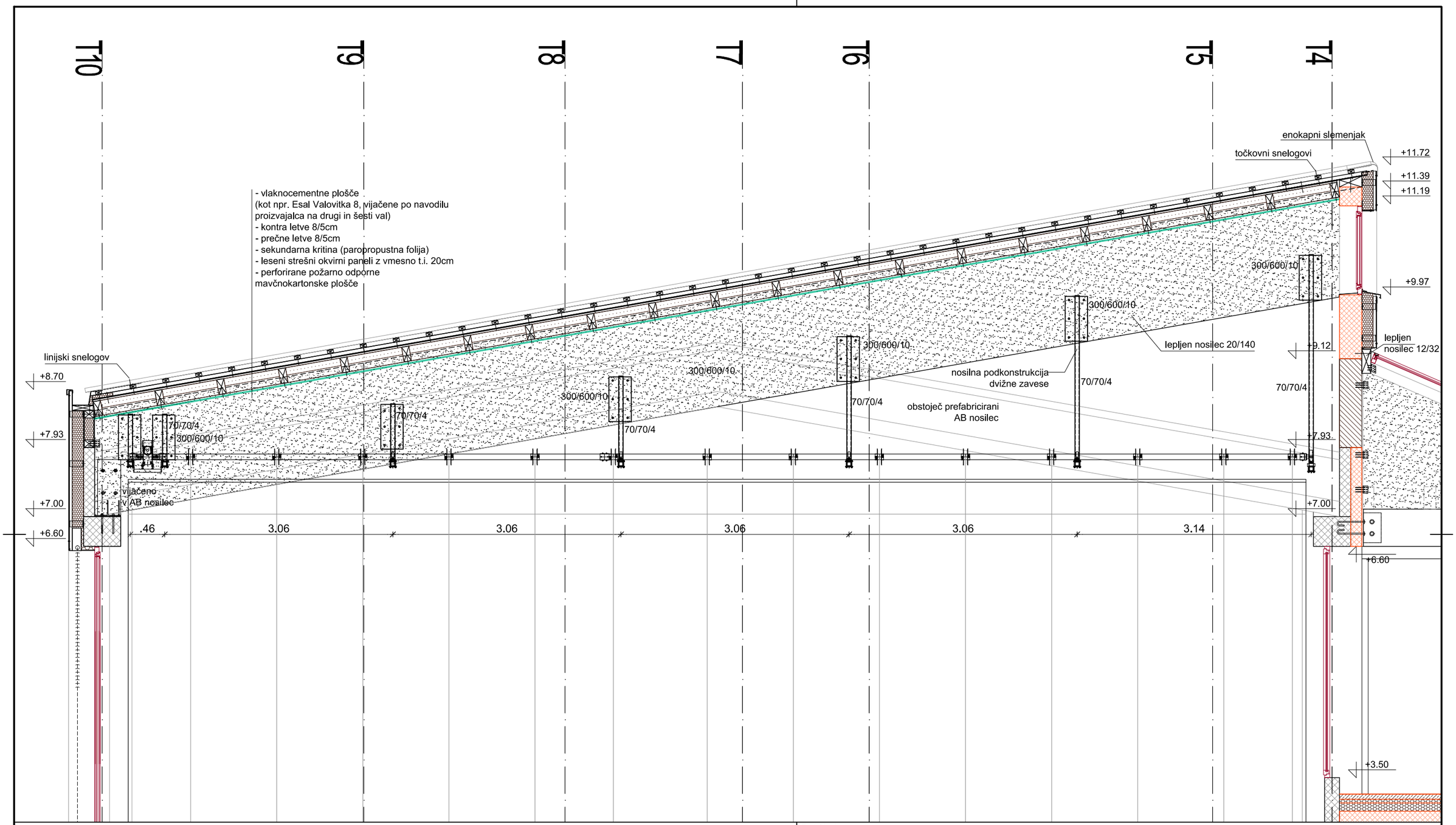


## legenda materialov

- obstoječa konstrukcija
- AB_novo
- opeka_novo
- mavčno kartonska stena
- cementni estrih / podložni beton
- toplotna izolacija
- nasutje
- ---------- hidroizolacija ali PE folija
- e kamnite police posegi v sklopu rekonstrukcije
- novo stabno pohištvo oz. zamenjava oken/vrat

Projektant:
PROJEKT d.d. NOVA GORICA

Investitor:
**MESTNA OBČINA LJUBLJANA**
**Mestni trg 1, 1000 Ljubljana**

Objekt:
**OSNOVNA ŠOLA FRANCA ROZMANA STANETA**

Risba:
**PREREZ G - G**
**(prikaz montaže podkonstrukcije dvižne zavese)**
Merilo: 1:50

| | | | | | |
|---|---|---|---|---|---|
| Vrsta načrta: 1 - NAČRT ARHITEKTURE | | | Odgovorni vodja projekta: Teja Savelli, univ.dipl.inž.arh. | | Id. št. : ZAPS A-1389 |
| | | | Odgovorni projektant: Teja Savelli, univ.dipl.inž.arh. | | Id. št. : ZAPS A-1389 |
| | | | Sodelavci: Mateja Obid, mag.inž.arh. | | Id. št. : |
| Vrsta projektne dokumentacije: PZI | Številka načrta: 13392 | Številka projekta: 13392 | Datum: avgust 2016 | Spremembe: | Številka lista: 1.5.33 |

A2x3 594x1261
A1 / 1:50
12.04.2017
2017041_ur_ps_pz_a1.dwg

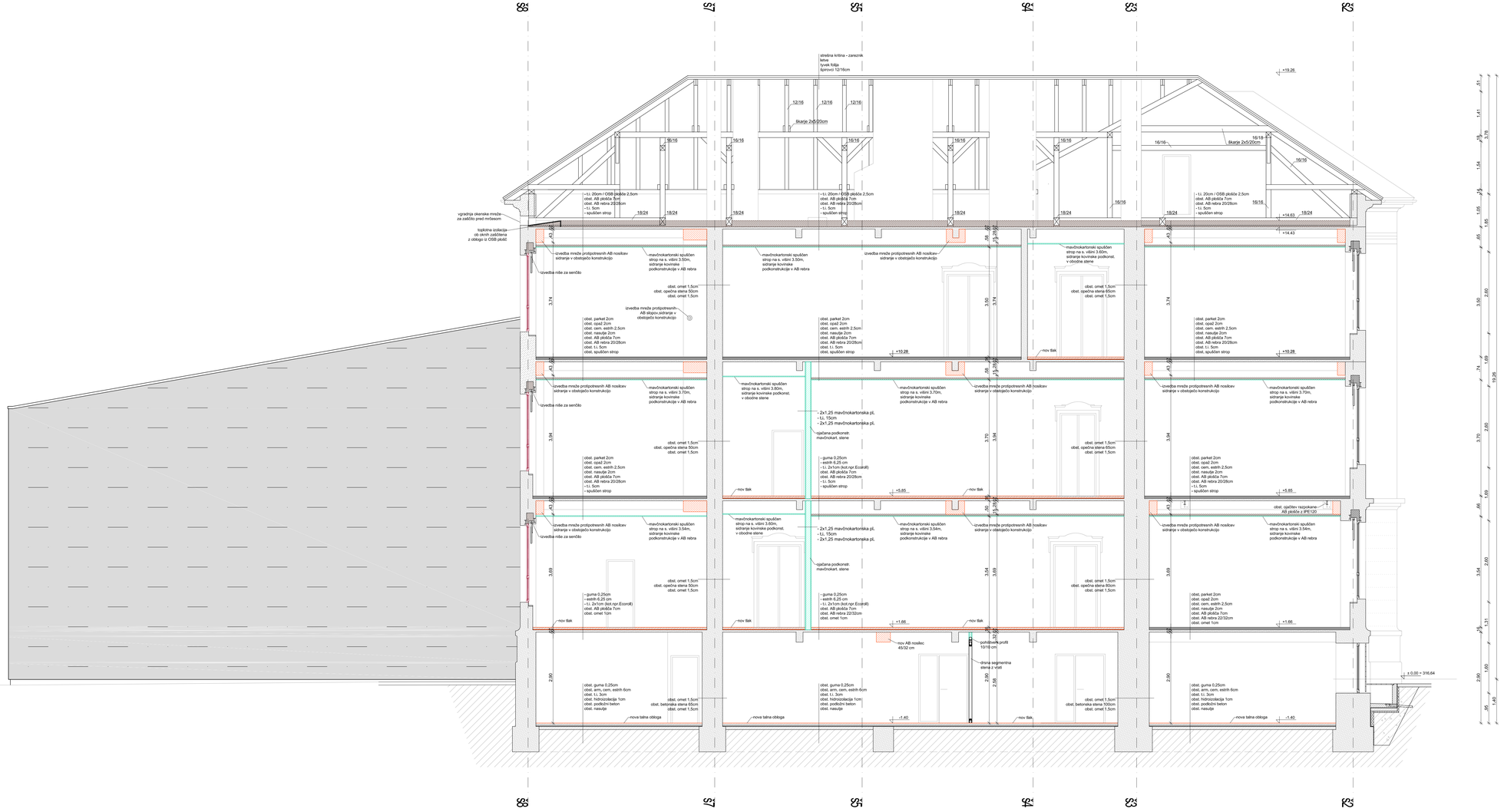


**legenda materialov**

- obstoječa konstrukcija
- AB_novo
- opeka_novo
- mavčno kartonska stena
- cementni estrih / podložni beton
- toplotna izolacija
- nasutje
- hidroizolacija ali PE folija
- x.xm/m.xx% posegi v sklopu rekonstrukcije
- novo stabno pohištvo oz. zamenjava oken/vrat

**opombe:**

- Vse mere je potrebno preveriti na gradbišču!
- Izvajalec mora pred gradnjo oz. vgradnjo preveriti vse načrte ter bisivene mere. V kolikor se pojavljajo odstopanja, jih mora uskladiti z načrtovalcem oz. projektantom arhitekture.
- Vse spremembe zaradi odstopanj v statični sanaciji, mora potrditi projektant gradbenih konstrukcij in projektant arhitekture.
- Površine prostorov so podane na zidarske mere. Omet ni upoštevan.
- Mere vrat so podane v zidarskih merah. Višina vratne odprtine je podana glede na finalni tlak. V kolikor se pojavljajo odstopanja, jih je potrebno uskladiti z nadzornikom oz. projektantom arhitekture.
- Vse preboje je potrebno uskladiti s projektom arhitekture, gradbenih konstrukcij, elektro instalacij, strojnih instalacij in zunanje ureditve ter dejanskim stanjem na objektu. Preboje je izvajalec dolžan preveriti pred začetkom izvedbe betonskih del.
- Vse spremembe v postavitvi (mikroklokacijah) strojnih in elektro elementov (radiatorji, svetilke, itd.), mora potrditi projektant arhitekture.
- Posegi na fasadi starega objekta niso predvideni. Vsa dela (odstranjevanje fasadnih elementov, oken, okenskih reliefi, izkop ob fasadi...) se izvedejo brez poškodb fasad in fasadnih ometov!

Projektant:
PROJEKT d.o.
NOVA GORICA

| | | | |
|---|---|---|---|
| Investitor: **MESTNA OBČINA LJUBLJANA** **Mestni trg 1, 1000 Ljubljana** | | Risba: **PREREZ H - H** | |
| | | Merilo: 1:50 | |
| Objekt: **OSNOVNA ŠOLA FRANCA ROZMANA STANETA** | | Odgovorni vodja projekta: Teja Savelli, univ.dipl.inž.arh. | ič. št.: ZAPS A-1389 |
| | | Odgovorni projektant: Teja Savelli, univ.dipl.inž.arh. | ič. št.: ZAPS A-1389 |
| Vrsta načrta: I. - NAČRT ARHITEKTURE | | Sodelavci: Mateja Oblak, mag.inž.arh. | ič. št.: |
| Vrsta projektne dokumentacije: PZI | Številka načrta: 13282 | Številka projekta: 13282 | Datum: avgust 2016 | Spremembe: | Številka lista: 1.5.34 |

A4x4: 297x841
A: 0.25 m²
12.04.2017
20170411_os Frs_pzl_all.dwg

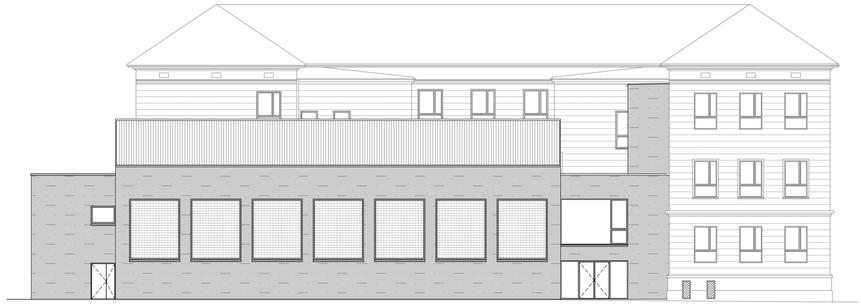

JZ fasada



JV fasada



SZ fasada



SV fasada

Projektant:

PROJEKT d.d.
NOVA GORICA

| | | | | | |
|---|---|---|---|---|---|
| Investitor: **MESTNA OBČINA LJUBLJANA** **Mestni trg 1, 1000 Ljubljana** | | | Risba: **FASADE** Merilo: 1:200 | | |
| Objekt: **OSNOVNA ŠOLA FRANCA ROZMANA STANETA** | | | Odgovorni vodja projekta: Teja Savelli, univ.dipl.inž.arh. | | Id. št. : ZAPS A-1389 |
| | | | Odgovorni projektant: Teja Savelli, univ.dipl.inž.arh. | | Id. št. : ZAPS A-1389 |
| Vrsta načrta: 1 - NAČRT ARHITEKTURE | | | Sodelavci: Mateja Obid, mag.inž.arh. | | Id. št. : |
| Vrsta projektne dokumentacije: PZI | Številka načrta: 13392 | Številka projekta: 13392 | Datum: avgust 2016 | Spremembe: | Številka lista: 1.5.35 |